

Grandes Opções do Plano e Orçamento 2020



Handwritten signatures in blue ink, including several names and initials, located in the top right corner.

GRANDES OPÇÕES DO PLANO 2020

GRANDES OPÇÕES DO PLANO																							
Obj.	Código da Classificação Económica	Projeto Ação			Descrição	Forma Realiz	Fonte de Financiamento			Resp.	Datas		Ex	Realizado	Despesas de Investimento (PREVISÃO)					Total Previsto			
		Cod.	Ano	Tp			Nr	AC	AA		FC	Início			Fim	Ano em Curso (Financiamento)			Anos Seguintes				
																Total	Definido	Não Definido	2021		2022	2023	Outros
										Até 1 out.	Prev out a dez												
1.														14 637,00 €	- €	1 809 987,29 €	1 021 409,07 €	788 576,22 €	46 496,19 €	- €	- €	- €	1 871 120,48 €
1.1.					Funções gerais de administração pública								14 637,00 €	- €	530 758,38 €	455 609,07 €	75 149,31 €	16 496,19 €	- €	- €	- €	561 891,57 €	
1.1.1.					Administração geral								14 637,00 €	- €	530 758,38 €	455 609,07 €	75 149,31 €	16 496,19 €	- €	- €	- €	561 891,57 €	
1.1.1.		22	2019	A	Observatório da Contratação Pública - Serviços Partilhados								14 637,00 €	- €	12 300,00 €	12 300,00 €	- €	- €	- €	- €	- €	26 937,00 €	
1.1.1.	SO/020214	22.1	2019	A	14 Observatório da Contratação Pública - Serviços Partilhados - PAM	OUTRA	3	100	0			01/10/2019	31/12/2020	3	14 637,00 €	12 300,00 €	- €	- €	- €	- €	- €	26 937,00 €	
1.1.1.		01	2020	A	2 PEPAL - Estágios Profissionais da Administração Local	OUTRA	70	30	0				02/01/2020	31/12/2020	0	- €	80 098,99 €	- €	- €	- €	- €	80 098,99 €	
1.1.1.	SO/01030901	01	2020	A	2									- €	- €	- €	1 000,75 €	- €	- €	- €	- €	- €	
1.1.1.	SO/04080202	01	2020	A	2									- €	- €	- €	79 088,24 €	- €	- €	- €	- €	- €	
1.1.1.		02	2020	A	9	Formação de Públicos Estratégicos	OUTRA	3	15	85			02/01/2020	31/12/2021	5	- €	75 149,31 €	- €	16 496,19 €	- €	- €	- €	91 645,50 €
1.1.1.	SO/020209	03	2020	A	10	Oeste Digital (Manutenção 2020)	OUTRA	3	100	0			02/01/2020	31/12/2020	5	- €	29 881,58 €	29 881,58 €	- €	- €	- €	29 881,58 €	
1.1.1.	SO/020214	04	2020	A	14	SIADAP Intermunicipal	OUTRA	3	100	0			02/01/2020	31/12/2020	5	- €	24 600,00 €	24 600,00 €	- €	- €	- €	24 600,00 €	
1.1.1.		05	2020	A	15	Descentralização de Competências	OUTRA	3	100	0			02/01/2020	31/12/2020	5	- €	60 000,00 €	- €	- €	- €	- €	60 000,00 €	
1.1.1.	SO/020214	05	2020	A	15									- €	- €	- €	35 400,00 €	- €	- €	- €	- €	- €	
1.1.1.	SO/020217	05	2020	A	15									- €	- €	- €	24 600,00 €	- €	- €	- €	- €	- €	
1.1.1.		06	2020			SICO - Serviços Intermunicipais de Compras Partilhadas								- €	- €	79 950,00 €	79 950,00 €	- €	- €	- €	- €	79 950,00 €	
1.1.1.	SO/020214	06.1	2020	A	20	SICO - Serviços Intermunicipais de Compras Partilhadas - PAM	OUTRA	3	100	0			02/01/2020	31/12/2020	5	- €	49 200,00 €	- €	- €	- €	- €	49 200,00 €	
1.1.1.	SO/070108	06.2	2020	I	16	SICO - Serviços Intermunicipais de Compras Partilhadas - PPI	OUTRA	3	100	0			02/01/2020	31/12/2020	5	- €	30 750,00 €	- €	- €	- €	- €	30 750,00 €	

GRANDES OPÇÕES DO PLANO 2020

GRANDES OPÇÕES DO PLANO																							
Obj.	Código da Classificação Económica	Projeto Ação				Descrição	Forma Realiz	Fonte de Financiamento			Resp.	Datas		Ex	Realizado	Despesas de Investimento (PREVISÃO)					Total Previsto		
		Cod.	Ano	Tp	Nr			AC	AA	FC		Início	Fim			Até 1 out.	Prev out a dez	Ano em Curso (Financiamento)				Anos Seguintes	
																		Total	Definido	Não Definido		2021	2022
1.1.1.	SO/0702019	07	2020	A	32	Manutenção do Sistema Gismat	OUTRA	0	100	0		02/01/2020	31/12/2020	5	- €	- €	12 300,00 €	- €	- €	- €	- €	12 300,00 €	
1.1.1.	SO/07010301	08	2020	I	1	Investimentos em Instalações de Serviços	OUTRA	0	100	0		02/01/2020	31/12/2020	5	- €	- €	20 000,00 €	- €	- €	- €	- €	20 000,00 €	
1.1.1.	SO/07010602	09	2020	I	5	Aquisição e Grandes Reparções de Equipamentos de Transporte	OUTRA	0	100	0		02/01/2020	31/12/2020	5	- €	- €	5 000,00 €	- €	- €	- €	- €	5 000,00 €	
1.1.1.	SO/070107	10	2020	I	6	Aquisição de Equipamento Informático	OUTRA	0	100	0		02/01/2020	31/12/2020	5	- €	- €	10 615,00 €	- €	- €	- €	- €	10 615,00 €	
1.1.1.	SO/070108	11	2020	I	10	Aquisição de Software Informático	OUTRA	0	100	0		02/01/2020	31/12/2021	5	- €	- €	13 075,00 €	- €	- €	- €	- €	13 075,00 €	
1.1.1.	SO/070108	12	2020	I	14	Licenciamento Microsoft	OUTRA	0	100	0		02/01/2020	31/12/2020	5	- €	- €	92 188,50 €	- €	- €	- €	- €	92 188,50 €	
1.1.1.	SO/070109	13	2020	I	17	Aquisição de Equipamento Administrativo	OUTRA	0	100	0		02/01/2020	31/12/2020	5	- €	- €	5 000,00 €	- €	- €	- €	- €	5 000,00 €	
1.1.1.	SO/07011002	14	2020	I	18	Aquisição de Equipamento Básico - Outro	OUTRA	0	100	0		02/01/2020	31/12/2020	5	- €	- €	10 000,00 €	- €	- €	- €	- €	10 000,00 €	
1.1.1.	SO/070111	15	2020	I	19	Aquisição de Ferramentas e Utensílios	OUTRA	0	100	0		02/01/2020	31/12/2020	5	- €	- €	500,00 €	- €	- €	- €	- €	500,00 €	
1.1.1.	SO/070112	16	2020	I	20	Aquisição de Artigos e Objetos de Valor	OUTRA	0	100	0		02/01/2020	31/12/2020	5	- €	- €	100,00 €	- €	- €	- €	- €	100,00 €	
1.1.1.	SO/070113	17	2020	I	21	Investimentos Incorporados	OUTRA	0	100	0		02/01/2020	31/12/2020	5	- €	- €	100,00 €	- €	- €	- €	- €	100,00 €	
1.1.1.	SO/070115	18	2020	I	22	Investimentos Diversos	OUTRA	0	100	0		02/01/2020	31/12/2020	5	- €	- €	100,00 €	- €	- €	- €	- €	100,00 €	
1.2.						Segurança e ordem públicas									• €	• €	1 279 228,91 €	713 428,91 €	30 000,00 €	• €	• €	1 309 228,91 €	
1.2.1.						Proteção civil e luta contra incêndios									• €	• €	1 279 228,91 €	713 428,91 €	30 000,00 €	• €	• €	1 309 228,91 €	
1.2.1.	SO/07011002	32	2019	I	10	Sistema Integrado de Videovigilância para a Prevenção de Incêndios Florestais	OUTRA	0	15	85		01/01/2019	31/12/2019		- €	- €	565 800,00 €	- €	- €	- €	- €	565 800,00 €	
1.2.1.		01	2020			Proteção Contra Risco de Incêndio Florestal									• €	• €	713 428,91 €	• €	30 000,00 €	• €	• €	743 428,91 €	

GRANDES OPÇÕES DO PLANO 2020

GRANDES OPÇÕES DO PLANO																									
Obj.	Código da Classificação Económica	Projeto Ação			Descrição	Forma Realiz	Fonte de Financiamento			Resp.	Datas		Ex	Realizado	Despesas de Investimento (PREVISÃO)							Total Previsto			
		Cod.	Ano	Tp			Nr	AC	AA		FC	Início			Fim	Até 1 out.	Prev out a dez	Ano em Curso (Financiamento)			Anos Seguintes				
																		Total	Definido	Não Definido	2021		2022	2023	Outros
1.2.1.		01.1	2020	A	6		OUTRA	0	15	85		02/01/2020	31/12/2021	0	- €	- €	453 562,50 €	- €	453 562,50 €	30 000,00 €	- €	- €	- €	- €	483 562,50 €
1.2.1.	SO/070/0413	01.2	2020	I	3		OUTRA	0	15	85		02/01/2020	31/12/2021	0	- €	- €	259 866,41 €	- €	259 866,41 €	- €	- €	- €	- €	- €	259 866,41 €
2.																	2 407 987,50 €	608 972,41 €	1 799 015,09 €	624 760,09 €	20 906,94 €	15 680,44 €	- €	- €	3 219 993,53 €
2.1.																	1 003 095,75 €	273 130,17 €	729 965,58 €	107 931,33 €	- €	- €	- €	- €	1 261 685,64 €
2.1.1.																	846 754,08 €	116 788,50 €	729 965,58 €	88 665,00 €	- €	- €	- €	- €	1 086 095,64 €
2.1.1.		01	2016	A	11		OUTRA	0	15	85		02/01/2017	31/12/2021		- €	- €	475 916,00 €	- €	359 127,50 €	88 665,00 €	- €	- €	- €	- €	715 257,56 €
2.1.1.	SO/020216	01	2016	A	11												- €	- €	- €	- €	- €	- €	- €	- €	- €
2.1.1.	SO/020225	01	2016	A	11												- €	- €	- €	- €	- €	- €	- €	- €	- €
2.1.1.		01	2020	A	38		OUTRA	0	15	85		02/01/2020	31/12/2020	0	- €	- €	370 838,08 €	- €	- €	- €	- €	- €	- €	- €	370 838,08 €
2.1.2.																	156 341,67 €	- €	- €	19 248,33 €	- €	- €	- €	- €	175 590,00 €
2.1.2.	SO/02021301	01	2020	A	12		OUTRA	100	0	0		02/01/2020	31/12/2021	0	- €	- €	96 241,67 €	- €	- €	19 248,33 €	- €	- €	- €	- €	115 490,00 €
2.1.2.	SO/020214	01	2020	A	12												- €	- €	- €	- €	- €	- €	- €	- €	- €
2.1.2.		02	2020														60 100,00 €	- €	- €	- €	- €	- €	- €	- €	60 100,00 €
2.1.2.	SO/020215	02.1	2020	A	22		OUTRA	0	100	0		02/01/2020	31/12/2020	5	- €	- €	41 500,00 €	- €	- €	- €	- €	- €	- €	- €	41 500,00 €
2.1.2.	SO/070108	02.2	2020	I	11		OUTRA	0	100	0		02/01/2020	31/12/2020	5	- €	- €	18 600,00 €	- €	- €	- €	- €	- €	- €	- €	18 600,00 €
2.2.																	110 700,00 €	- €	- €	- €	- €	- €	- €	- €	110 700,00 €
2.2.1.																	110 700,00 €	- €	- €	- €	- €	- €	- €	- €	110 700,00 €
2.2.1.	SO/020214	01	2020	A	25		OUTRA	0	100	0		02/01/2020	31/12/2020	0	- €	- €	110 700,00 €	- €	- €	- €	- €	- €	- €	- €	110 700,00 €
2.3.																	738 267,35 €	- €	- €	436 976,28 €	- €	- €	- €	- €	1 175 243,63 €
2.3.2.																	738 267,35 €	- €	- €	436 976,28 €	- €	- €	- €	- €	1 175 243,63 €

GRANDES OPÇÕES DO PLANO 2020

GRANDES OPÇÕES DO PLANO

Obj.	Código da Classificação Económica	Projeto Ação			Descrição	Forma Realiz.	Fonte de Financiamento			Resp.	Datas		Ex	Realizado		Despesas de Investimento (PREVISÃO)					Total Previsto		
		Cod.	Ano	Tp			Nr	AC	AA		FC	Início		Fim	Até 1 out.	Prev out a dez	Ano em Curso (Financiamento)			Anos Seguintes			
																	Total	Definido	Não Definido	2021		2022	2023
2.3.2.	01	2020	A	11		OUTRA	100	0	0		02/01/2020	31/12/2021	0	- €	- €	106 200,00 €	- €	120 942,60 €	- €	- €	- €	227 142,60 €	
2.3.2.	02	2020			Rede para a Inovação Social do Oeste									- €	- €	632 067,35 €	- €	316 033,68 €	- €	- €	- €	948 101,03 €	
2.3.2.	02.1	2020	A	36		OUTRA					02/01/2020	31/12/2021	0	- €	- €	452 067,35 €	- €	226 033,68 €	- €	- €	- €	678 101,03 €	
2.3.2.	02.2	2020	I	23		OUTRA	0	15	85		02/01/2020	31/12/2021	0	- €	- €	180 000,00 €	- €	90 000,00 €	- €	- €	- €	270 000,00 €	
2.4.					Habituação e serviços coletivos									- €	- €	163 642,24 €	- €	79 852,48 €	- €	15 680,44 €	- €	515 864,26 €	
2.4.6.					Proteção do meio ambiente e conservação da natureza									- €	- €	163 642,24 €	- €	79 852,48 €	- €	15 680,44 €	- €	515 864,26 €	
2.4.6.	01	2020			OestePIAAC									- €	- €	113 735,00 €	- €	- €	- €	- €	- €	113 735,00 €	
2.4.6.	01.1	2020	A	4		OUTRA	0	100	0		02/01/2020	31/12/2020	5	- €	- €	111 890,00 €	- €	- €	- €	- €	- €	111 890,00 €	
2.4.6.	SO/020115	01.1	2020	A	4									- €	- €	7 840,00 €	- €	- €	- €	- €	- €	- €	
2.4.6.	SO/020214	01.1	2020	A	4									- €	- €	39 200,00 €	- €	- €	- €	- €	- €	- €	
2.4.6.	SO/020216	01.1	2020	A	4									- €	- €	12 200,00 €	- €	- €	- €	- €	- €	- €	
2.4.6.	SO/020217	01.1	2020	A	4									- €	- €	45 350,00 €	- €	- €	- €	- €	- €	- €	
2.4.6.	SO/020220	01.1	2020	A	4									- €	- €	7 300,00 €	- €	- €	- €	- €	- €	- €	
2.4.6.	SO/070108	01.2	2020	I	13		OUTRA	0	100	0	02/01/2020	31/12/2020	5	- €	- €	1 845,00 €	- €	- €	- €	- €	- €	- €	1 845,00 €
2.4.6.		02	2020	A	5		OUTRA	0	100	0	02/01/2020	31/12/2023	5	- €	- €	49 907,24 €	- €	20 906,94 €	- €	15 680,44 €	- €	107 401,56 €	
2.4.6.	SO/020115	02	2020	A	5									- €	- €	2 000,00 €	- €	- €	- €	- €	- €	- €	
2.4.6.	SO/020206	02	2020	A	5									- €	- €	18 189,30 €	- €	- €	- €	- €	- €	- €	
2.4.6.	SO/020214	02	2020	A	5									- €	- €	10 000,00 €	- €	- €	- €	- €	- €	- €	
2.4.6.	SO/020216	02	2020	A	5									- €	- €	2 000,00 €	- €	- €	- €	- €	- €	- €	
2.4.6.	SO/020217	02	2020	A	5									- €	- €	10 000,00 €	- €	- €	- €	- €	- €	- €	
2.4.6.	SO/020220	02	2020	A	5									- €	- €	5 000,00 €	- €	- €	- €	- €	- €	- €	
2.4.6.	SO/03050201	02	2020	A	5									- €	- €	2 717,94 €	- €	- €	- €	- €	- €	- €	

GRANDES OPÇÕES DO PLANO 2020

GRANDES OPÇÕES DO PLANO																						
Obj.	Código da Classificação Económica	Projeto Ação			Descrição	Forma Realiz.	Fonte de Financiamento			Resp.	Datas		Ex	Realizado	Despesas de Investimento (PREVISÃO)					Total Previsto		
		Cod.	Ano	Tp			Nr	AC	AA		FC	Início			Fim	Ano em Curso (Financiamento)			Anos Seguintes			
																Total	Definido	Não Definido	2021		2022	2023
2.4.6.	03	2020	A	8		OUTRA	80	20	0		02/01/2020	31/12/2021	0	- €	235 782,16 €	- €	235 782,16 €	58 945,54 €	- €	- €	- €	294 727,70 €
2.5.														- €	156 500,00 €	61 500,00 €	95 000,00 €	- €	- €	- €	- €	156 500,00 €
2.5.1.														- €	138 050,00 €	43 050,00 €	95 000,00 €	- €	- €	- €	- €	138 050,00 €
2.5.1.	SOI020216	01	2020	A	24	OUTRA	0	100	0		02/01/2020	31/12/2020	5	- €	6 150,00 €	- €	- €	- €	- €	- €	- €	6 150,00 €
2.5.1.	SOI020220	02	2020	A	33	OUTRA	0	100	0		02/01/2020	31/12/2020	5	- €	36 900,00 €	- €	- €	- €	- €	- €	- €	36 900,00 €
2.5.1.		03	2020	A	39	OUTRA	0	15	85		02/01/2020	31/12/2020	0	- €	95 000,00 €	- €	95 000,00 €	- €	- €	- €	- €	95 000,00 €
2.5.2.														- €	18 450,00 €	18 450,00 €	- €	- €	- €	- €	- €	18 450,00 €
2.5.2.	SOI020225	01	2020	A	31	OUTRA	0	100	0		02/01/2020	31/12/2020	5	- €	18 450,00 €	18 450,00 €	- €	- €	- €	- €	- €	18 450,00 €
3.														109 013,74 €	3 644 691,56 €	1 156 573,91 €	2 488 117,65 €	3 158 508,06 €	103 419,88 €	61 523,86 €	- €	7 077 157,10 €
3.1.														- €	36 315,00 €	36 315,00 €	- €	- €	- €	- €	- €	36 315,00 €
3.1.														- €	2 000,00 €	2 000,00 €	- €	- €	- €	- €	- €	2 000,00 €
3.1.	SOI02010201	01	2020	A	1	OUTRA	0	100	0		02/01/2020	31/12/2020	5	- €	36 315,00 €	- €	- €	- €	- €	- €	- €	36 315,00 €
3.1.	SOI02010202	01	2020	A	1									- €	17 220,00 €	- €	- €	- €	- €	- €	- €	17 220,00 €
3.1.	SOI02010299	01	2020	A	1									- €	1 500,00 €	- €	- €	- €	- €	- €	- €	1 500,00 €
3.1.	SOI020107	01	2020	A	1									- €	2 500,00 €	- €	- €	- €	- €	- €	- €	2 500,00 €
3.1.	SOI020114	01	2020	A	1									- €	2 000,00 €	- €	- €	- €	- €	- €	- €	2 000,00 €
3.1.	SOI020117	01	2020	A	1									- €	2 500,00 €	- €	- €	- €	- €	- €	- €	2 500,00 €
3.1.	SOI020203	01	2020	A	1									- €	2 000,00 €	- €	- €	- €	- €	- €	- €	2 000,00 €
3.1.	SOI020210	01	2020	A	1									- €	4 500,00 €	- €	- €	- €	- €	- €	- €	4 500,00 €
3.1.	SOI020212	01	2020	A	1									- €	2 095,00 €	- €	- €	- €	- €	- €	- €	2 095,00 €
3.2.														- €	2 524 611,75 €	36 494,10 €	2 488 117,65 €	2 488 117,65 €	- €	- €	- €	5 012 729,40 €

GRANDES OPÇÕES DO PLANO 2020

GRANDES OPÇÕES DO PLANO

Obj.	Código da Classificação Económica	Projeto Ação			Descrição	Forma Realiz.			Fonte de Financiamento			Resp.	Datas		Ex	Realizado		Despesas de Investimento (PREVISÃO)					Total Previsto
		Cod.	Ano	Tp		Nr	AC	AA	FC	Início	Fim		Até 1 out.	Prev out a dez		Ano em Curso (Financiamento)			Anos Seguintes				
																Total	Definido	Não Definido	2021	2022	2023	Outros	
3.2.	SO020219	01	2020	A	30	0	100	0	02/01/2019	31/12/2020	3	- €	- €	36 494,10 €	- €	- €	- €	- €	- €	- €	36 494,10 €		
3.2.		02	2020									• €	• €	2 488 117,65 €	2 488 117,65 €	• €	• €	• €	• €	• €	4 976 235,30 €		
3.2.		02.1	2020	A	37	0	20	80	02/01/2020	31/12/2021	0	- €	- €	497 623,53 €	497 623,53 €	- €	- €	- €	- €	- €	995 247,06 €		
3.2.		02.2	2020	I	24	0	20	80	02/01/2020	31/12/2021	0	- €	- €	1 990 494,12 €	1 990 494,12 €	- €	- €	- €	- €	- €	3 980 989,24 €		
3.3.												109 013,74 €	- €	251 109,43 €	• €	118 695,84 €	103 419,88 €	• €	• €	61 523,86 €	643 766,75 €		
3.3.1.												109 013,74 €	- €	251 109,43 €	• €	118 695,84 €	103 419,88 €	• €	• €	61 523,86 €	643 766,75 €		
3.3.1.	SO020214	01	2017	A	5	0	100	0	02/01/2016	31/12/2021	3	84 255,00 €	- €	132 409,50 €	132 409,50 €	- €	- €	- €	- €	- €	216 664,50 €		
3.3.1.		12	2019	A	2	0	100	0	02/01/2019	31/12/2022	3	24 756,74 €	- €	118 699,93 €	• €	118 695,84 €	103 419,88 €	• €	• €	61 523,86 €	427 102,25 €		
3.3.1.	SO020206	12	2019	A	2							- €	- €	- €	- €	- €	- €	- €	- €	- €	- €		
3.3.1.	SO03050201	12	2019	A	2							- €	- €	- €	- €	- €	- €	- €	- €	- €	- €		
3.4.												• €	• €	683 155,38 €	683 155,38 €	• €	• €	• €	• €	• €	1 234 845,95 €		
3.4.2.												• €	• €	683 155,38 €	683 155,38 €	• €	• €	• €	• €	• €	1 234 845,95 €		
3.4.2.		34	2019	A	26	0	15	85	01/01/2019	31/12/2021	3	• €	• €	488 255,38 €	• €	301 506,57 €	• €	• €	• €	• €	789 765,95 €		
3.4.2.	SO020217	34	2019	A	26							- €	- €	- €	- €	- €	- €	- €	- €	- €	- €		
3.4.2.	SO020225	34	2019	A	26							- €	- €	- €	- €	- €	- €	- €	- €	- €	- €		
3.4.2.		01	2020									• €	• €	30 000,00 €	30 000,00 €	• €	• €	• €	• €	• €	30 000,00 €		
3.4.2.	SO020214	01.1	2020	A	19	0	100	0	02/01/2020	31/12/2020	5	- €	- €	30 000,00 €	30 000,00 €	- €	- €	- €	- €	- €	30 000,00 €		
3.4.2.		02	2020									• €	• €	145 140,00 €	145 140,00 €	• €	250 182,00 €	• €	• €	• €	395 322,00 €		
3.4.2.		02.1	2020	A	21	0	20	80	02/01/2020	31/12/2021	0	- €	- €	95 940,00 €	• €	80 503,50 €	• €	• €	• €	• €	176 443,50 €		
3.4.2.	SO020214	02.1	2020	A	21							- €	- €	- €	- €	- €	- €	- €	- €	- €	- €		
3.4.2.	SO020216	02.1	2020	A	21							- €	- €	- €	- €	- €	- €	- €	- €	- €	- €		
3.4.2.	SO020220	02.1	2020	A	21							- €	- €	- €	- €	- €	- €	- €	- €	- €	- €		

Handwritten signatures and initials in blue ink, including 'AP', 'h.', and a large signature.

GRANDES OPÇÕES DO PLANO 2020

GRANDES OPÇÕES DO PLANO																										
Obj.	Código da Classificação Económica	Projeto Ação			Descrição	Forma Realiz	Fonte de Financiamento			Resp.	Datas		Ex	Realizado		Despesas de Investimento (PREVISÃO)					Total Previsto					
														Até 1 out.	Prev out a dez	Ano em Curso (Financiamento)						Anos Seguintes				
																Total		Definido	Não Definido	2021		2022	2023	Outros		
Cod.	Ano	Tp	Nr	AC	AA	FC	Início	Fim	0	5	5	5	5	5	5	5	5	5	5	5	5	5	5			
3.4.2.	SO/070108	02.2	2020	I	4				0	20	80	02/01/2020	31/12/2021	0	- €	- €	49 200,00 €	49 200,00 €	- €	169 676,50 €	- €	- €	- €	- €	218 876,50 €	
3.4.2.	SO/020217	03	2020	A	26				0	100	0	02/01/2020	31/12/2020	5	- €	- €	5 000,00 €	5 000,00 €	- €	- €	- €	- €	- €	- €	- €	5 000,00 €
3.4.2.	SO/020217	04	2020	A	29				0	100	0	02/01/2020	31/12/2021	5	- €	- €	14 760,00 €	14 760,00 €	- €	- €	- €	- €	- €	- €	- €	14 760,00 €
3.5.		01	2020																							
3.5.		01.1	2020	A	7				0	100	0	02/01/2020	31/12/2020	5	- €	- €	26 500,00 €	- €	- €	- €	- €	- €	- €	- €	- €	26 500,00 €
3.5.	SO/020121	01.1	2020	A	7																					
3.5.	SO/020208	01.1	2020	A	7																					
3.5.	SO/070108	01.2	2020	I	12				0	100	0	02/01/2020	31/12/2021	5	- €	- €	63 000,00 €	63 000,00 €	- €	- €	- €	- €	- €	- €	- €	63 000,00 €
3.5.		02	2020																							
3.5.	SO/020214	02.1	2020	A	17				0	100	0	02/01/2020	31/12/2020	5	- €	- €	10 000,00 €	10 000,00 €	- €	- €	- €	- €	- €	- €	- €	10 000,00 €
3.5.	SO/070108	02.2	2020	I	15				0	100	0	02/01/2020	31/12/2020	5	- €	- €	40 000,00 €	40 000,00 €	- €	- €	- €	- €	- €	- €	- €	40 000,00 €
3.5.	SO/020217	03	2020	A	27				0	100	0	02/01/2020	31/12/2020	5	- €	- €	10 000,00 €	10 000,00 €	- €	- €	- €	- €	- €	- €	- €	10 000,00 €
4.																										
4.2.																										
4.2.	SO/040102	01	2020	A	34				98	2,5	0	02/01/2020	31/12/2020	5	- €	- €	4 732 803,20 €	4 732 803,20 €	- €	- €	- €	- €	- €	- €	- €	4 732 803,20 €
4.2.	SO/04050108	02	2020	A	35				0	100	0	02/01/2020	31/12/2020	5	- €	- €	6 615,00 €	6 615,00 €	- €	- €	- €	- €	- €	- €	- €	6 615,00 €
4.3.																										
4.3.		01	2016																							
4.3.	SO/020214	01.1	2016	A	7				0	15	85	02/01/2016	31/12/2021	4	- €	- €	55 550,50 €	5 350,50 €	- €	- €	- €	- €	- €	- €	- €	104 922,52 €

GRANDES OPÇÕES DO PLANO 2020

Obj.	Código da Classificação Económica	Projeto Ação			Descrição	Forma Realiz	Fonte de Financiamento			Resp.	Datas		EX	Realizado		Despesas de Investimento (PREVISÃO)					Total Previsto			
		Cod.	Ano	Tp			Nr	AC	AA		FC	Início		Fim	Até 1 out.	Prev out a dez	Total	Ano em Curso (Financiamento)				Anos Seguintes		
																		Definido	Não Definido	2021		2022	2023	Outros
4.3.	SO/070108	01.2	2016	I	3	0	15	85	OUTRA	02/01/2016	31/12/2021	4	1 699 830,43 €	- €	285 387,10 €	35 387,10 €	250 000,00 €	- €	- €	- €	- €	1 985 317,53 €		
4.3.		01	2020			0	15	85	OUTRA				- €	- €	570 190,00 €	70 190,00 €	500 000,00 €	- €	- €	- €	- €	591 715,00 €		
4.3.		01.1	2020	A	13	0	100	0	OUTRA	02/01/2020	31/12/2021	5	- €	- €	70 190,00 €	- €	- €	21 525,00 €	- €	- €	- €	91 715,00 €		
4.3.	SO/020214	01.1	2020	A	13								- €	- €	41 500,00 €	- €	- €	- €	- €	- €	- €	- €		
4.3.	SO/020216	01.1	2020	A	13								- €	- €	4 090,00 €	- €	- €	- €	- €	- €	- €	- €	- €	
4.3.	SO/020217	01.1	2020	A	13								- €	- €	24 600,00 €	- €	- €	- €	- €	- €	- €	- €	- €	
4.3.		01.2	2020	I	2	0	20	80	OUTRA	02/01/2020	31/12/2021	0	- €	- €	500 000,00 €	- €	500 000,00 €	- €	- €	- €	- €	- €	500 000,00 €	
4.3.		02	2020										- €	- €	422 650,00 €	- €	422 650,00 €	35 000,00 €	- €	- €	- €	- €	457 650,00 €	
4.3.		02.1	2020	A	16	0	15	85	OUTRA	02/01/2020	31/12/2021	0	- €	- €	382 650,00 €	- €	382 650,00 €	35 000,00 €	- €	- €	- €	- €	417 650,00 €	
4.3.		02.2	2020	I	7								- €	- €	40 000,00 €	- €	40 000,00 €	- €	- €	- €	- €	- €	40 000,00 €	
4.3.		03	2020										- €	- €	443 000,00 €	- €	443 000,00 €	188 440,00 €	- €	- €	- €	- €	631 440,00 €	
4.3.		03.1	2020	A	18	0	15	85	OUTRA	02/01/2020	31/12/2021	0	- €	- €	271 000,00 €	- €	271 000,00 €	36 900,00 €	- €	- €	- €	- €	307 900,00 €	
4.3.		03.2	2020	I	8	0	15	85	OUTRA	02/01/2020	31/12/2021	0	- €	- €	172 000,00 €	- €	172 000,00 €	151 540,00 €	- €	- €	- €	- €	323 540,00 €	
4.3.	SO/020216	04	2020	A	23	0	100	0	OUTRA	02/01/2020	31/12/2020	5	- €	- €	15 000,00 €	15 000,00 €	- €	- €	- €	- €	- €	- €	15 000,00 €	
4.3.		05	2020										- €	- €	623 487,50 €	- €	623 487,50 €	- €	- €	- €	- €	- €	623 487,50 €	
4.3.		05.1	2020	A	28	0	15	85	OUTRA	02/01/2020	31/12/2020	0	- €	- €	405 592,50 €	- €	405 592,50 €	- €	- €	- €	- €	- €	405 592,50 €	
4.3.		05.2	2020	I	9	0	15	85	OUTRA	02/01/2020	31/12/2020	0	- €	- €	217 895,00 €	- €	217 895,00 €	- €	- €	- €	- €	- €	217 895,00 €	
Total Geral													2 023 811,75 €	- €	15 017 149,65 €	3 652 301,19 €	11 364 848,46 €	4 074 729,34 €	124 326,82 €	77 204,30 €	- €	21 317 221,86 €		

Fases de Execução (Ex): 0 – Não iniciada; 1 – Com Projeto Técnico; 2 – Adjudicada; 3 – Execução Física Superior a 50%; 4 – Execução Física Superior a 50%; 5 – Despesa Contínua; 9 - Concluída

GRANDES OPÇÕES DO PLANO 2020

O Conselho Executivo
Em ___ de ___ de ___

A Assembleia Intermunicipal
Em 26 de Junho de 2019



Dolby Vieira A









Plano Plurianual de Investimentos 2020

[Handwritten signatures and initials in blue ink]

GRANDES OPÇÕES DO PLANO 2020

Plano Plurianual de Investimentos																							
Obj.	Código da Classificação Económica	Projeto Ação		Descrição	Forma Realiz	Fonte de Financiamento			Resp.	Datas		Ex	Realizado	Despesas de Investimento (PREVISÃO)					Total Previsto				
		Cod.	Ano			Tp	Nr	AC		AA	FC			Início	Fim	Até 1 out.	Prev out a dez	Ano em Curso (Financiamento)			Anos Seguintes		
																		Total		Definido	Não Definido	2021	2022
1.2.															825 666,41 €	565 800,00 €	259 866,41 €	- €	- €	- €	- €	825 666,41 €	
1.2.1.															825 666,41 €	565 800,00 €	259 866,41 €	- €	- €	- €	- €	825 666,41 €	
1.2.1.	SOI0701002	32	2019	I	10						01/01/2019	31/12/2019			565 800,00 €	565 800,00 €	- €	- €	- €	- €	- €	565 800,00 €	
1.2.1.		01	2020												259 866,41 €	- €	259 866,41 €	- €	- €	- €	- €	259 866,41 €	
1.2.1.	SOI07010413	01.2	2020	I	3						02/01/2020	31/12/2021	0		259 866,41 €	- €	259 866,41 €	- €	- €	- €	- €	259 866,41 €	
2.															200 445,00 €	20 445,00 €	180 000,00 €	90 000,00 €	- €	- €	- €	290 445,00 €	
2.1.															18 600,00 €	18 600,00 €	- €	- €	- €	- €	- €	18 600,00 €	
2.1.2.															18 600,00 €	18 600,00 €	- €	- €	- €	- €	- €	18 600,00 €	
2.1.2.		02	2020												18 600,00 €	18 600,00 €	- €	- €	- €	- €	- €	18 600,00 €	
2.1.2.	SOI070108	02.2	2020	I	11						02/01/2020	31/12/2020	5		18 600,00 €	18 600,00 €	- €	- €	- €	- €	- €	18 600,00 €	
2.3.															180 000,00 €	- €	180 000,00 €	90 000,00 €	- €	- €	- €	270 000,00 €	
2.3.2.															180 000,00 €	- €	180 000,00 €	90 000,00 €	- €	- €	- €	270 000,00 €	
2.3.2.		02	2020												180 000,00 €	- €	180 000,00 €	90 000,00 €	- €	- €	- €	270 000,00 €	
2.3.2.		02.2	2020	I	23						02/01/2020	31/12/2021	0		180 000,00 €	- €	180 000,00 €	90 000,00 €	- €	- €	- €	270 000,00 €	
2.4.															1 845,00 €	1 845,00 €	- €	- €	- €	- €	- €	1 845,00 €	
2.4.6.															1 845,00 €	1 845,00 €	- €	- €	- €	- €	- €	1 845,00 €	
2.4.6.		01	2020												1 845,00 €	1 845,00 €	- €	- €	- €	- €	- €	1 845,00 €	
2.4.6.	SOI070108	01.2	2020	I	13						02/01/2020	31/12/2020	5		1 845,00 €	1 845,00 €	- €	- €	- €	- €	- €	1 845,00 €	
3.															2 142 694,12 €	152 200,00 €	1 990 494,12 €	2 160 172,62 €	- €	- €	- €	4 302 866,74 €	

GRANDES OPÇÕES DO PLANO 2020

Plano Plurianual de Investimentos																							
Obj.	Código da Classificação Económica	Projeto Ação			Descrição	Forma Realiz	Fonte de Financiamento			Resp.	Datas		Realizado		Ex	Despesas de Investimento (PREVISÃO)					Total Previsto		
		Cod.	Ano	Tp			Nr	AC	AA		FC	Início	Fim	Até 1 out.		Prev out a dez	Ano em Curso (Financiamento)			Anos Seguintes			
																	Total	Definido	Não Definido	2021		2022	2023
3.2.					Indústria e energia												1 990 494,12 €	- €	1 990 494,12 €	- €	- €	- €	3 980 988,24 €
3.2.		02	2020		Eficiência Energética												1 990 494,12 €	- €	1 990 494,12 €	- €	- €	- €	3 980 988,24 €
3.2.		02.2	2020	I	24	Eficiência Energética - PPI	OUTRA	0	20	80	02/01/2020	31/12/2021			0		1 990 494,12 €	- €	1 990 494,12 €	- €	- €	- €	3 980 988,24 €
3.4.					Comércio e turismo												49 200,00 €	- €	49 200,00 €	- €	- €	- €	218 878,50 €
3.4.2.					Turismo												49 200,00 €	- €	49 200,00 €	- €	- €	- €	218 878,50 €
3.4.2.		02	2020		Turismo Sustentável - Be Taste and Feel Oeste												49 200,00 €	- €	49 200,00 €	- €	- €	- €	218 878,50 €
3.4.2.	SO/070108	02.2	2020	I	4	Turismo Sustentável - Be Taste and Feel Oeste - PPI	OUTRA	0	20	80	02/01/2020	31/12/2021			0		49 200,00 €	- €	49 200,00 €	- €	- €	- €	218 878,50 €
3.5.					Outras funções económicas												103 000,00 €	- €	103 000,00 €	- €	- €	- €	103 000,00 €
3.5.		01	2020		Mobilidade Sustentável												63 000,00 €	- €	63 000,00 €	- €	- €	- €	63 000,00 €
3.5.	SO/070108	01.2	2020	I	12	Mobilidade Sustentável - PPI	OUTRA	0	100	0	02/01/2020	31/12/2021			5		63 000,00 €	- €	63 000,00 €	- €	- €	- €	63 000,00 €
3.5.		02	2020		Espaço Empresa												40 000,00 €	- €	40 000,00 €	- €	- €	- €	40 000,00 €
3.5.	SO/070108	02.2	2020	I	15	Espaço Empresa - PPI	OUTRA	0	100	0	02/01/2020	31/12/2020			5		40 000,00 €	- €	40 000,00 €	- €	- €	- €	40 000,00 €
4.					Outras funções												1 179 895,00 €	- €	1 179 895,00 €	- €	- €	- €	3 066 752,53 €
4.3.					Diversas não especificadas												1 179 895,00 €	- €	1 179 895,00 €	- €	- €	- €	3 066 752,53 €
4.3.		01	2016		Oeste Digital 3.0 (UPGRADE SAMMA)												285 387,10 €	- €	285 387,10 €	- €	- €	- €	1 985 317,53 €
4.3.	SO/070108	01.2	2016	I	3	Oeste Digital 3.1 (UPGRADE SAMMA) - PPI	OUTRA	0	15	85	02/01/2016	31/12/2021			4		285 387,10 €	- €	285 387,10 €	- €	- €	- €	1 985 317,53 €
4.3.		01	2020		Oeste Circular												500 000,00 €	- €	500 000,00 €	- €	- €	- €	500 000,00 €
4.3.		01.2	2020	I	2	Oeste Circular - PPI	OUTRA	0	20	80	02/01/2020	31/12/2021			0		500 000,00 €	- €	500 000,00 €	- €	- €	- €	500 000,00 €
4.3.		02	2020		Registo e Harmonização de Informação Geográfica da Administração Pública Local												40 000,00 €	- €	40 000,00 €	- €	- €	- €	40 000,00 €

GRANDES OPÇÕES DO PLANO 2020

Plano Plurianual de Investimentos																							
Obj.	Código da Classificação Económica	Projeto Ação			Descrição	Forma Realiz.		Fonte de Financiamento		Resp.		Datas		Realizado		Despesas de Investimento (PREVISÃO)					Total Previsto		
		Cod.	Ano	Tp		Nr	AC	AA	FC	Ex	Até 1 out.	Prev out a dez	Total	Ano em Curso (Financiamento)		Anos Seguintes							
														Inicio	Fim	Definido	Não Definido	2021	2022	2023		Outros	
4.3.		02.2	2020	I	7		0	15	85			02/01/2020	31/12/2021	0	- €	40 000,00 €	- €	40 000,00 €	- €	- €	- €	- €	40 000,00 €
4.3.		03	2020												- €	172 000,00 €	- €	172 000,00 €	- €	- €	- €	- €	323 540,00 €
4.3.		03.2	2020	I	8		0	15	85			02/01/2020	31/12/2021	0	- €	172 000,00 €	- €	172 000,00 €	- €	- €	- €	- €	323 540,00 €
4.3.		05	2020												- €	217 895,00 €	- €	217 895,00 €	- €	- €	- €	- €	217 895,00 €
4.3.		05.2	2020	I	9		0	15	85			02/01/2020	31/12/2020	0	- €	217 895,00 €	- €	217 895,00 €	- €	- €	- €	- €	217 895,00 €
												Total Geral	1 699 930,43 €	- €	4 571 516,13 €	961 260,60 €	3 610 255,53 €	2 401 712,62 €	- €	- €	- €	- €	8 673 159,18 €

Fases de Execução (Ex): 0 – Não iniciada; 1 – Com Projeto Técnico; 2 – Adjudicada; 3 – Execução Física até 50%; 4 – Execução Física Superior a 50%; 5 – Despesa Continua; 9 – Concluída

O Conselho Executivo

Em ___ de ___ de ___



A Assembleia Intermunicipal

Em 26 de Agosto de 2019

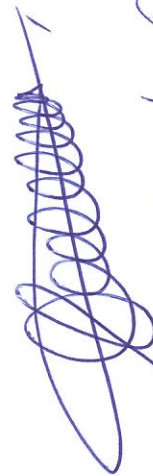
[Handwritten signatures and initials in blue ink]

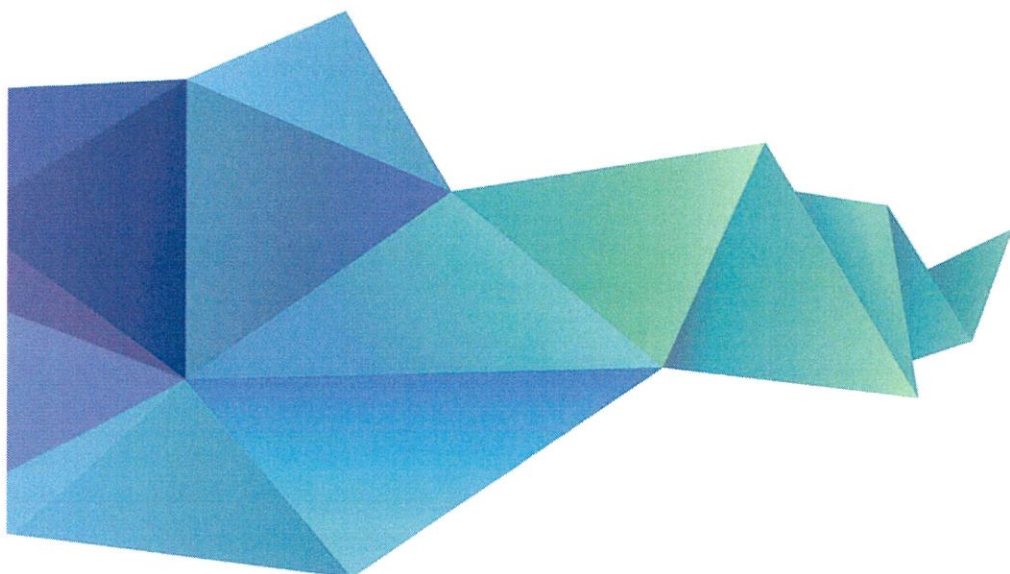
Plano de Atividades Intermunicipal 2020



GRANDES OPÇÕES DO PLANO 2020

Plano de Atividades Municipais																												
Obj	Código da Classificação Económica	Projeto Ação			Descrição	Forma Realiz			Fonte de Financiamento			Resp.		Datas		Ex	Realizado		Despesas de Investimento (PREVISÃO)					Total Previsto				
		Cod.	Ano	Tp		Nr	AC	AA	FC	AA	FC	FC	FC	FC	Início		Fim	Realizado	Prev out a dez	Total	Ano em Curso (Financiamento)		Anos Seguintes					
																					Definido	Não Definido	2021		2022	2023	Outros	
																		Até 1. out.										
1.																		14 537,00 €	• €	796 892,38 €	268 180,57 €	528 711,81 €	46 495,19 €	• €	• €	• €	• €	859 025,57 €
1.1.					Funções gerais												14 537,00 €	• €	343 329,88 €	268 180,57 €	75 149,31 €	16 495,19 €	• €	• €	• €	• €	374 463,07 €	
1.1.1.					Serviços gerais de administração pública												14 537,00 €	• €	343 329,88 €	268 180,57 €	75 149,31 €	16 495,19 €	• €	• €	• €	• €	374 463,07 €	
1.1.1.					Administração geral												14 537,00 €	• €	12 300,00 €	12 300,00 €	• €	• €	• €	• €	• €	• €	26 937,00 €	
1.1.1.					Observatório da Contratação Pública - Serviços Partilhados												14 537,00 €	• €	12 300,00 €	12 300,00 €	• €	• €	• €	• €	• €	• €	26 937,00 €	
1.1.1.	SOI020214	22.1	2019	A	14				0	100	0			01/01/2019	31/12/2020	3	14 537,00 €	• €	12 300,00 €	12 300,00 €	• €	• €	• €	• €	• €	• €	26 937,00 €	
1.1.1.					Observatório da Contratação Pública - Serviços Partilhados - PAM												• €	• €	80 098,99 €	• €	• €	• €	• €	• €	• €	• €	• €	80 098,99 €
1.1.1.					PEPAL - Estágios Profissionais da Administração Local				70	30	0			02/01/2020	31/12/2020	0	• €	• €	80 098,99 €	• €	• €	• €	• €	• €	• €	• €	• €	80 098,99 €
1.1.1.	SOI01030901	01	2020	A	2												• €	• €	• €	1 000,75 €	• €	• €	• €	• €	• €	• €	• €	• €
1.1.1.	SOI04080202	01	2020	A	2												• €	• €	• €	79 098,24 €	• €	• €	• €	• €	• €	• €	• €	• €
1.1.1.					Formação de Públicos Estratégicos				0	15	85			02/01/2020	31/12/2021	5	• €	• €	75 149,31 €	• €	• €	16 495,19 €	• €	• €	• €	• €	• €	91 645,50 €
1.1.1.	SOI020209	03	2020	A	10				0	100	0			02/01/2020	31/12/2020	5	• €	• €	29 681,58 €	29 681,58 €	• €	• €	• €	• €	• €	• €	29 681,58 €	
1.1.1.	SOI020214	04	2020	A	14				0	100	0			02/01/2020	31/12/2020	5	• €	• €	24 600,00 €	24 600,00 €	• €	• €	• €	• €	• €	• €	24 600,00 €	
1.1.1.					Descentralização de Competências				0	100	0			02/01/2020	31/12/2020	5	• €	• €	60 000,00 €	• €	• €	• €	• €	• €	• €	• €	• €	60 000,00 €
1.1.1.	SOI020214	05	2020	A	15												• €	• €	• €	35 400,00 €	• €	• €	• €	• €	• €	• €	• €	• €
1.1.1.	SOI020217	05	2020	A	15												• €	• €	• €	24 600,00 €	• €	• €	• €	• €	• €	• €	• €	• €
1.1.1.					SICO - Serviços Intermunicipais de Compras Partilhadas												• €	• €	49 200,00 €	49 200,00 €	• €	• €	• €	• €	• €	• €	• €	49 200,00 €
1.1.1.	SOI020214	06.1	2020	A	20				0	100	0			02/01/2020	31/12/2020	5	• €	• €	49 200,00 €	49 200,00 €	• €	• €	• €	• €	• €	• €	• €	49 200,00 €
1.1.1.	SOI020219	07	2020	A	32				0	100	0			02/01/2020	31/12/2020	5	• €	• €	12 300,00 €	12 300,00 €	• €	• €	• €	• €	• €	• €	• €	12 300,00 €
1.2.					Segurança e ordem públicas												• €	• €	453 562,50 €	• €	• €	30 000,00 €	• €	• €	• €	• €	• €	483 562,50 €

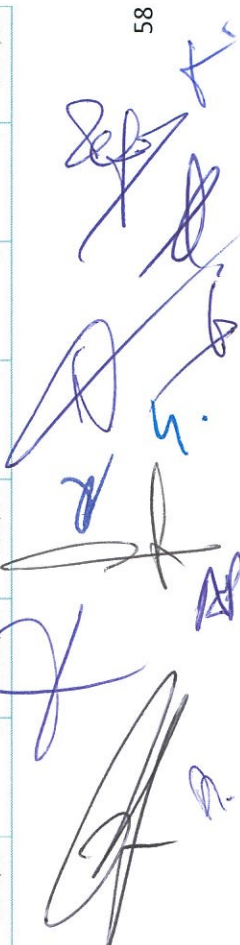

GRANDES OPÇÕES DO PLANO 2020

Plano de Atividades Municipais

Obj	Código da Classificação Económica	Projeto Ação	Descrição	Forma Realiz	Fonte de Financiamento	Resp.	Datas	Ex	Realizado		Despesas de Investimento (PREVISÃO)						Total Previsto
									Realizado	Ex	Realizado	Ex	Realizado	Ex	Realizado	Ex	
1.2.1.			Proteção civil e luta contra incêndios						- €	453 562,50 €	- €	453 562,50 €	30 000,00 €	- €	- €	- €	483 562,50 €
1.2.1.		01 2020	Proteção Contra Risco de Incêndio Florestal						- €	453 562,50 €	- €	453 562,50 €	30 000,00 €	- €	- €	- €	483 562,50 €
1.2.1.		01.1 2020 A	Proteção Contra Risco de Incêndio Florestal - PAM	OUTRA	0 15 85		02/01/2020 31/12/2021	0	- €	453 562,50 €	- €	453 562,50 €	30 000,00 €	- €	- €	- €	483 562,50 €
2.			Funções sociais						150 658,56 €								2 929 548,53 €
2.1.			Educação						150 658,56 €								1 243 085,64 €
2.1.1.			Ensino não superior						150 658,56 €								1 086 095,64 €
2.1.1.		01 2016 A	Plano Integrado de Combate ao Insucesso Escolar da Região Oeste	OUTRA	0 15 85		02/01/2017 31/12/2021	0	- €	475 916,00 €	- €	359 127,50 €	88 683,00 €	- €	- €	- €	715 257,56 €
2.1.1.	SOI020216	01 2016 A							- €	- €	- €	- €	- €	- €	- €	- €	- €
2.1.1.	SOI020225	01 2016 A							- €	- €	- €	- €	- €	- €	- €	- €	- €
2.1.1.		01 2020 A	SATDAP - Formação Profissional para a Administração Pública	OUTRA	0 15 85		02/01/2020 31/12/2020	0	- €	370 838,08 €	- €	370 838,08 €	- €	- €	- €	- €	370 838,08 €
2.1.2.			Serviços auxiliares de ensino						- €								156 990,00 €
2.1.2.		01 2020 A	Oeste Educa +	OUTRA	100 0 0		02/01/2020 31/12/2021	0	- €	137 741,67 €	- €	19 248,33 €	19 248,33 €	- €	- €	- €	115 490,00 €
2.1.2.	SOI02021301	01 2020 A							- €	- €	- €	- €	- €	- €	- €	- €	- €
2.1.2.	SOI020214	01 2020 A							- €	- €	- €	- €	- €	- €	- €	- €	- €
2.1.2.		02 2020	Academia do Oeste						- €	41 500,00 €	- €	41 500,00 €	- €	- €	- €	- €	41 500,00 €
2.1.2.	SOI020215	02.1 2020 A	Academia do Oeste - PAM	OUTRA	0 100 0		02/01/2020 31/12/2020	5	- €	41 500,00 €	- €	41 500,00 €	- €	- €	- €	- €	41 500,00 €
2.2.			Saúde						- €								110 700,00 €
2.2.1.			Serviços individuais de saúde						- €								110 700,00 €
2.2.1.	SOI020214	01 2020 A	NHO - Novo Hospital do Oeste	OUTRA	0 100 0		02/01/2020 31/12/2020	0	- €	110 700,00 €	- €	110 700,00 €	- €	- €	- €	- €	110 700,00 €
2.3.			Segurança e ação sociais						- €								905 243,63 €
2.3.2.			Ação social						- €								905 243,63 €
2.3.2.		01 2020 A	Oeste + Igual	OUTRA	100 0 0		02/01/2020 31/12/2021	0	- €	106 200,00 €	- €	106 200,00 €	120 942,60 €	- €	- €	- €	227 142,60 €
2.3.2.		02 2020	Rede para a Inovação Social do Oeste						- €	452 067,35 €	- €	452 067,35 €	226 033,68 €	- €	- €	- €	678 101,03 €

59

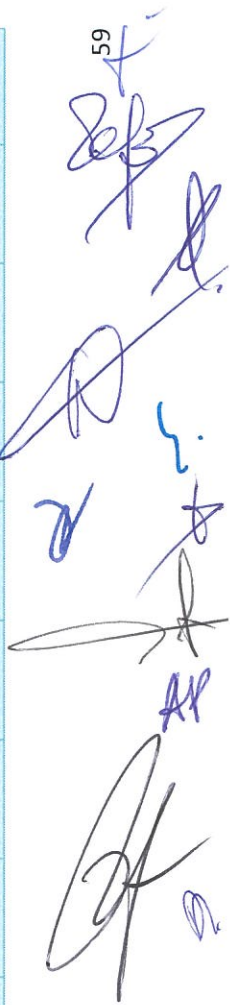

GRANDES OPÇÕES DO PLANO 2020

Plano de Atividades Municipais																					
Obj	Código da Classificação Económica	Projeto Ação			Descrição	Forma Realiz	Fonte de Financiamento		Resp.	Datas		Ex	Realizado		Despesas de Investimento (PREVISÃO)					Total Previsto	
		02.1	2020	A			36	OUTRA		0	15		85	02/01/2020	31/12/2021	- €	- €	452 067,35 €	226 033,68 €		- €
2.3.2.					Rede para a Inovação Social do Oeste - PAM	OUTRA	0	15	85	02/01/2020	31/12/2021	0	- €	- €	452 067,35 €	226 033,68 €	- €	- €	- €	- €	678 101,03 €
2.4.					Habitación e serviços coletivos								- €	- €	397 579,40 €	79 652,48 €	20 906,94 €	15 680,44 €	- €	- €	514 019,26 €
2.4.6.					Proteção do meio ambiente e conservação da natureza								- €	- €	397 579,40 €	79 652,48 €	20 906,94 €	15 680,44 €	- €	- €	514 019,26 €
2.4.6.		01	2020	A	OestePIAAC	OUTRA	0	100	0	02/01/2020	31/12/2020	5	- €	- €	111 890,00 €	- €	- €	- €	- €	- €	111 890,00 €
2.4.6.		01.1	2020	A	OestePIAAC - PAM	OUTRA	0	100	0	02/01/2020	31/12/2020	5	- €	- €	111 890,00 €	- €	- €	- €	- €	- €	111 890,00 €
2.4.6.	SO/020115	01.1	2020	A									- €	- €	7 840,00 €	- €	- €	- €	- €	- €	- €
2.4.6.	SO/020214	01.1	2020	A									- €	- €	39 200,00 €	- €	- €	- €	- €	- €	- €
2.4.6.	SO/020216	01.1	2020	A									- €	- €	12 200,00 €	- €	- €	- €	- €	- €	- €
2.4.6.	SO/020217	01.1	2020	A									- €	- €	45 350,00 €	- €	- €	- €	- €	- €	- €
2.4.6.	SO/020220	01.1	2020	A									- €	- €	7 300,00 €	- €	- €	- €	- €	- €	- €
2.4.6.		02	2020	A	MARIA - Combate as Alterações Climáticas do Oeste	OUTRA	0	100	0	02/01/2020	31/12/2023	5	- €	- €	49 907,24 €	20 906,94 €	15 680,44 €	- €	- €	- €	107 401,56 €
2.4.6.	SO/020115	02	2020	A									- €	- €	2 000,00 €	- €	- €	- €	- €	- €	- €
2.4.6.	SO/020206	02	2020	A									- €	- €	18 189,30 €	- €	- €	- €	- €	- €	- €
2.4.6.	SO/020214	02	2020	A									- €	- €	10 000,00 €	- €	- €	- €	- €	- €	- €
2.4.6.	SO/020216	02	2020	A									- €	- €	2 000,00 €	- €	- €	- €	- €	- €	- €
2.4.6.	SO/020217	02	2020	A									- €	- €	10 000,00 €	- €	- €	- €	- €	- €	- €
2.4.6.	SO/020220	02	2020	A									- €	- €	5 000,00 €	- €	- €	- €	- €	- €	- €
2.4.6.	SO/03050201	02	2020	A									- €	- €	2 717,94 €	- €	- €	- €	- €	- €	- €
2.4.6.		03	2020	A	Renaturalização de Ecossistemas Ribeirinhos em Troços do Rio Arnóia com Técnicas de Engenharia Natural	OUTRA	80	20	0	02/01/2020	31/12/2021	0	- €	- €	235 782,16 €	58 945,54 €	235 782,16 €	- €	- €	- €	294 727,70 €
2.5.					Serviços culturais, recreativos e religiosos								- €	- €	156 500,00 €	95 000,00 €	95 000,00 €	- €	- €	- €	156 500,00 €
2.5.1.					Cultura								- €	- €	138 050,00 €	95 000,00 €	95 000,00 €	- €	- €	- €	138 050,00 €
2.5.1.	SO/020216	01	2020	A	Bibliotecas Municipais da Região Oeste	OUTRA	0	100	0	02/01/2020	31/12/2020	5	- €	- €	6 150,00 €	- €	- €	- €	- €	- €	6 150,00 €



GRANDES OPÇÕES DO PLANO 2020

Plano de Atividades Municipais															
Obj	Código da Classificação Económica	Projeto Ação	Descrição	Forma Realiz	Fonte de Financiamento	Resp.	Datas		Ex	Realizado	Despesas de Investimento (PREVISÃO)				Total Previsto
											- €	- €	- €	- €	
2.5.1.	SO/020220	02 2020 A 33	Planos Locais de Leitura	OUTRA	0 100 0		02/01/2020	31/12/2020	5	- €	36 900,00 €	36 900,00 €	- €	- €	36 900,00 €
2.5.1.		03 2020 A 39	Cultura para Todos	OUTRA	0 15 85		02/01/2020	31/12/2020	0	- €	95 000,00 €	- €	- €	- €	95 000,00 €
2.5.2.			Desporto, recreio e lazer							- €	18 450,00 €	18 450,00 €	- €	- €	18 450,00 €
2.5.2.	SO/020225	01 2020 A 31	Troféu Joaquim Agostinho	OUTRA	0 100 0		02/01/2020	31/12/2020	5	- €	18 450,00 €	18 450,00 €	- €	- €	18 450,00 €
3.			Funções económicas							109 013,74 €	1 501 997,44 €	1 004 373,91 €	103 419,88 €	61 523,86 €	2 774 290,36 €
3.1.			Agricultura, pecuária, silvicultura, caça e pesca							- €	36 315,00 €	36 315,00 €	- €	- €	36 315,00 €
3.1.			GFI e Sapatares Florestais	OUTRA	0 100 0		02/01/2020	31/12/2020	5	- €	36 315,00 €	- €	- €	- €	36 315,00 €
3.1.	SO/02010201	01 2020 A 1								- €	- €	2 000,00 €	- €	- €	- €
3.1.	SO/02010202	01 2020 A 1								- €	- €	17 220,00 €	- €	- €	- €
3.1.	SO/02010299	01 2020 A 1								- €	- €	1 500,00 €	- €	- €	- €
3.1.	SO/020107	01 2020 A 1								- €	- €	2 500,00 €	- €	- €	- €
3.1.	SO/020114	01 2020 A 1								- €	- €	2 000,00 €	- €	- €	- €
3.1.	SO/020117	01 2020 A 1								- €	- €	2 500,00 €	- €	- €	- €
3.1.	SO/020203	01 2020 A 1								- €	- €	2 000,00 €	- €	- €	- €
3.1.	SO/020210	01 2020 A 1								- €	- €	4 500,00 €	- €	- €	- €
3.1.	SO/020212	01 2020 A 1								- €	- €	2 095,00 €	- €	- €	- €
3.2.			Indústria e energia							- €	534 117,63 €	36 494,10 €	497 623,53 €	- €	1 031 741,16 €
3.2.	SO/020219	01 2020 A 30	OesteLed - ESE	OUTRA	0 100 0		02/01/2019	31/12/2020	3	- €	36 494,10 €	- €	- €	- €	36 494,10 €
3.2.			Eficiência Energética							- €	497 623,53 €	- €	- €	- €	995 247,06 €
3.2.	02.1	2020 A 37	Eficiência Energética - PAN	OUTRA	0 20 80		02/01/2020	31/12/2021	0	- €	497 623,53 €	497 623,53 €	- €	- €	995 247,06 €
3.3.			Transportes e comunicações							109 013,74 €	251 109,43 €	251 109,43 €	- €	- €	643 766,75 €
3.3.1.			Transportes rodoviários							109 013,74 €	251 109,43 €	251 109,43 €	- €	- €	643 766,75 €
3.3.1.	SO/020214	01 2017 A 5	Regime Jurídico de Serviço Público de Transporte de Passageiros	OUTRA	0 100 0		02/01/2016	31/12/2021	3	84 255,00 €	132 409,50 €	- €	- €	- €	216 664,50 €
3.3.1.			Aluguer Operacional de Viaturas	OUTRA	0 100 0		02/01/2019	31/12/2022	3	24 758,74 €	118 699,83 €	- €	103 419,88 €	61 523,86 €	427 102,25 €
3.3.1.	SO/020206	12 2019 A 2								- €	- €	103 268,94 €	- €	- €	- €
3.3.1.	SO/03050201	12 2019 A 2								- €	- €	15 430,99 €	- €	- €	- €
3.4.			Comércio e turismo							- €	633 955,38 €	633 955,38 €	- €	- €	1 015 967,45 €

GRANDES OPÇÕES DO PLANO 2020

Plano de Atividades Municipais													
Obj	Código da Classificação Económica	Projeto Ação	Descrição	Forma Realiz	Fonte de Financiamento	Resp.	Datas	Ex	Realizado	Despesas de Investimento (PREVISÃO)			Total Previsto
										Realizado	Realizado	Realizado	
3.4.2.			Turismo						- €	633 955,38 €	382 012,07 €	- €	1 015 967,45 €
3.4.2.		34 2019 A 26	Oeste Portugal PT.COM (OesteSurf)	OUTRA	0 15 85		01/01/2019 31/12/2021	3	- €	488 255,38 €	301 508,57 €	- €	789 763,95 €
3.4.2.	SOI020217	34 2019 A 26							- €	301 051,63 €	- €	- €	- €
3.4.2.	SOI020225	34 2019 A 26							- €	187 203,75 €	- €	- €	- €
3.4.2.		01 2020	Moinhos do Oeste						- €	30 000,00 €	- €	- €	30 000,00 €
3.4.2.	SOI020214	01.1 2020 A 19	Moinhos do Oeste - PAM	OUTRA	0 100 0		02/01/2020 31/12/2020	5	- €	30 000,00 €	- €	- €	30 000,00 €
3.4.2.		02 2020	Turismo Sustentável - Be Taste and Feel Oeste						- €	95 940,00 €	80 503,50 €	- €	176 443,50 €
3.4.2.		02.1 2020 A 21	Turismo Sustentável - Be Taste and Feel Oeste - PAM	OUTRA	0 20 80		02/01/2020 31/12/2021	0	- €	95 940,00 €	80 503,50 €	- €	176 443,50 €
3.4.2.	SOI020214	02.1 2020 A 21							- €	54 735,00 €	- €	- €	- €
3.4.2.	SOI020216	02.1 2020 A 21							- €	12 915,00 €	- €	- €	- €
3.4.2.	SOI020220	02.1 2020 A 21							- €	28 200,00 €	- €	- €	- €
3.4.2.	SOI020217	03 2020 A 26	Promção e Dinamização das Estações Nauticas	OUTRA	0 100 0		02/01/2020 31/12/2020	5	- €	5 000,00 €	- €	- €	5 000,00 €
3.4.2.	SOI020217	04 2020 A 29	Evento Vinhos de Lisboa económicas	OUTRA	0 100 0		02/01/2020 31/12/2021	5	- €	14 760,00 €	- €	- €	14 760,00 €
3.5.			Outras funções económicas						- €	46 500,00 €	- €	- €	46 500,00 €
3.5.		01 2020	Mobilidade Sustentável						- €	26 500,00 €	- €	- €	26 500,00 €
3.5.	SOI020121	01.1 2020 A 7	Mobilidade Sustentável - PAM	OUTRA	0 100 0		02/01/2020 31/12/2020	5	- €	26 500,00 €	- €	- €	26 500,00 €
3.5.	SOI020208	01.1 2020 A 7							- €	19 400,00 €	- €	- €	- €
3.5.			Espaço Empresa						- €	7 100,00 €	- €	- €	- €
3.5.	SOI020214	02.1 2020 A 17	Espaço Empresa - PAM	OUTRA	0 100 0		02/01/2020 31/12/2020	5	- €	10 000,00 €	- €	- €	10 000,00 €
3.5.	SOI020217	03 2020 A 27	Lojas com Historia	OUTRA	0 100 0		02/01/2020 31/12/2020	5	- €	10 000,00 €	- €	- €	10 000,00 €
4.			Outras funções						49 572,02 €	5 939 201,20 €	829 958,70 €	- €	6 082 198,22 €
4.2.			Transferências entre administrações						- €	4 739 418,20 €	4 000 000,00 €	- €	4 739 418,20 €
4.2.	SOI040102	01 2020 A 34	Autoridade de Transportes -PART	OUTRA	97,5 2,5 0		02/01/2020 31/12/2020	5	- €	4 732 803,20 €	4 000 000,00 €	- €	4 732 803,20 €
4.2.	SOI04050108	02 2020 A 35	OesteSustentavel	OUTRA	0 100 0		02/01/2020 31/12/2020	5	- €	6 615,00 €	- €	- €	6 615,00 €

GRANDES OPÇÕES DO PLANO 2020

Plano de Atividades Municipais															
Obj	Código da Classificação Económica	Projeto Ação	Descrição	Forma Realiz	Fonte de Financiamento	Resp.	Datas	Ex	Realizado	Despesas de Investimento (PREVISÃO)	Total Previsto				
4.3.			Diversas não especificadas						49 572,02 €	1 199 783,00 €	90 540,50 €	93 425,00 €	• €	• €	1 342 780,02 €
4.3.	01	2016	Oeste Digital 3.0 (UPGRADE SAMA)						49 572,02 €	55 350,50 €	5 350,50 €	50 000,00 €	• €	• €	104 922,52 €
4.3.	SO/020214	01.1 2016 A	Oeste Digital 3.0 (UPGRADE SAMA) - PAM	OUTRA	0 15 85		02/01/2016 31/12/2021	4	49 572,02 €	55 350,50 €	5 350,50 €	50 000,00 €	• €	• €	104 922,52 €
4.3.	01	2020	Oeste Circular						• €	70 190,00 €	70 190,00 €	• €	• €	• €	91 715,00 €
4.3.	01.1 2020 A	13	Oeste Circular - PAM	OUTRA	0 100 0		02/01/2020 31/12/2021	5	• €	70 190,00 €	• €	21 525,00 €	• €	• €	91 715,00 €
4.3.	SO/020214	01.1 2020 A							• €	• €	41 500,00 €	• €	• €	• €	• €
4.3.	SO/020216	01.1 2020 A							• €	• €	4 090,00 €	• €	• €	• €	• €
4.3.	SO/020217	01.1 2020 A							• €	• €	24 600,00 €	• €	• €	• €	• €
4.3.	02	2020	Registo e Harmonização de Informação Geográfica da Administração Pública Local						• €	382 650,00 €	• €	35 000,00 €	• €	• €	417 650,00 €
4.3.	02.1 2020 A	16	Registo e Harmonização de Informação Geográfica da Administração Pública Local - PAM	OUTRA	0 15 85		02/01/2020 31/12/2021	0	• €	382 650,00 €	• €	35 000,00 €	• €	• €	417 650,00 €
4.3.	03	2020	Smart Beach (SAMA)						• €	271 000,00 €	• €	36 900,00 €	• €	• €	307 900,00 €
4.3.	03.1 2020 A	18	Smart Beach (SAMA) - PAM	OUTRA	0 15 85		02/01/2020 31/12/2021	0	• €	271 000,00 €	• €	36 900,00 €	• €	• €	307 900,00 €
4.3.	SO/020216	04 2020 A	Congresso do Oeste	OUTRA	0 100 0		02/01/2020 31/12/2020	5	• €	15 000,00 €	15 000,00 €	• €	• €	• €	15 000,00 €
4.3.	05	2020	West-FI (SAMA)						• €	405 592,50 €	• €	405 592,50 €	• €	• €	405 592,50 €
4.3.	05.1 2020 A	28	West-FI (SAMA) - PAM	OUTRA	0 15 85		02/01/2020 31/12/2020	0	• €	405 592,50 €	• €	405 592,50 €	• €	• €	405 592,50 €
Total Geral									323 881,32 €	10 445 633,52 €	2 691 040,59 €	1 673 016,72 €	• €	• €	12 644 062,68 €

Fases de Execução (Ex): 0 – Não iniciada; 1 – Com Projeto Técnico; 2 – Adjudicada; 3 – Execução Física até 50%; 4 – Execução Física Superior a 50%; 5 – Despesa Continua; 9 – Concluída

O Conselho Executivo

Em ___ de ___ de ___

A Assembleia Intermunicipal

Em ___ de ___ de 2019

[Handwritten signatures and dates in blue ink]

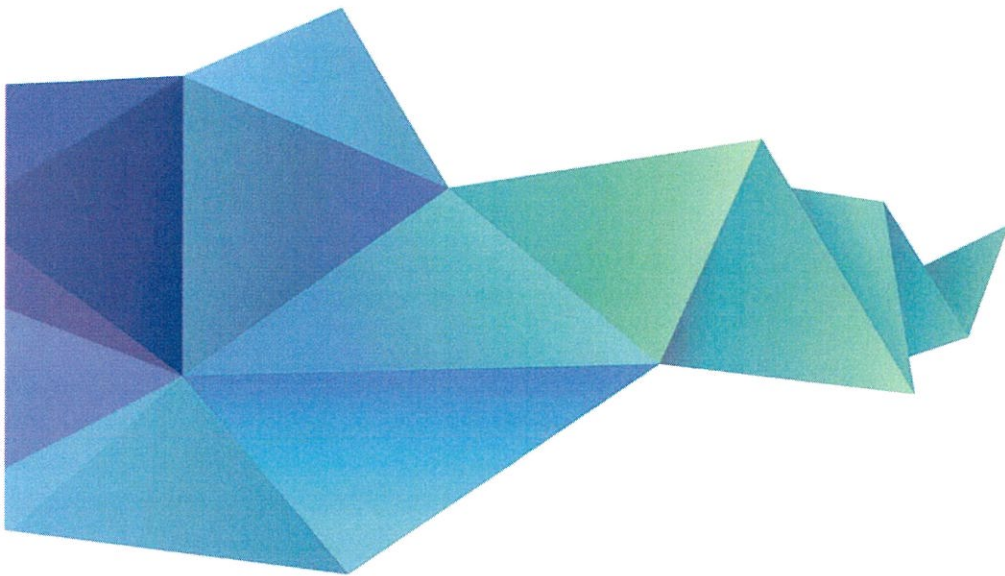

J. Tróp
A. h. f.
r. f.
AP
m.

Orçamento da Receita 2020



GRANDES OPÇÕES DO PLANO 2020

Orçamento da Receita		
Código	Designação	Montante
	RECEITAS CORRENTES	4 777 855,78 €
04	Taxas, Multas e Outras Penalidades	10,00 €
04.01	Taxas	10,00 €
04.01.23	Taxas específicas das Autarquias Locais	10,00 €
04.01.23.99	Outras	10,00 €
04.01.23.99.99	Outras	10,00 €
05	Rendimentos de Propriedade	70,00 €
05.02	Juros - Sociedades Financeiras	20,00 €
05.02.01	Bancos e Outras Instituições Financeiras	10,00 €
05.02.02	Companhias de Seguros e Fundos de Pensões	10,00 €
05.07	Dividendos e Participações nos Lucros de Sociedades e Quase - Sociedades Não Financeiras	30,00 €
05.07.02	Empresas Publicas Municipais e Intermunicipais	10,00 €
05.07.03	Empresas Privadas	10,00 €
05.07.99	Outras	10,00 €
05.09	Participações nos Lucros de Administrações Públicas	20,00 €
05.09.01	Associações de Municípios	10,00 €
05.09.99	Outras	10,00 €
06	Transferências Correntes	4 620 668,83 €
06.01	Sociedades e Quase-Sociedades Não Financeiras	30,00 €
06.01.01	Públicas	20,00 €
06.01.01.02	Empresas Publicas Municipais e Intermunicipais	10,00 €
06.01.01.99	Outras	10,00 €
06.01.02	Privadas	10,00 €
06.03	Administração Central	2 358 260,59 €
06.03.01	Estado	234 141,52 €
06.03.01.06	Transferência de Competências - Lei n.º50/2018	10,00 €
06.03.01.99	Outras	234 131,52 €
06.03.06	Estado – Participação Comunitária em Projetos Cofinanciados	1 760 032,24 €
06.03.06.01	Fundo Social Europeu	10,00 €
06.03.06.02	FEDER	1 760 002,24 €
06.03.06.03	POSEUR	10,00 €
06.03.06.99	Outros	10,00 €
06.03.07	Serviços e Fundos Autónomos	364 086,83 €
06.03.07.01	Transferência de Competências - Lei n.º50/2018	10,00 €
06.03.07.99	Outras	364 076,83 €
06.05	Administração Local	2 262 358,24 €
06.05.01	Continente	2 262 358,24 €
06.07	Instituições Sem Fins Lucrativos	10,00 €

GRANDES OPÇÕES DO PLANO 2020

Orçamento da Receita		
Código	Designação	Montante
	RECEITAS CORRENTES	
06.07.01	Instituições Sem Fins Lucrativos	10,00 €
06.08	Famílias	10,00 €
06.08.01	Famílias	10,00 €
07	Venda de Bens e Serviços Correntes	157 076,95 €
07.01	Venda de Bens	20,00 €
07.01.02	Livros e Documentação Técnica	10,00 €
07.01.03	Publicações e Impressos	10,00 €
07.02	Serviços	136 656,95 €
07.02.01	Aluguer de Espaços e Equipamentos	100,00 €
07.02.09	Serviços Específicos das Autarquias	10,00 €
07.02.09.99	Outros	10,00 €
07.02.99	Outros	136 546,95 €
07.03	Rendas	20 400,00 €
07.03.02	Edifícios	20 400,00 €
08	Outras Receitas Correntes	30,00 €
08.01	Outras	30,00 €
08.01.99	Outras	30,00 €
08.01.99.01	Indemnizações por Deterioração, Roubo e Extravio de Bens Patrimoniais	10,00 €
08.01.99.02	Indemnizações de Estragos Provocados por Outrem em Viaturas ou em Quaisquer Outros Equipamentos Pertencentes as Autarquias Locais	10,00 €
08.01.99.99	Diversas	10,00 €
	RECEITAS DE CAPITAL	882 799,04 €
09	Vendas de Bens de Investimento	150,00 €
09.03	Edifícios	30,00 €
09.03.01	Sociedades e Quase-Sociedades não Financeira	10,00 €
09.03.02	Sociedades Financeiras	10,00 €
09.03.06	Administração Pública - Administração Local - Continente	10,00 €
09.04	Outro Bens de Investimento	120,00 €
09.04.01	Sociedades e Quase Sociedades Não Financeira	30,00 €
09.04.01.01	Equipamento de Transporte	10,00 €
09.04.01.02	Maquinaria e Equipamento	10,00 €
09.04.01.03	Outros	10,00 €
09.04.02	Sociedades Financeiras	30,00 €
09.04.02.01	Equipamento de Transporte	10,00 €
09.04.02.02	Maquinaria e Equipamento	10,00 €
09.04.02.03	Outros	10,00 €
09.04.06	Administração Pública – Administração pública – Continente	30,00 €

GRANDES OPÇÕES DO PLANO 2020

Orçamento da Receita		
Código	Designação	Montante
	RECEITAS CORRENTES	
09.04.06.01	Equipamento de Transporte	10,00 €
09.04.06.02	Maquinaria e Equipamento	10,00 €
09.04.06.03	Outros	10,00 €
09.04.09	Instituições Sem fins Lucrativos	30,00 €
09.04.09.01	Equipamento de Transporte	10,00 €
09.04.09.02	Maquinaria e Equipamento	10,00 €
09.04.09.03	Outros	10,00 €
10	Transferências de Capital	882 619,04 €
10.01	Sociedades e Quase Sociedades Não Financeiras	30,00 €
10.01.01	Publicas	20,00 €
10.01.01.02	Empresas Publicas Municipais, Intermunicipais e Multimunicipais	10,00 €
10.01.01.99	Outras	10,00 €
10.01.02	Privadas	10,00 €
10.03	Administração Central	463 760,00 €
10.03.01	Estado	20,00 €
10.03.01.06	Transferência de Competências - Lei n.º50/2018	10,00 €
10.03.01.99	Outras	10,00 €
10.03.07	Estado- Participação Comunitário em Projetos Cofinanciados	424 370,00 €
10.03.07.01	FEDER	10,00 €
10.03.07.02	Fundo de Coesão	424 350,00 €
10.03.07.03	FSE	10,00 €
10.03.08	Serviços e Fundos Autónomos	39 370,00 €
10.03.08.01	Transferência de Competências - Lei n.º50/2018	10,00 €
10.03.08.99	Outras	39 360,00 €
10.05	Administração Local	418 829,04 €
10.05.01	Continente	418 829,04 €
13	Outras Receitas de Capital	30,00 €
13.01	Outras	30,00 €
13.01.01	Indemnizações	10,00 €
13.01.02	Ativos Incorpóreos	10,00 €
13.01.99	Outras	10,00 €
	TOTAL DAS RECEITAS	5 660 654,82 €

O Conselho Executivo

Em ___ de ___ de ___

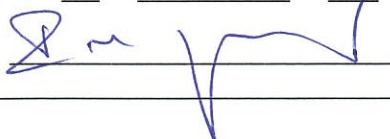

A Assembleia Intermunicipal

Em 26 de Maio de 2019

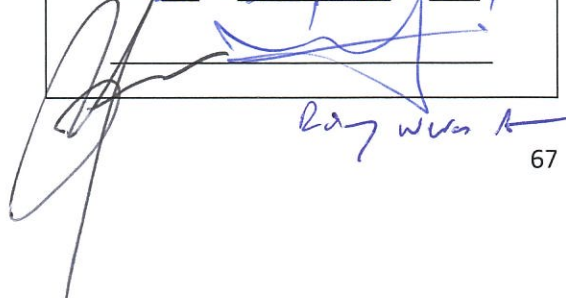

Orçamento da Despesa 2020

GRANDES OPÇÕES DO PLANO 2020

Orçamento da Despesa		
Classificação Económica	Designação	Montante
	DESPESAS CORRENTES	4 699 334,22 €
01	Despesas com o Pessoal	1 294 591,00 €
01.01	Remunerações Certas e Permanentes	1 064 904,05 €
01.01.04	Pessoal dos Quadros - Regime de Contrato Individual de Trabalho	570 998,57 €
01.01.04.01	Pessoal em Funções	360 250,86 €
01.01.04.02	Alterações Obrigatórias de Posicionamento Remuneratório	10,00 €
01.01.04.03	Alterações Facultativas de Posicionamento Remuneratório	10,00 €
01.01.04.04	Recrutamento de Pessoal para Novos Postos de Trabalho	210 727,71 €
01.01.06	Pessoal Contratado a Termo	45 755,04 €
01.01.06.01	Pessoal em Funções	45 725,04 €
01.01.06.02	Alterações Obrigatórias de Posicionamento Remuneratório	10,00 €
01.01.06.03	Alterações Facultativas de Posicionamento Remuneratório	10,00 €
01.01.06.04	Recrutamento de Pessoal para Novos Postos de Trabalho	10,00 €
01.01.07	Pessoal em Regime de Tarefa ou Avenca	10,00 €
01.01.08	Pessoal Aguardando Aposentação	10,00 €
01.01.09	Pessoal em Qualquer Outra Situação	253 176,12 €
01.01.11	Representação	30 311,40 €
01.01.13	Subsidio de Refeição	43 759,98 €
01.01.14	Subsídios de Férias e de Natal	115 882,94 €
01.01.15	Remunerações por Doença e Maternidade / Paternidade	5 000,00 €
01.02	Abonos Variáveis ou Eventuais	16 196,44 €
01.02.02	Horas Extraordinárias	5 000,00 €
01.02.03	Alimentação e Alojamento	10,00 €
01.02.04	Ajudas de Custo	2 115,00 €
01.02.04.01	Ajudas de Custo - Pessoal	2 095,00 €
01.02.04.02	Ajudas de Custo - Membros da Assembleia Intermunicipal	10,00 €
01.02.04.03	Ajudas de Custo - Membros do Conselho Intermunicipal	10,00 €
01.02.05	Abono para Falhas	2 101,44 €
01.02.06	Formação	10,00 €
01.02.07	Colaboração Técnica e Especializada	10,00 €
01.02.09	Subsidio de Prevenção	10,00 €
01.02.10	Subsidio de Trabalho Noturno	10,00 €
01.02.11	Subsidio de Turno	10,00 €
01.02.12	Indemnizações por Cessação de Funções	10,00 €
01.02.13	Outros Suplementos e Prémios	6 910,00 €
01.02.13.01	Prémios de Desempenho	10,00 €
01.02.13.02	Outros	6 900,00 €
01.03	Segurança Social	213 490,51 €

GRANDES OPÇÕES DO PLANO 2020

Handwritten notes and signatures in blue ink:
 - Top right: "Zef..."
 - Middle right: "h." and "AP"
 - Bottom right: A large signature.

Orçamento da Despesa		
Classificação Económica	Designação	Montante
01.03.01	Encargos com a Saúde	4 500,00 €
01.03.02	Outros Encargos com a Saúde	7 405,00 €
01.03.03	Subsidio Familiar a Crianças e Jovens	672,00 €
01.03.04	Outras Prestações Familiares	10,00 €
01.03.05	Contribuições para a Segurança Social	189 052,82 €
01.03.05.01	Assistência na Doença dos Funcionários Públicos (ADSE)	100,00 €
01.03.05.02	Segurança Social do Pessoal em Regime de Contrato de Trabalho em Funções Publicas (RCTFP)	188 952,82 €
01.03.05.02.01	Caixa Geral de Aposentações	63 754,68 €
01.03.05.02.02	Segurança Social - Regime Geral	125 198,14 €
01.03.06	Acidentes em Serviços e Doenças Profissionais	10,00 €
01.03.08	Outras Pensões	10,00 €
01.03.09	Seguros	11 810,69 €
01.03.09.01	Seguros de Acidentes no Trabalho e Doenças Profissionais	11 810,69 €
01.03.10	Outras Despesas de Segurança Social	20,00 €
01.03.10.01	Eventualidade Maternidade, Paternidade e Adoção	10,00 €
01.03.10.99	Outras Despesas de Segurança Social	10,00 €
02	Aquisição de Bens e Serviços	2 467 673,51 €
02.01	Aquisição de Bens	109 620,00 €
02.01.02	Combustíveis e Lubrificantes	45 650,00 €
02.01.02.01	Gasolina	17 620,00 €
02.01.02.02	Gasóleo	26 430,00 €
02.01.02.99	Outros	1 600,00 €
02.01.04	Limpeza e Higiene	1 980,00 €
02.01.07	Vestuário e Artigos Pessoais	2 600,00 €
02.01.08	Material de Escritório	1 980,00 €
02.01.11	Material de Consumo Clínico	280,00 €
02.01.12	Material de Transporte - Peças	100,00 €
02.01.14	Outros Material - Peças	2 100,00 €
02.01.15	Prémios, Condecorações e Ofertas	27 580,00 €
02.01.17	Ferramentas e Utensílios	3 600,00 €
02.01.18	Livros e Documentação Técnica	50,00 €
02.01.19	Artigos Honoríficos e de Decoração	1 000,00 €
02.01.20	Material de Educação, Cultura e Recreio	100,00 €
02.01.21	Outros Bens	22 600,00 €
02.02	Aquisição de Serviços	2 358 053,51 €
02.02.01	Encargos de Instalações	30 104,72 €
02.02.02	Limpeza e Higiene	14 343,91 €
02.02.03	Conservação de Bens	41 599,11 €
02.02.04	Locação de Edifícios	500,00 €
02.02.05	Locação de Material de Informática	15 333,53 €
02.02.06	Locação de Material de Transporte	138 483,67 €
02.02.08	Locação de Outros Bens	47 490,00 €
02.02.09	Comunicações	38 710,01 €
02.02.10	Transportes	11 600,00 €
02.02.11	Representação dos Serviços	5 800,00 €
02.02.12	Seguros	10 890,00 €

GRANDES OPÇÕES DO PLANO 2020

Orçamento da Despesa		
Classificação Económica	Designação	Montante
02.02.13	Deslocações e Estadas	106 530,00 €
02.02.13.01	Pessoal	103 025,00 €
02.02.13.02	Membros da Assembleia Intermunicipal	2 500,00 €
02.02.13.03	Membros do Conselho Intermunicipal	1 000,00 €
02.02.13.09	Outros	5,00 €
02.02.14	Estudos, Pareceres, Projetos e Consultadoria	695 670,58 €
02.02.15	Formação	43 500,00 €
02.02.16	Seminários, Exposições e Similares	95 511,00 €
02.02.17	Publicidade	491 311,63 €
02.02.18	Vigilância e Segurança	3 700,00 €
02.02.19	Assistência Técnica	59 594,10 €
02.02.20	Outros Trabalhos Especializados	107 490,00 €
02.02.22	Serviços de Saúde	12 000,00 €
02.02.25	Outros Serviços	387 891,25 €
03	Juros e Outros Encargos	21 446,82 €
03.03	Juros de Locação Financeira	10,00 €
03.03.05	Material de Transporte	10,00 €
03.05	Outros Juros	21 426,82 €
03.05.02	Outros	21 426,82 €
03.05.02.01	Locação Operacional - Material de Transporte	21 366,82 €
03.05.02.02	Juros de Mora	50,00 €
03.05.02.99	Outros	10,00 €
03.06	Outros Encargos Financeiros	10,00 €
03.06.01	Outros Encargos Financeiros	10,00 €
04	Transferências Correntes	914 812,89 €
04.01	Sociedades e Quase Sociedades Não Financeiras	732 813,20 €
04.01.01	Publicas	10,00 €
04.01.01.01	Empresas Publicas Municipais e Intermunicipais	10,00 €
04.01.02	Privadas	732 803,20 €
04.05	Administração Local	82 171,45 €
04.05.01	Continente	82 171,45 €
04.05.01.01	Municípios	68 965,69 €
04.05.01.04	Associações de Municípios	6 590,76 €
04.05.01.08	Outros	6 615,00 €
04.07	Instituições Sem Fins Lucrativos	1 310,00 €
04.07.01	Instituições Sem Fins Lucrativos	1 310,00 €
04.08	Famílias	81 098,24 €
04.08.02	Outras	81 098,24 €
04.08.02.02	Outras	81 098,24 €
04.09	Resto do Mundo	17 420,00 €
04.09.01	Resto do Mundo - União Europeia - Instituições	17 420,00 €
06	Outras Despesas Correntes	810,00 €
06.02	Diversas	810,00 €
06.02.01	Impostos e Taxas	200,00 €
06.02.03	Outras	610,00 €
06.02.03.01	Outras Restituições	10,00 €
06.02.03.02	IVA Pago	500,00 €
06.02.03.04	Serviços Bancários	50,00 €
06.02.03.05	Outras	50,00 €

GRANDES OPÇÕES DO PLANO 2020

Orçamento da Despesa		
Classificação Económica	Designação	Montante
	DESPESAS DE CAPITAL	961 320,60 €
07	Aquisição de Bens de Capital	961 260,60 €
07.01	Investimentos	961 260,60 €
07.01.03	Edifícios	20 000,00 €
07.01.03.01	Instalações de Serviços	20 000,00 €
07.01.06	Material de Transporte	5 000,00 €
07.01.06.02	Material de Transporte - Outro	5 000,00 €
07.01.07	Equipamento de Informática	10 615,00 €
07.01.08	Software Informático	344 045,60 €
07.01.09	Equipamento Administrativo	5 000,00 €
07.01.10	Equipamento Básico	575 800,00 €
07.01.10.02	Outro	575 800,00 €
07.01.11	Ferramentas e Utensílios	500,00 €
07.01.12	Artigos e Objetos de Valor	100,00 €
07.01.13	Investimentos Incorpóreos	100,00 €
07.01.15	Outros Investimentos	100,00 €
08	Transferências de Capital	60,00 €
08.01	Sociedades e Quase Sociedades Não Financeiras	20,00 €
08.01.01	Publicas	10,00 €
08.01.01.01	Empresas Publicas Municipais e Intermunicipais	10,00 €
08.01.02	Privadas	10,00 €
08.05	Administração Local	20,00 €
08.05.01	Continente	20,00 €
08.05.01.01	Municípios	10,00 €
08.05.01.04	Associações de Municípios	10,00 €
08.07	Instituições Sem Fins Lucrativos	10,00 €
08.07.01	Instituições Sem Fins Lucrativos	10,00 €
08.08	Famílias	10,00 €
08.08.02	Outras	10,00 €
	TOTAL DAS DESPESAS	5 660 654,82 €

O Conselho Executivo

Em ___ de _____ de _____

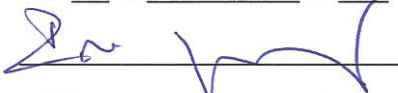

A Assembleia Intermunicipal

Em 26 de Setembro de 2019



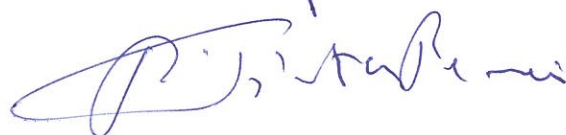

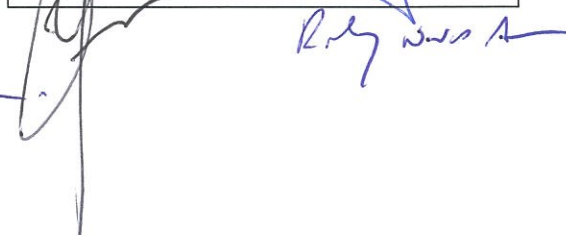

GRANDES OPÇÕES DO PLANO 2020

Handwritten signatures and initials:
 Zels
 J
 h.
 AP

RESUMO DO ORÇAMENTO			
RECEITAS	MONTANTE	DESPESAS	MONTANTE
Correntes	4 777 855,78	Correntes	4 699 334,22
De capital	882 799,04	De capital	961 320,60
Total	5 660 654,82	Total	5 660 654,82
Serviços Municipalizados		Serviços Municipalizados	
Total Geral	5 660 654,82	Total Geral	5 660 654,82

O Conselho Executivo
 Em ___ de ___ de ___
Handwritten signature

A Assembleia Intermunicipal
 Em 26 de Agosto de 2019
Handwritten signature

Large handwritten signature

Handwritten signature: Ruby Weres



Quotizações / Comparticipações dos Municípios 2020

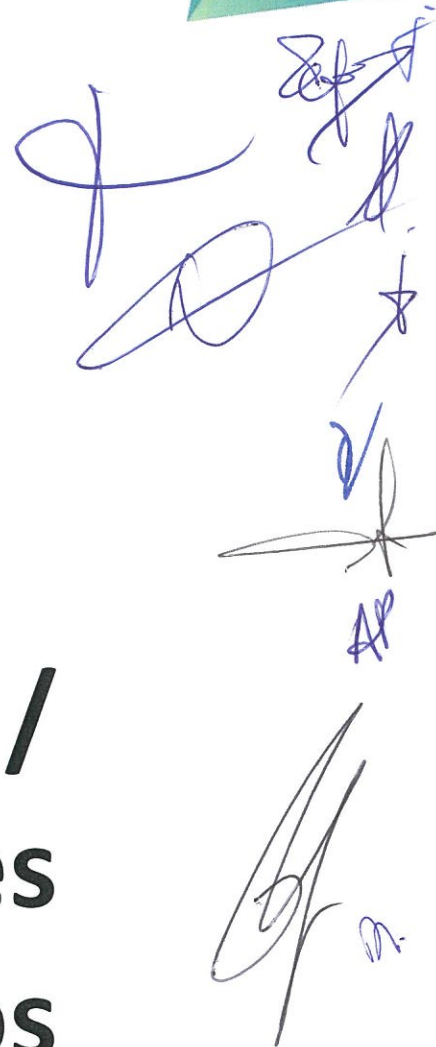

Handwritten signatures in blue ink, including a large signature at the top, a signature with 'AP' below it, and a signature with 'M.' below it.

GRANDES OPÇÕES DO PLANO 2020

QUOTIZAÇÕES / COMPARTICIPAÇÕES DOS MUNICÍPIOS 2020

Municípios	FEF 2019	% imputação	Quotizações dos Municípios		Academia do Oeste		Aluquer Operacional de Viaturas	Autoridade de Transportes - PART	Bibliotecas Municipais da Região Oeste	Congresso do Oeste	Descentralização Competências	Espaço Empresa		Sub-Total		
			Distribuído de acordo com o FEF	Capital	Correntes	Capital						Total	Correntes		Capital	Total
Alcobaça	9 160 007 €	17,30%	98 995,22 €	96,65%	3 217,54 €	10 396,47 €	- €	26 887,53 €	512,50 €	2 594,79 €	10 379,18 €	1 729,86 €	6 919,45 €	158 415,01 €		
Alenquer	4 908 310 €	9,27%	53 045,73 €	1 777,13 €	1 724,09 €	5 570,86 €	10 788,38 €	61 217,24 €	512,50 €	1 390,40 €	5 561,59 €	926,93 €	3 707,73 €	142 721,36 €		
Arruda dos Vinhos	3 031 781 €	5,73%	32 765,46 €	1 097,70 €	1 064,94 €	3 441,03 €	- €	18 935,83 €	512,50 €	858,83 €	3 435,30 €	572,55 €	2 290,20 €	62 811,69 €		
Bombarral	3 419 340 €	6,46%	36 953,94 €	1 238,02 €	1 201,08 €	3 880,90 €	- €	9 521,49 €	512,50 €	968,61 €	3 874,44 €	645,74 €	2 582,96 €	58 940,59 €		
Cadaval	4 558 153 €	8,61%	49 261,46 €	1 650,35 €	1 601,10 €	5 173,44 €	- €	10 012,21 €	512,50 €	1 291,21 €	5 164,83 €	860,80 €	3 443,22 €	75 719,68 €		
Caldas da Rainha	4 850 066 €	9,16%	52 416,26 €	1 756,04 €	1 703,63 €	5 504,75 €	- €	27 202,76 €	512,50 €	1 373,90 €	5 495,59 €	915,93 €	3 663,73 €	97 085,44 €		
Lourinhã	4 025 616 €	7,60%	43 506,16 €	1 457,53 €	1 414,04 €	4 589,02 €	6 470,93 €	21 035,66 €	512,50 €	1 140,35 €	4 561,41 €	760,24 €	3 040,94 €	85 597,21 €		
Nazaré	2 901 361 €	5,48%	31 355,97 €	1 050,48 €	1 019,13 €	3 293,00 €	- €	8 200,38 €	512,50 €	821,88 €	3 287,52 €	547,92 €	2 191,68 €	50 210,85 €		
Óbidos	1 982 178 €	3,74%	21 422,05 €	717,68 €	696,26 €	2 249,74 €	- €	7 572,75 €	512,50 €	561,50 €	2 246,00 €	374,33 €	1 497,33 €	36 436,21 €		
Peniche	3 645 603 €	6,88%	39 399,24 €	1 319,94 €	1 280,55 €	4 137,71 €	88 498,75 €	13 448,13 €	512,50 €	1 032,71 €	4 130,82 €	688,47 €	2 753,88 €	154 602,20 €		
Sobral de Monte Agraço	2 890 061 €	5,46%	31 233,84 €	1 046,39 €	1 015,16 €	3 280,18 €	6 470,93 €	10 918,16 €	512,50 €	818,68 €	3 274,72 €	545,79 €	2 183,15 €	59 237,95 €		
Torres Vedras	7 579 746 €	14,31%	81 916,82 €	2 744,36 €	2 662,46 €	8 602,90 €	6 470,93 €	85 047,85 €	512,50 €	2 147,15 €	8 588,59 €	1 431,43 €	5 725,72 €	200 443,89 €		
	52 952 222 €	100,00%		572 272,15 €	18 600,00 €	60 100,00 €	118 699,92 €	300 000,00 €	6 150,00 €	15 000,00 €	60 000,00 €	10 000,00 €	40 000,00 €	50 000,00 €	1 182 222,07 €	

Pressupostos de faturação:

emissão mensal de janeiro a dezembro de 2018
 execução do projeto / ação - a iniciar

emissão de 4 faturas mensais consecutivas a partir do início da execução do projeto / ação - a iniciar

emissão trimestral (janeiro, abril, julho, outubro)

emissão mensal de janeiro a dezembro de 2020

emissão única a partir do início da execução do projeto - a iniciar

emissão única a partir do início da execução do projeto - a iniciar

emissão de 4 faturas mensais consecutivas a partir do início da execução do projeto / ação - a iniciar





GRANDES OPÇÕES DO PLANO 2020

QUOTIZAÇÕES / COMPARTICIPAÇÕES DOS MUNICÍPIOS 2020

Municípios	FEF 2019	% imputação	2020/A/29	2020/A/1	2020/A/14	2020/A/27	2020/A/32	2020/A/5	2020/A/7	2020/A/12	2020/A/19	2020/A/25	2020/A/13	2020/H/2	Sub-Total
			Eventos Vinhos de Lisboa	GIFI e Sapadores Florestais	Licenciamento Microsoft	Lojas com História	Manutenção do Sistema Gismat	MARIA - Combate às Alterações Climáticas do Oeste / Descarbonização	Mobilidade Sustentável	Moinhos do Oeste	NHO - Novo Hospital do Oeste	Oeste Circular	Capital (a definir)	Total	
			Correntes	Capital	Correntes	Correntes	Correntes	Correntes	Capital	Total	Correntes	Correntes	Correntes	Total	
Alcobaça	9 160 007 €	17,30%	1 230,00 €	48 288,19 €	1 729,86 €	1 230,00 €	9 537,43 €	4 584,14 €	10 898,13 €	15 482,27 €	5 189,59 €	19 149,58 €	12 141,91 €	12 141,91 €	307 303,39 €
Alenquer	4 908 310 €	9,27%	1 230,00 €	1 986,37 €	926,93 €	1 230,00 €	5 110,55 €	2 456,37 €	5 839,67 €	8 296,04 €	2 780,80 €	10 261,14 €	6 506,13 €	6 506,13 €	199 755,30 €
Arruda dos Vinhos	3 031 781 €	5,73%	1 230,00 €	1 986,37 €	572,55 €	1 230,00 €	3 156,70 €	1 517,26 €	3 607,07 €	5 124,33 €	1 717,65 €	6 338,13 €	4 018,73 €	4 018,73 €	99 740,53 €
Bombarral	3 419 340 €	6,46%	1 230,00 €	24 036,58 €	645,74 €	1 230,00 €	3 560,23 €	1 711,21 €	4 068,17 €	5 779,38 €	1 937,22 €	7 148,35 €	4 532,45 €	4 532,45 €	122 071,93 €
Cadaval	4 558 153 €	8,61%	1 230,00 €	1 986,37 €	860,80 €	- €	4 745,97 €	2 281,13 €	5 423,07 €	7 704,20 €	2 582,41 €	9 529,11 €	6 041,99 €	6 041,99 €	127 772,04 €
Caldas da Rainha	4 850 066 €	9,16%	1 230,00 €	1 986,37 €	915,93 €	- €	5 049,91 €	2 427,22 €	5 770,37 €	8 197,60 €	2 747,80 €	10 139,37 €	6 428,93 €	6 428,93 €	152 265,35 €
Lourinhã	4 025 616 €	7,60%	1 230,00 €	1 986,37 €	760,24 €	1 230,00 €	4 191,49 €	2 014,62 €	4 789,48 €	6 804,11 €	2 280,71 €	8 415,81 €	5 336,09 €	5 336,09 €	133 173,98 €
Nazaré	2 901 361 €	5,48%	1 230,00 €	1 986,37 €	547,92 €	1 230,00 €	3 020,91 €	1 451,99 €	3 451,90 €	4 903,89 €	1 643,76 €	6 065,48 €	3 845,85 €	3 845,85 €	85 742,37 €
Óbidos	1 982 178 €	3,74%	1 230,00 €	1 986,37 €	374,33 €	1 230,00 €	2 063,85 €	991,98 €	2 358,30 €	3 350,28 €	1 123,00 €	4 143,87 €	2 627,45 €	2 627,45 €	62 119,62 €
Peniche	3 645 603 €	6,88%	1 230,00 €	1 986,37 €	688,47 €	1 230,00 €	3 795,82 €	1 824,45 €	4 337,36 €	6 161,81 €	2 065,41 €	7 621,37 €	4 832,37 €	4 832,37 €	198 107,51 €
Sobral de Monte Agraço	2 890 061 €	5,46%	1 230,00 €	1 986,37 €	545,79 €	1 230,00 €	3 009,14 €	1 446,33 €	3 438,46 €	4 884,79 €	1 637,36 €	6 041,86 €	3 830,88 €	3 830,88 €	94 648,40 €
Torres Vedras	7 579 746 €	14,31%	1 230,00 €	1 986,37 €	1 431,43 €	1 230,00 €	7 882,06 €	3 793,29 €	9 018,02 €	12 811,31 €	4 294,29 €	15 845,94 €	10 047,22 €	10 047,22 €	286 099,56 €
	52 952 222 €	100,00%	14 760,00 €	92 188,50 €	10 000,00 €	12 300,00 €	55 134,06 €	26 500,00 €	63 000,00 €	89 500,00 €	30 000,00 €	110 700,00 €	70 190,00 €	70 190,00 €	1 868 799,98 €

emissão de 2 faturas sendo emitida uma fatura em junho (evento primavera de 2020) e outra em novembro (evento de natal de 2020) - a iniciar

Alcobaça e Bombarral emissão mensal de fevereiro a dezembro de 2019, restantes municípios emissão única em fevereiro 2020

emissão única aquando do início da execução do projeto - a iniciar

emissão trimestral de acordo com a execução do projeto (Janeiro, abril, julho, outubro)

emissão de 4 faturas mensais consecutivas aquando do início da execução do projeto / ação - a iniciar

emissão de 4 faturas mensais consecutivas aquando do início da execução do projeto / ação - a iniciar

emissão de 4 faturas mensais consecutivas aquando do início da execução do projeto / ação - a iniciar

Pressupostos de faturação:

GRANDES OPÇÕES DO PLANO 2020

QUOTIZAÇÕES / COMPARTICIPAÇÕES DOS MUNICÍPIOS 2020

Municípios	FEF 2019	% imputação	2020/A/10	2020/A/4	2020/III/13	2019/A/26	2020/A/35	2020/A/2	2016/A/11	2020/A/33	2020/A/26	2020/A/31	2020/A/21	2020/II/4	Sub-Total
			Oeste Digital - Manutenção 2020	Oeste PIAAC	Oeste Portugal PT.COM (OesteSurf)	Oeste Sustentável	PEPAL - Estágios Profissionais na Administração Local	Plano Integrado de Combate ao Insucesso Escolar da Região Oeste - Aluno ao Centro - 2º AVISO	Planos Locais de Leitura	Promoção e Dinamização das Estações Náuticas	Troféu Joaquim Agostinho	Turismo Sustentável - Be Taste and Feel Oeste	Correntes	Capital	
Alcobaça	9 160 007 €	17,30%	1 837,03 €	19 355,43 €	319,16 €	19 574,59 €	- €	4 944,76 €	20 202,81 €	6 383,19 €	864,93 €	1 537,50 €	1 702,18 €	5 021,45 €	368 913,95 €
Alenquer	4 908 310 €	9,27%	1 837,03 €	10 371,44 €	171,02 €	10 542,46 €	- €	2 649,61 €	10 825,50 €	3 420,38 €	463,47 €	1 537,50 €	912,10 €	2 690,70 €	234 335,10 €
Arruda dos Vinhos	3 031 781 €	5,73%	1 837,03 €	6 406,27 €	135,64 €	6 511,90 €	- €	1 636,62 €	6 686,73 €	2 112,71 €	286,28 €	1 537,50 €	563,39 €	1 662,00 €	122 390,03 €
Bombarral	3 419 340 €	6,46%	1 837,03 €	7 225,19 €	119,14 €	7 344,33 €	- €	1 845,83 €	7 541,51 €	2 382,78 €	322,87 €	1 537,50 €	635,41 €	1 874,46 €	147 185,40 €
Cadaval	4 558 153 €	8,61%	1 837,03 €	9 631,55 €	158,82 €	9 790,36 €	- €	2 460,58 €	10 053,21 €	3 176,37 €	430,40 €	1 537,50 €	847,03 €	2 498,74 €	160 125,67 €
Caldas da Rainha	4 850 066 €	9,16%	1 837,03 €	10 248,37 €	158,99 €	10 417,36 €	- €	2 618,16 €	10 697,04 €	3 379,79 €	457,97 €	1 537,50 €	901,28 €	2 658,77 €	186 474,86 €
Lourinhã	4 025 616 €	7,60%	7 192,69 €	8 506,28 €	140,26 €	8 546,54 €	- €	2 173,11 €	8 878,68 €	2 805,27 €	380,12 €	1 537,50 €	748,07 €	2 206,81 €	167 497,59 €
Nazaré	2 901 361 €	5,48%	1 837,03 €	6 130,68 €	131,09 €	6 231,77 €	- €	1 566,21 €	6 399,08 €	2 021,83 €	273,96 €	1 537,50 €	539,15 €	1 590,50 €	107 562,71 €
Óbidos	1 982 178 €	3,74%	1 837,03 €	4 188,42 €	59,06 €	4 257,48 €	- €	1 070,02 €	4 371,78 €	1 381,29 €	187,17 €	1 537,50 €	368,34 €	1 086,61 €	78 096,12 €
Peniche	3 645 603 €	6,88%	1 837,03 €	7 703,29 €	127,02 €	7 830,32 €	58 321,85 €	1 967,97 €	8 040,54 €	2 540,46 €	344,24 €	1 537,50 €	677,45 €	1 998,49 €	282 981,32 €
Sobral de Monte Agraço	2 890 061 €	5,46%	1 837,03 €	6 106,81 €	130,70 €	6 207,50 €	- €	1 560,11 €	6 374,16 €	2 013,95 €	272,89 €	1 537,50 €	537,05 €	1 584,31 €	116 396,89 €
Torres Vedras	7 579 746 €	14,31%	1 837,03 €	16 016,28 €	254,10 €	16 280,38 €	- €	4 091,70 €	16 717,47 €	5 281,98 €	715,72 €	1 537,50 €	1 408,53 €	4 155,16 €	337 663,39 €
	52 952 222 €	100,00%	27 400,00 €	111 890,00 €	1 845,00 €	113 735,00 €	58 321,85 €	28 584,68 €	116 788,50 €	36 900,00 €	5 000,00 €	18 450,00 €	9 840,00 €	29 028,00 €	2 309 623,01 €

Pressupostos de faturação:

emissão mensal de janeiro a dezembro de 2020

emissão de 4 faturas mensais consecutivas a partir do início da execução do projeto / ação - a iniciar

emissão de fatura única no final da execução do protocolo

faturação bimensal de acordo com a execução do projeto

emissão de 5 faturas mensais consecutivas a partir do início da execução do projeto / ação - a iniciar

emissão única a partir do início da execução do projeto / ação - a iniciar

emissão única a partir do início da execução do projeto / ação - a iniciar

emissão de 3 faturas mensais consecutivas a partir do início da execução do projeto - a iniciar

GRANDES OPÇÕES DO PLANO 2020

QUOTIZAÇÕES / COMPARTICIPAÇÕES DOS MUNICÍPIOS 2020

Municípios	FEF 2019	% imputação	2020/A/14		2020/A/20		2020/A/16		2020/A/24		2020/A/9		2016/A/7		2020/A/6		2020/I/3		
			Siadap Intermunicipal		SICO - Serviços Intermunicipais de Compras Partilhadas		Sistema Integrado de Videovigilância para a Prevenção de Incêndios Florestais		Cultura para Todos (a definir)		Eficiência Energética (a definir)		Formação de Públicos Estratégicos (a definir)		Oeste Digital 3.0 (SAMA) (a definir)		Proteção Contra Risco de Incêndio Florestal (a definir)		Sub-Total
			Correntes	Capital	Correntes	Capital	Capital	Correntes	Capital	Correntes	Capital	Correntes	Capital	Correntes	Capital	Correntes	Capital	Total	
Alcobaca	9 160 007 €	17,30%	4 255,46 €	5 319,33 €	13 830,25 €	24 488,91 €	- €	- €	- €	- €	- €	- €	- €	- €	- €	- €	- €	- €	411 468,57 €
Alenquer	4 908 310 €	9,27%	2 280,25 €	2 850,32 €	7 410,82 €	13 111,45 €	- €	- €	- €	- €	- €	- €	- €	- €	- €	- €	- €	- €	257 137,62 €
Arruda dos Vinhos	3 031 781 €	5,73%	1 408,47 €	1 760,59 €	4 577,54 €	8 098,72 €	- €	- €	- €	- €	- €	- €	- €	- €	- €	- €	- €	- €	136 474,76 €
Bombarral	3 419 340 €	6,46%	1 588,52 €	1 985,65 €	5 162,70 €	9 134,00 €	- €	- €	- €	- €	- €	- €	- €	- €	- €	- €	- €	- €	163 070,62 €
Cadaval	4 558 153 €	8,61%	2 117,58 €	2 646,97 €	6 882,13 €	12 176,08 €	- €	- €	- €	- €	- €	- €	- €	- €	- €	- €	- €	- €	181 301,47 €
Caldas da Rainha	4 850 066 €	9,16%	2 253,19 €	2 816,49 €	7 322,88 €	12 955,86 €	- €	- €	- €	- €	- €	- €	- €	- €	- €	- €	- €	- €	209 006,80 €
Lourinhã	4 025 616 €	7,60%	1 870,18 €	2 337,72 €	6 078,08 €	10 753,53 €	- €	- €	- €	- €	- €	- €	- €	- €	- €	- €	- €	- €	186 199,39 €
Nazaré	2 901 361 €	5,48%	1 347,88 €	1 684,86 €	4 380,62 €	7 750,34 €	- €	- €	- €	- €	- €	- €	- €	- €	- €	- €	- €	- €	121 041,55 €
Óbidos	1 982 178 €	3,74%	920,86 €	1 151,07 €	2 992,79 €	5 294,94 €	- €	- €	- €	- €	- €	- €	- €	- €	- €	- €	- €	- €	87 304,72 €
Peniche	3 645 603 €	6,88%	1 693,64 €	2 117,05 €	5 504,32 €	9 738,41 €	- €	- €	- €	- €	- €	- €	- €	- €	- €	- €	- €	- €	299 917,69 €
Sobral de Monte Agraço	2 890 061 €	5,46%	1 342,63 €	1 678,29 €	4 362,56 €	7 720,15 €	- €	- €	- €	- €	- €	- €	- €	- €	- €	- €	- €	- €	129 823,24 €
Torres Vedras	7 579 746 €	14,31%	3 521,32 €	4 401,65 €	11 444,29 €	20 247,59 €	- €	- €	- €	- €	- €	- €	- €	- €	- €	- €	- €	- €	372 876,60 €
	52 952 222 €	100,00%	24 600,00 €	30 750,00 €	79 950,00 €	141 450,00 €	- €	- €	- €	- €	- €	- €	- €	- €	- €	- €	- €	- €	2 555 623,01 €

emissão de 5 faturas mensais

consequentes aquando do início da execução do projeto - a iniciar

emissão de 4 faturas mensais consecutivas aquando do início da execução do projeto / ação - a iniciar

emissão de 4 faturas mensais

consequentes aquando do início da execução do projeto / ação - a iniciar

Pressupostos de faturação:

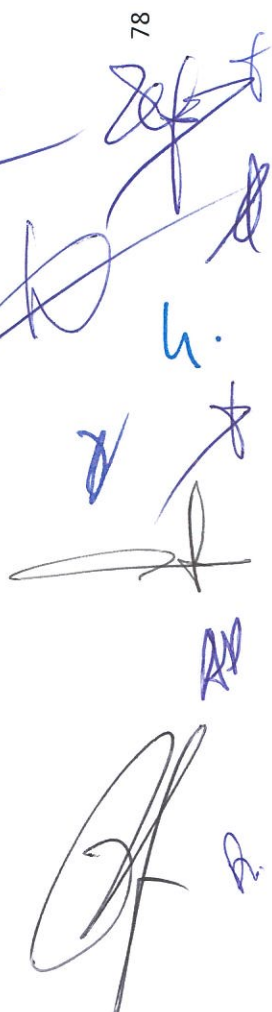

GRANDES OPÇÕES DO PLANO 2020

QUOTIZAÇÕES / COMPARTICIPAÇÕES DOS MUNICÍPIOS 2020

Municípios	FEF 2019	% imputação	2020/A/36			2020/A/23			2020/A/16			2020/A/7			2020/A/8			2020/A/38			2020/A/18			2020/A/28			2020/A/9		
			Rede para a Inovação Social do Oeste (a definir)			Registo e Harmonização de Informação Geográfica da Administração Pública Local (a definir)			Renaturalização de Ecossistemas Ribeirinhos em Troços do Rio Amóia com Técnicas de Engenharia Natural (a definir)			SATDAP - Formação Profissional para a Administração Pública (a definir)			Smart Beach (SAMA) (a definir)			West FI (SAMA) (a definir)			Total por Município para 2020								
			Correntes	Capital	Total	Correntes	Capital	Total	Correntes	Capital	Total	Correntes	Capital	Total	Correntes	Capital	Total	Correntes	Capital	Total	Correntes	Capital	Total						
Alcobaça	9 160 007 €	17,30%	- €	- €	- €	- €	- €	- €	- €	- €	- €	- €	- €	- €	- €	- €	- €	- €	- €	- €	- €	- €	- €	- €	- €	- €	- €	411 468,57 €	
Alenquer	4 908 310 €	9,27%	- €	- €	- €	- €	- €	- €	- €	- €	- €	- €	- €	- €	- €	- €	- €	- €	- €	- €	- €	- €	- €	- €	- €	- €	- €	257 137,62 €	
Arruda dos Vinhos	3 031 781 €	5,73%	- €	- €	- €	- €	- €	- €	- €	- €	- €	- €	- €	- €	- €	- €	- €	- €	- €	- €	- €	- €	- €	- €	- €	- €	- €	136 474,76 €	
Bombarral	3 419 340 €	6,46%	- €	- €	- €	- €	- €	- €	- €	- €	- €	- €	- €	- €	- €	- €	- €	- €	- €	- €	- €	- €	- €	- €	- €	- €	- €	163 070,62 €	
Cadaval	4 558 153 €	8,61%	- €	- €	- €	- €	- €	- €	- €	- €	- €	- €	- €	- €	- €	- €	- €	- €	- €	- €	- €	- €	- €	- €	- €	- €	- €	181 301,47 €	
Caldas da Rainha	4 850 066 €	9,16%	- €	- €	- €	- €	- €	- €	- €	- €	- €	- €	- €	- €	- €	- €	- €	- €	- €	- €	- €	- €	- €	- €	- €	- €	- €	209 006,80 €	
Lourinhã	4 025 616 €	7,60%	- €	- €	- €	- €	- €	- €	- €	- €	- €	- €	- €	- €	- €	- €	- €	- €	- €	- €	- €	- €	- €	- €	- €	- €	- €	186 199,39 €	
Nazaré	2 901 361 €	5,48%	- €	- €	- €	- €	- €	- €	- €	- €	- €	- €	- €	- €	- €	- €	- €	- €	- €	- €	- €	- €	- €	- €	- €	- €	- €	121 041,55 €	
Óbidos	1 982 178 €	3,74%	- €	- €	- €	- €	- €	- €	- €	- €	- €	- €	- €	- €	- €	- €	- €	- €	- €	- €	- €	- €	- €	- €	- €	- €	- €	87 304,72 €	
Peniche	3 645 603 €	6,88%	- €	- €	- €	- €	- €	- €	- €	- €	- €	- €	- €	- €	- €	- €	- €	- €	- €	- €	- €	- €	- €	- €	- €	- €	- €	299 917,99 €	
Sobral de Monte Agraço	2 890 061 €	5,46%	- €	- €	- €	- €	- €	- €	- €	- €	- €	- €	- €	- €	- €	- €	- €	- €	- €	- €	- €	- €	- €	- €	- €	- €	- €	129 823,24 €	
Torres Vedras	7 579 746 €	14,31%	- €	- €	- €	- €	- €	- €	- €	- €	- €	- €	- €	- €	- €	- €	- €	- €	- €	- €	- €	- €	- €	- €	- €	- €	- €	372 876,60 €	
	52 952 222 €	100,00%	• €	• €	• €	• €	• €	• €	• €	• €	• €	• €	• €	• €	• €	• €	• €	• €	• €	• €	• €	• €	• €	• €	• €	• €	• €	2 555 623,01 €	

Pressupostos de faturação:

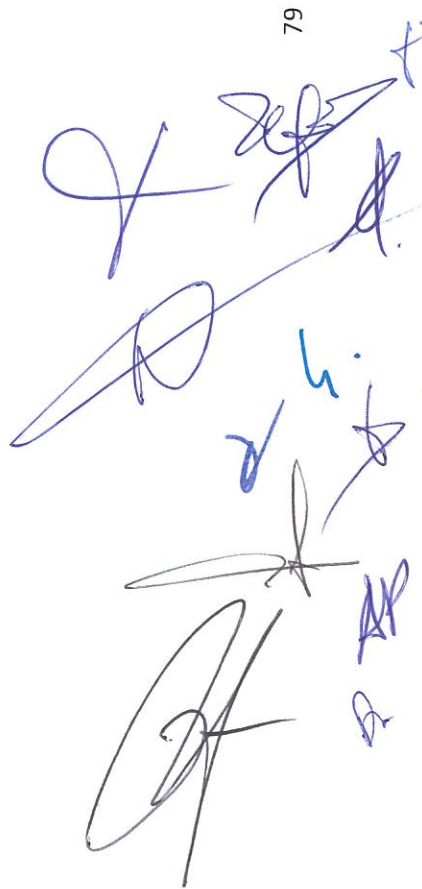

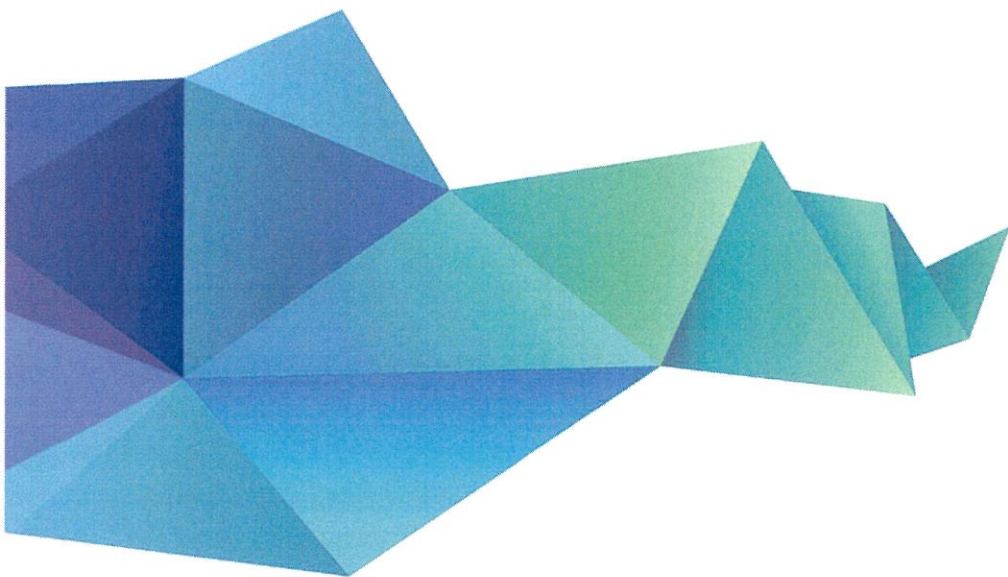

[Handwritten signatures and initials in blue ink]

Mapa das Entidades Participadas 2020

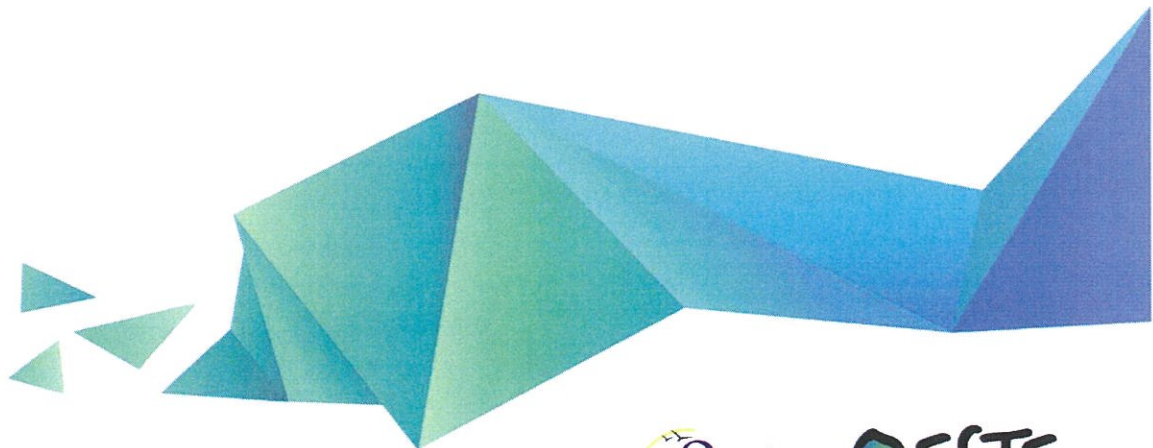

COM REFERÊNCIA A: 2019

IDENTIFICAÇÃO DA ENTIDADE (PARTICIPANTE):

DESIGNAÇÃO: Comunidade Intermunicipal do Oeste

NPC/NIF: 502266694

PARTICIPAÇÕES EM ENTIDADES SOCIETÁRIAS

DENOMINAÇÃO (da participada)	(1)	NPC/NIF	(2)	Tipo de Entidade	CAE	CAPITAL	Participação no final do exercício			Forma de realização do capital		Observações
							Valor nominal subscrito	(6)	(7)	(8)	Meios monetários (montante)	
1. Águas de Lisboa e Vale do Tejo		505311593		S.A.	36001 e 37002	167 807 560,00 €	5 000,00 €	0,0030 %	5 000,00 €	X		
3. Trevoeste - Tratamento e valorização de Resíduos Pecuários, S.A.		507131339		S.A.	81292	1 650 805,00 €	5 000,00 €	0,30%	5 000,00 €	X		

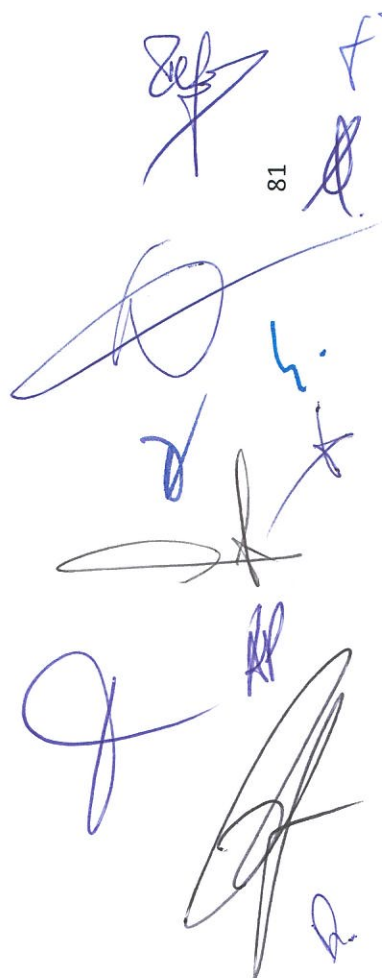

Normas de Execução do Orçamento 2020

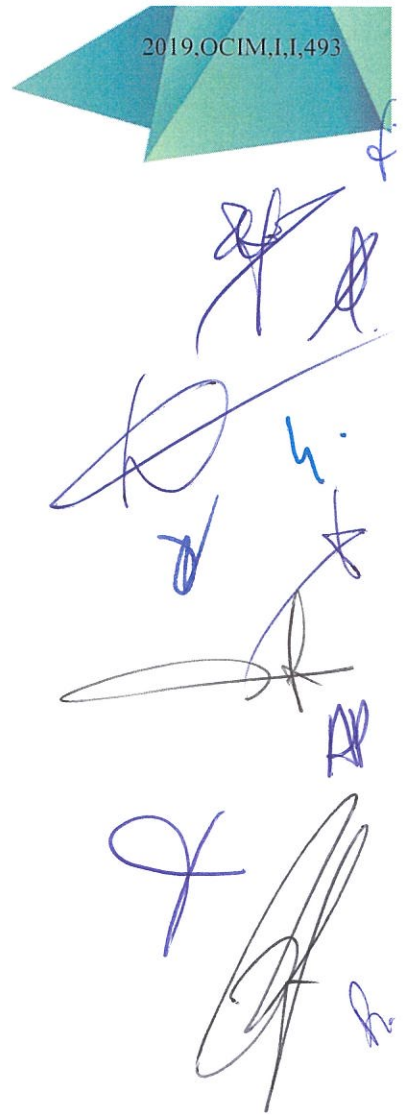

**NORMAS DE EXECUÇÃO DO ORÇAMENTO
DA COMUNIDADE INTERMUNICIPAL DO OESTE**

PARA 2020

CAPÍTULO I

CONCEITOS GERAIS

Artigo 1.º

Objeto

1. As presentes Normas contêm as disposições aplicáveis à execução do Orçamento da Comunidade Intermunicipal do Oeste (OESTECIM).
2. Sem prejuízo do disposto nas presentes Normas, através da Deliberação do Conselho Executivo 14 de Janeiro de 2004 foi aprovada a NORMA DE CONTROLO INTERNO, a qual é de aplicação obrigatória, por força do ponto 2.9. do Plano Oficial de Contabilidade das Autarquias Locais (POCAL) por parte de todos os Serviços da OESTECIM, e com respeito pelas disposições imperativas previstas na Lei n.º 8/2012, de 21 de fevereiro – Lei dos Compromissos e dos Pagamentos em Atraso (LCPA) e respetiva regulamentação pelo Decreto-Lei n.º 127/2012, de 21 de junho, nas suas versões atualizadas.
3. Nos instrumentos normativos a que alude o número anterior são estabelecidas um conjunto de normas de regulação do Sistema de Controlo Interno da OESTECIM, isto é, regras e procedimentos administrativos, contabilísticos e de controlo interno, nas diferentes áreas.

CAPÍTULO II

GESTÃO DE DOTAÇÕES ORÇAMENTAIS

Artigo 2.º

Modificações Orçamentais

1. As alterações orçamentais são instrumentos de correção e reafecção de verbas alocadas às diferentes rubricas, sendo subordinadas aos seguintes princípios:
 - a) Estão proibidas as alterações orçamentais (AO) nas seguintes condições:
 - i) Que reduzam rubricas em que ocorram necessidades certas ou que estejam associadas a “compromissos assumidos”;

GRANDES OPÇÕES DO PLANO 2020

- ii) Que impliquem anulação em dotações de projetos com financiamento externo sendo proibida a reafecção de dotações de projetos / ações com financiamento externo a outros projetos/ações.
- b) Não deve ser feita anulação em dotações orçamentais de capital para reforço de despesa corrente, ficando sujeita a prévia avaliação do equilíbrio corrente orçamental municipal.
2. As dotações orçamentais são afetadas, em primeira instância, aos compromissos e à dívida transitados do ano anterior.
 3. As dotações orçamentais, por relação com o número anterior, são alocadas, na 1ª alteração orçamental, com os ajustamentos, em termos de económicas e de orgânicas que se mostrar necessário, de acordo com os compromissos e a dívida transitada, de facto, após o fecho da execução orçamental de 2019.
 4. Os Serviços Financeiros assegurarão a previsão e a dotação da dívida transitada, entrada até ao dia 31 de dezembro de 2019, sendo da responsabilidade de cada serviço a cobertura orçamental de todos os compromissos não executados.
 5. As alterações ao Plano Plurianual de Investimentos visam conformar este instrumento ao perfil temporal e de valor dos investimentos não substituindo os requisitos legais de repartição de encargos e de autorização de compromissos plurianuais, sendo da responsabilidade de cada serviço assegurar estes procedimentos, preferencialmente antes de solicitar a alteração orçamental que os deve retratar.

Artigo 3.º**Execução Orçamental**

1. Estipula-se como adequado a realização (em regra) no máximo de duas modificações orçamentais por mês.
2. O limite referido no número anterior norteará o planeamento das modificações orçamentais, preparadas pelos Serviços Financeiros, e posteriormente aprovadas pelo órgão competente.

CAPÍTULO III

RECEITA

Artigo 4.º

Receita Consignada

1. Os Serviços garantem que enviam aos Serviços Financeiros, em tempo oportuno, informação relativa a qualquer candidatura a financiamento externo, de forma a permitir um cabal acompanhamento por aqueles Serviços.
2. Os Serviços responsáveis pela execução física e financeira dos projetos com financiamento externo:
 - a. Identificam os processos de despesa, de forma bem visível, através da oposição de um carimbo, ou manuscrito, com a identificação da fonte de financiamento;
 - b. Garantem que os processos de despesa cumpram com as seguintes condições:
 - i. As despesas apresentadas não foram submetidas a nenhuma outra fonte de financiamento externo;
 - ii. Foram cumpridos todos os procedimentos legais em matéria de contratação pública, concorrência, igualdade de oportunidade, ambiente, mercados públicos e publicidade;
 - iii. A despesa apresentada enquadra-se na candidatura aprovada e está conforme as obrigações inerentes ao beneficiário constantes dos regulamentos aplicáveis à operação.

Artigo 5.º

Revisão, Anulação e Estorno de Receitas

1. A revisão ou anulação de qualquer ato de liquidação é efetuada após autorização da entidade com competência para o efeito.
2. Os pedidos de anulação são efetuados pelos serviços instrutores, devidamente numerados, contendo a justificação da sua anulação, bem como o despacho de autorização exarado pela entidade com competência para o efeito.

GRANDES OPÇÕES DO PLANO 2020

CAPÍTULO IV

DESPESA

Artigo 6.º

Fundos de Maneio

A constituição do Fundo de Maneio (FM) não pode ultrapassar individual, consolidado e anualmente o valor de 900,00€ (novecentos euros).

Artigo 7.º

Processos de Despesa

Os processos de despesa conferidos e não pagos até ao final do ano transato são automaticamente cabimentados e comprometidos em 2020, até à concorrência da dotação disponível, sem ser necessária a revalidação da autorização da despesa por parte do serviço responsável.

CAPÍTULO V

DISPOSIÇÕES FINAIS

Artigo 16.º

Dúvidas Sobre a Execução do Orçamento

As dúvidas suscitadas na execução do Orçamento e na aplicação destas Normas são esclarecidas por despacho do Secretariado Executivo Intermunicipal.

TERMO DE APROVAÇÃO FINAL

AS GRANDES OPÇÕES DO PLANO E ORÇAMENTO PARA 2020 DA COMUNIDADE INTERMUNICIPAL DO OESTE, que antecedem, mereceram aprovação, por unanimidade, com 41 votos a favor, 0 abstenções e 0 votos contra, da Assembleia Intermunicipal, nos termos da al. b) do art.º 84 da Lei n.º75/2013, de 12 de setembro, em sua sessão ordinária realizada em 19 de dezembro de 2019, pelo que ficam todas as folhas e anexos rubricados pelos membros que abaixo assinam o presente termo.

Caldas da Rainha, 28 de novembro de 2020.

A Mesa da Assembleia Intermunicipal



Two handwritten signatures in blue ink are positioned above two horizontal lines. The signature on the left is a large, stylized cursive script. The signature on the right is a smaller, more legible cursive script.

