

RELATÓRIO DE GESTÃO E DOCUMENTOS DE PRESTAÇÃO DE CONTAS 2009

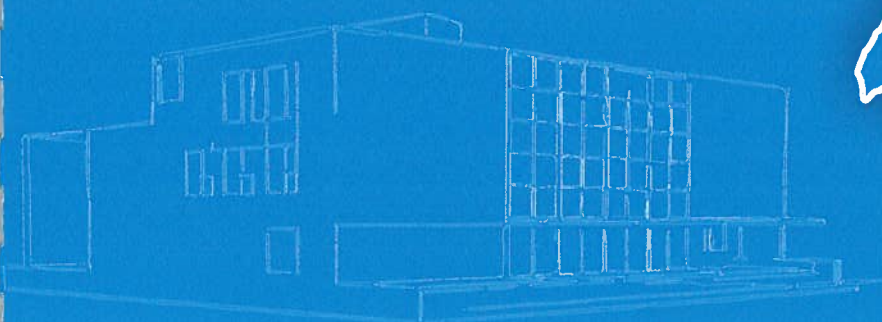

RELATÓRIO DE GESTÃO

2009





Índice



Introdução	2
Programa de Acção Oeste + 4 Municípios da Lezíria do Tejo	4
QCA III	5
Quadro de Referência Estratégico Nacional - QREN	6
Formação e Qualificação Profissional.....	8
Acções de Formação co-financiadas	8
Acções de Formação sem financiamento	9
Candidatura Câmaras Municipais	10
Requalificação Ambiental e Energias Alternativas, Ordenamento do Território e do Urbanismo.....	11
Valorização e Preservação do Património do Planalto das Cesaredas.....	11
Candidatura ao Programa Europa – Energia Inteligente para Constituição da Agência Regional de Energia e Ambiente do Oeste	11
Trabalho de Adaptação dos Mapas de Ruído	12
Recolha de Óleos Alimentares Usados.....	12
Participações da Comunidade Intermunicipal do Oeste.....	12
Prestação de Serviços de Auditoria às Contas da Comunidade Intermunicipal do Oeste.....	13
Prestação de Serviços de Revisor Oficial de Contas	13
Diagnóstico aos Procedimentos da Comunidade Intermunicipal do Oeste	14
Promoção, Divulgação e Marketing	16
Oeste Revista	16
Site da Comunidade Intermunicipal do Oeste	16
Portal do Oeste Digital	17
Biblioteca da Oeste CIM	17
Rota do Sagrado.....	17
Inventário das Igrejas do Oeste	18
Área de Gestão Financeira.....	19
Situação Económica e Financeira	19
Indicadores Financeiros e Económicos	20
Execução Orçamental	22
Proposta de Aplicação do Resultado Líquido do Exercício	24
Demonstrações Financeiras	25

Introdução

Os documentos de prestação de contas relativos ao exercício de 2009 foram elaborados de acordo com o disposto no artigo 25.º da Lei n.º 45/2008, de 27 de Agosto, com o normativo contabilístico aplicável – Plano Oficial de Contas das Autarquias Locais (POCAL), aprovado pelo Decreto-Lei n.º 54A/99, de 22 de Fevereiro – e com as Instruções n.º 1/2001, aprovadas pela Resolução n.º 4/2001 da 2.ª Secção do Tribunal de Contas, publicadas na II Série do Diário da República de 18 de Agosto de 2001, para a organização e documentação das contas das autarquias locais e entidades equiparadas abrangidas pelo POCAL.

Os documentos em análise são da maior importância, uma vez que nos permitem, numa visão mais alargada, aferir a gestão da OesteCIM, através da avaliação dos resultados obtidos e do grau de execução face aos objectivos estabelecidos.

O ano de 2009 corresponde a um ano de transição a nível político e administrativo e a nível de gestão de fundos comunitários.

No primeiro caso, foi publicada a Lei n.º 45/2008, de 27 de Agosto, que estabelece o regime jurídico do associativismo municipal, revogando as Leis 10/2003 e 11/2003, de 13 de Maio. A então Associação de Municípios do Oeste desenvolveu os procedimentos legalmente estabelecidos para, de acordo com o disposto normativo, se transformar numa Associação de Municípios de Fins Específicos denominada de Comunidade Intermunicipal do Oeste.

De acordo com o estabelecido no n.º 2 do artigo 38.º da Lei n.º 45/2008, de 27 de Agosto, o património, direitos e obrigações e pessoal da ex-Associação de Municípios do Oeste foram automaticamente transferidos para a nova entidade criada.

No segundo caso, o ano de 2009 marcou o início no Quadro de Referência Estratégico Nacional (QREN) e conseqüentemente, da apresentação das primeiras candidaturas a nível do contratualizado. Recorde-se que o Contrato de Delegação de Competências de Subvenção Global entre a OesteCIM e a Autoridade de Gestão do Mais Centro foi assinado no mês de Dezembro de

2008. Este contrato assinado entre as partes reveste-se de especial importância para a OesteCIM na medida em que permite a esta entidade continuar a desenvolver projectos estruturantes no âmbito municipal e intermunicipal.

As actividades desenvolvidas ao longo de 2009 são as que se descrevem nas páginas seguintes. Neste âmbito, permitam-me que aqui profira uma palavra de agradecimento a todos os colaboradores da Comunidade Intermunicipal do Oeste que, conjuntamente, permitiram o desenvolvimento destas actividades.

O Presidente do Conselho Executivo



Carlos Manuel da Cruz Lourenço

Programa de Acção Oeste + 4 Municípios da Lezíria do Tejo

Conforme contemplado no Protocolo de Colaboração Institucional, foi criada a Comissão de Acompanhamento e Monitorização, que da parte da Administração Local é composta pelos Senhores Presidentes das Câmaras Municipais de Arruda dos Vinhos, Torres Vedras e Azambuja. Esta Comissão durante o ano de 2009 reuniu por três vezes (Janeiro, Março, Junho), fazendo o acompanhamento dos projectos em curso. Foi ainda previsto no referido Protocolo que no seio da Comissão fosse criada uma Unidade Operacional que desse todo o apoio à Comissão de Acompanhamento e Monitorização. A Unidade Operacional foi criada e, da parte dos Municípios, é composta por dois elementos do Oeste e um da Lezíria do Tejo. Que reuniu com 14 Municípios, fazendo o ponto de situação em relação ao andamento de cada um dos projectos no âmbito local e central.

Com o decorrer do ciclo eleitoral existiu uma interrupção neste processo, tendo o mesmo sido retomado no final de 2009 com a definição de uma nova equipa de trabalho por parte da Administração Central.

Na sequência da autorização de prorrogação do prazo de elegibilidade das despesas por parte da Comissão Europeia, o ano de 2009 foi o último ano para a execução dos apoios comunitários contratualizados entre o Estado Português a AMO (agora CIM), cujas verbas comunitárias executadas, num total de 72.024.836,49€ foram distribuídas por três medidas incluídas no Eixo Prioritário de "Apoio ao Investimento de Interesse Municipal e Intermunicipal do Programa Operacional Regional de LVT, nomeadamente:

	Aprovação		Execução	
	Elegível	Fundo	D. P.	Fundo
- Acessibilidades e Equipamentos	60.747.435,40	35.832.863,21	60.747.092,22	35.831.427,97
- Valorização ambiental de Patrimonial	57.175.425,36	35.646.868,82	56.653.422,50	35.310.636,08
- Capacidade Institucional.	1.358.111,44	882.772,44	1.358.111,44	882.772,44

Assim em 2009 procurou-se assegurar a realização das tarefas e actividades necessárias ao completo encerramento do QCA III, nomeadamente no acompanhamento da execução dos últimos investimentos que durante 2000-2009 foram sendo executados nas áreas de infra-estruturas básicas de saneamento e abastecimento de água, estradas, equipamentos socioculturais, bem como os apoios a iniciativas de reforço da capacidade institucional, não só através da implementação de novos conceitos de modernização administrativa, mas também na elaboração de estudos sobre a região e seu desenvolvimento.

Quadro de Referência Estratégico Nacional - QREN

Paralelamente e na sequência da assinatura do contrato de Delegação de Competências com Subvenção Global entre a Comissão de Coordenação e Desenvolvimento da Região Centro e a Comunidade Intermunicipal do Oeste em 16/12/2008, cujo âmbito abrange a implementação e desenvolvimento do Programa Territorial de Desenvolvimento, foram lançados 9 avisos de abertura de concurso para apresentação de candidaturas, nomeadamente, e por regulamento específico:

Regulamentos	nº avisos	total da dotação FEDER dos avisos	total FEDER de candidaturas submetidas	total FEDER de candidaturas aprovadas	Total FEDER de candidaturas não aprovadas ou desistidas
Sistemas de Apoio e Áreas de Acolhimento Empresarial	2	2.714.000,00	1.807.728,38		
Mobilidade Territorial (Eixo 2)	1	4.571.136,00	4.545.875,00	4.568.440,80	
Mobilidade Territorial (Eixo3)	2	2.205.575,00	1.419.333,33		
Requalificação da Rede Escolar do 1º Ciclo do Ensino Básico e da Educação Pré-Escolar	1	13.000.000,00	20.322.495,07	10.836.504,58	63.280,88
Rede de Equipamentos Culturais	1	1.051.000,00	1.181.125,29	300.987,03	750.000,00
Ciclo Urbano da Água	2	4.861.000,00	4.194.964,58		
Totais		28.402.711,00	33.471.521,65	15.705.932,41	813.280,88

No cumprimento do estabelecido no contrato de subvenção global, esta CIM procedeu à aprovação 12 candidaturas num total FEDER de 15.705.932,41€. Por razões de incumprimento das normas, regulamentos e orientações de gestão, ou a pedido do Município não avançaram 2 candidaturas. As restantes candidaturas continuam em análise, algumas das quais, por exemplo, 7 candidaturas submetidas no âmbito do Regulamento Específico Ciclo Urbano da Água, aguardam por uma definição dos critérios de análise e avaliação do investimento a realizar e respectiva articulação entre POVT e o POR.

Tal como acontecia no Quadro Comunitário anterior, as despesas resultantes do exercício das competências da CIM no âmbito do contrato de subvenção global são elegíveis para efeito de co-financiamento pela Assistência Técnica do Programa Operacional, pelo que foi apresentada uma candidatura à Medida de Assistência Técnica, nas condições previstas no Regulamento Específico, no montante global elegível de 208.821,00€ que corresponde a uma comparticipação financeira de 177.497,85€ e que teve execução de 61%. A candidatura não obteve uma execução total, porque aquando da candidatura foram contabilizadas despesas que depois não se consubstanciaram.

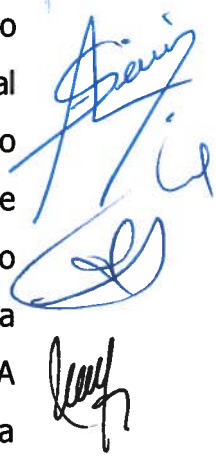

Formação e Qualificação Profissional

Acções de Formação co-financiadas

A 31/12/2009 foi concluído o projecto de formação nº 001784/2008/34 designado "Formação para Assistente e Auxiliares da Acção Educativa dos Municípios Associados da AMO, de acordo com o disposto nos Decretos-Lei 184/2004 e 50/98", no âmbito do POPH, co-financiado pelo FSE.

Código do Projecto	Designação	Tipo de Projecto	Início do Projecto	Custo Total	Nº Acções	Nº Horas	Nº Formandos
001784/2008/34	Formação para Assistente e Auxiliares da Acção Educativa dos Municípios Associados da AMO, de acordo com o disposto nos Decretos-Lei 184/2004 e 50/98	Acções de Formação	18-12-2008	78.279,37 €	14	462	259
Total				78.279,37 €	14	462	259

Acções de Formação sem financiamento

Estando a Comunidade Intermunicipal do Oeste consciente da preocupação dos Municípios na área da Formação dos seus colaboradores, e uma vez que durante o ano de 2009 não saíram anúncio de concursos do POPH para apresentação de candidaturas, considerou-se de extrema importância a organização/realização de acções de formação sem recurso a fundos comunitários.

Enquanto Entidade Formadora desde 2001, encontra-se em condições de realizar acções de formação de acordo com as necessidades apresentadas pelos Municípios. Toda a formação foi organizada/realizada de acordo com a Legislação do FSE e os custos suportados pelos Municípios.

Acções de Formação realizadas em 2009:

Formação Oeste CIM 2009

Nº	Acção	Designação	Horas/Acção	Dias	Data Início	Local de Realização	Formador	Formandos
1	1	O novo procedimento concursal na Administração Pública – Portaria n.º 83-A/2009, de 22 de Janeiro	28	4	16, 17, 23 e 24 de Novembro de 2009	Oeste CIM	Drª Maria do Céu Freitas	27
2	1	O SIADAP nas Autarquias Locais e Avaliação e Gestão do Desempenho	21	3	2, 3 e 4 de Dezembro 2009	SMAS de Torres Vedras	Dr. Gonçalo Silva	19
2	1	O SIADAP nas Autarquias Locais e Avaliação e Gestão do Desempenho	21	3	9, 10 e 11 de Dezembro 2009	Oeste CIM	Dr. Gonçalo Silva	14

As salas de formação foram equipadas com todo o equipamento necessário de acordo com as características dos cursos ministrados

Equipamentos (Salas de Formação)

- Computador para o Formador
- 1 Computador por Formando (Salas de Informática)
 - Data Show
 - Painel de Projectão
 - Quadro Branco (Magnético)
 - Retroprojector

Candidatura Câmaras Municipais

Durante o ano de 2009 foram aprovadas pelo POPH, candidaturas de formação-acção para o ano de 2010, ao Eixo 3, Tipologia 3.4 do POPH e são caracterizadas pelos dados que se seguem:

Código do Projecto	Designação	Tipo de Projecto	Nº Acções	Nº Horas	Nº Formandos
0019509/2009/34	Implementação dos Sistemas de Informação Financeira e Avaliação do Desempenho na Câmara Municipal do Cadaval	Formação-Ação	10	387	132
0019368/2009/34	Gestão por Objectivos e Avaliação do Desempenho - Gestão do relacionamento com o Cidadão na Câmara Municipal das Caldas da Rainha	Formação-Ação	43	432	1032
0019367/2009/34	Gestão por Objectivos e Avaliação do Desempenho - Gestão do relacionamento com o Cidadão na Câmara Municipal de Torres Vedras	Formação-Ação	47	460	1032
Total			305	4022	4873

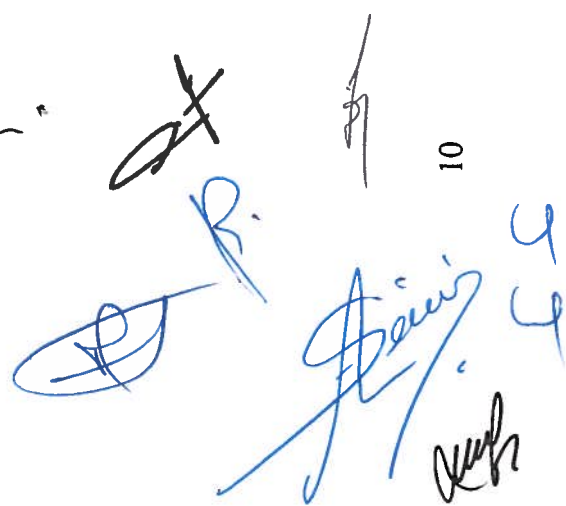

Handwritten signatures and initials in blue ink, including a large signature that appears to be 'Francisco' and other initials.

Requalificação Ambiental e Energias Alternativas, Ordenamento do Território e do Urbanismo

Valorização e Preservação do Património do Planalto das Cesaredas

No âmbito do Projecto "Valorização e Preservação do Património do Planalto das Cesaredas", incluído no Programa de Acção Oeste-Lezíria, que tem como objectivo desenvolver um conjunto de acções que permitam preservar e dar a conhecer a riqueza, em termos de património natural, paleontológico, arqueológico, histórico e edificado, daquela zona geográfica que abrange os Municípios do Bombarral, Lourinhã, Óbidos e Peniche, decorreram, durante o ano de 2009, reuniões do grupo de trabalho constituído para o efeito.

Candidatura ao Programa Europa - Energia Inteligente para Constituição da Agência Regional de Energia e Ambiente do Oeste

Em 2007, a Associação de Municípios do Oeste apresentou uma candidatura ao Programa Europa - Energia Inteligente para a constituição da Agência Regional de Energia e Ambiente do Oeste, a qual, por motivos de constrangimento orçamental da Comissão Europeia, ficou em lista de espera.

Em 2008, a AMO voltou a apresentar uma nova candidatura ao mesmo programa europeu, tendo, esta, merecido uma pré-aprovação que desencadeou um processo de negociação durante o ano de 2009, o qual terminou com a assinatura de um contrato entre a Comunidade Intermunicipal do Oeste e a Agência Executiva para a Competitividade e Inovação da Comissão Europeia que permitirá um financiamento para a referida agência. Para a elaboração da nova candidatura, foi necessário, durante este último ano, o contacto junto de todos os parceiros do projecto, no sentido de renovarem a intenção de apoiar o projecto e de serem associados fundadores da Agência.

Durante 2009, a CIM coordenou o processo necessário à efectiva constituição da Agência Regional de Energia e Ambiente do Oeste.

Trabalho de Adaptação dos Mapas de Ruído

De modo a dar resposta à legislação em vigor sobre a matéria, decorreu, durante o ano de 2008 que teve continuidade em 2009, a adaptação, dos Mapas de Ruído já existentes, aos parâmetros legais impostos pelo Regulamento Geral do Ruído, para os Municípios de Alcobaça, Alenquer, Arruda dos Vinhos, Bombarral, Caldas da Rainha, Cadaval, Óbidos, Nazaré, Peniche e Sobral de Monte Agraço. Desta forma, os referidos mapas poderão constituir um instrumento de apoio à elaboração e revisão de planos municipais de ordenamento do território.

Durante o ano de 2009, foram terminados procedimentos, de cariz técnico e administrativo, relativos ao trabalho desenvolvido anteriormente.

Recolha de Óleos Alimentares Usados

Na perspectiva de dotar a Região Oeste de um sistema de recolha selectiva de Óleos Alimentares Usados, foram feitos vários contactos e reuniões com diversas entidades, quer com fornecedores de equipamentos, quer com entidades que detêm o sistema, no sentido de apurar a melhor solução para os Municípios do Oeste, tendo em conta as características da região e as melhores tecnologias disponíveis no mercado.

Participações da Comunidade Intermunicipal do Oeste



Participação no Workshop sobre o Programa LifeMais organizado pela Agência Portuguesa do Ambiente

Participação na Conferência Internacional "Roteiro Local para as Alterações Climáticas: Mobilizar, Planear e Agir" organizado pela Câmara Municipal de Almada e Agência Municipal de Energia de Almada.



Prestação de Serviços de Auditoria às Contas da Comunidade Intermunicipal do Oeste

Considerando que, as contas anuais das Associações de Municípios/Comunidades Intermunicipais que detenham capital em entidades do sector local devem ser verificadas por auditor externo, ao qual compete proceder à revisão legal das contas e exercer as funções e praticar os actos legalmente constantes da Lei n.º 2/2007, de 15 de Janeiro.

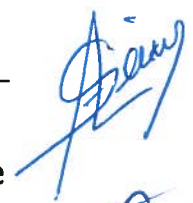

Assim, a fim de dar cumprimento ao disposto no normativo legal citado, verificou-se a necessidade de a Comunidade Intermunicipal do Oeste proceder à aquisição dos serviços de auditoria de um revisor oficial de contas ou empresa do ramo.

Após cumprimento dos procedimentos legais inerentes à contratação de uma prestação de serviços desta natureza, a Comunidade Intermunicipal do Oeste adjudicou a prestação de serviços de auditoria às contas da Associação de Municípios do Oeste, referentes ao ano de 2008, à empresa MRG – Roberto, Graça & Associados, Sociedade de Revisores Oficiais de Contas, pelo valor de 7.500,00€, acrescido de IVA, à taxa legal em vigor, tendo sido celebrado contrato a 7 de Abril de 2009, com duração de seis meses.

Prestação de Serviços de Revisor Oficial de Contas

Considerando que, de acordo com o estatuído nos n.ºs 1 e 3 do artigo 29.º da Lei n.º 45/2008, de 27 de Agosto, diploma que estabelece o regime jurídico do associativismo municipal, as contas anuais da Comunidade Intermunicipal que detenham capital em entidades do sector empresarial local devem ser verificadas por auditor externo, competindo a este proceder anualmente à revisão legal das contas e exercer as funções e praticar os actos constantes da

Lei n.º 2/2007, de 15 de Janeiro, nomeadamente os previstos no n.º 2 do artigo 47.º e nas alíneas do n.º 3 do artigo 48.º, do mesmo diploma legal.

Considerando que, o contrato celebrado com a empresa MRG – Roberto, Graça & Associados, Sociedade de Revisores Oficiais de Contas foi concluído, e que, a Comunidade Intermunicipal do Oeste se enquadra no previsto no normativo legal da Lei n.º 45/2008, de 27 de Agosto, procedeu-se, após cumpridos os trâmites legais, à celebração de um contrato de prestação de serviços com uma empresa de auditoria externa, com vista a realização dos trabalhos imprescindíveis a uma auditoria às contas da Comunidade Intermunicipal do Oeste referente aos anos de 2009, 2010 e 2011, nos termos da legislação em vigor

Foi celebrado contrato, a 9 de Outubro de 2009, com a empresa MRG – Roberto, Graça & Associados, Sociedade de Revisores Oficiais de Contas, pelo valor de 28.200,00€, acrescido de IVA à taxa legal em vigor e dividido em prestações mensais, terminando o contrato a 30 de Abril de 2012, encontrando-se a empresa a desenvolver os trabalhos inerentes à contratação.

Diagnóstico aos Procedimentos da Comunidade Intermunicipal do Oeste

Considerando a necessidade de se proceder a um diagnóstico aos procedimentos da Comunidade Intermunicipal do Oeste, foi adjudicada uma prestação de serviços, com vista à realização dos trabalhos e análise necessários à elaboração do referido “diagnóstico”, à empresa Sociedade Nuno Pinto Coelho de Faria e Associados, Sociedade de Advogados, R.L., pelo valor de 33.000,00€, acrescido de IVA à taxa legal em vigor, com a duração de 8 meses, tendo sido celebrado contrato a 1 de Junho de 2009.



Regime Geral das Taxas Municipais

A elaboração do estudo foi adjudicada, após efectuada "consulta prévia", ao Dr. Rebordão Montalvo, tendo sido celebrado contrato a 26.05.2008, devendo o mesmo estar concluído em Setembro de 2008.

Com o alargamento do prazo para entrada em vigor dos novos regulamentos de taxas e licenças das autarquias, os trabalhos de recolha e análise de documentação por parte da equipa do Dr. Montalvo, para elaboração do Estudo, prolongaram-se até ao final de 2009.

Promoção, Divulgação e Marketing

Oeste Revista

Durante o ano de 2009 foram feitas quatro edições da Oeste Revista, promovendo os projectos, actividades e eventos da Comunidade Intermunicipal do Oeste.

Site da Comunidade Intermunicipal do Oeste

Durante o ano de 2009, continuou a proceder-se à inserção e actualização dos conteúdos no site da CIM, nomeadamente no que diz respeito ao serviço de clipping (serviço no qual são recolhidas notícias de interesse regional e nacional para os Municípios do Oeste e posteriormente inseridas no site, actividade desenvolvida diariamente), à inserção de legislação de interesse para os municípios associados (actualizado semanalmente), à inserção de novos dados quanto aos projectos e de novas notícias.

De novo, foram criadas algumas páginas novas bem como alguns links, nomeadamente, uma página com links úteis; foram inseridas e legendadas novas fotografias para os painéis superiores do site; foi criado um link de acesso directo à prevenção da Gripe A; foi criada uma página para a contratualização do Mais Centro, actualizada sempre que aparecem novas aberturas de concursos; foi dado destaque e inserida informação sobre o Programa Territorial de Desenvolvimento do Oeste, entre outras.

O ano de 2009 marcou também a passagem da Associação de Municípios para Comunidade Intermunicipal do Oeste, o que se traduziu, por força da mudança de situação, numa actualização generalizada no site.

No ano de 2009 o site da Comunidade Intermunicipal do Oeste registou 157.738 visitas.

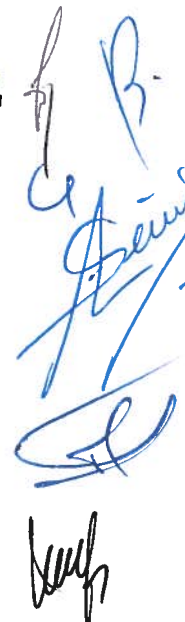

Portal do Oeste Digital

No Portal do Oeste Digital, deu-se continuidade à submissão de novas notícias e eventos, enviados por todos os municípios e parceiros externos do Oeste Digital e procedeu-se à realização da newsletter semanal. Esta é divulgada, via email, todas as sextas-feiras e contém as notícias dos concelhos divulgadas durante a semana, um link para os eventos divulgados no Portal e links para todos os parceiros.

- Até ao momento já foram elaboradas 120 newsletters, para cerca de 7.307 subscritores.

Biblioteca da Oeste CIM

Durante o ano de 2009 deu-se continuidade ao arquivo de todas as publicações da OesteCIM, na nova sala dedicada à Biblioteca, onde se encontram todas as publicações, devidamente, carimbadas com o número de registo e respectiva cota. Todas as publicações são sujeitas a um registo bibliográfico, e digitalização da respectiva capa, tarefa realizada com a perspectiva de ser criada uma biblioteca digital no site da OesteCIM.

- Actualmente a Biblioteca conta com 2327 registos registados na base de dados.

Rota do Sagrado

Durante o ano de 2009 procedeu-se a um actualização do projecto "Rota do Sagrado" iniciado no ano de 2007, que consistia na inventariação e divulgação das igrejas e capelas, esquecidas no tempo, existentes em cada concelho do Oeste.

O objectivo deste projecto é a elaboração de uma ficha de identificação para cada imóvel, contendo campos base de identificação histórica e cronológica, a par dos registos fotográficos e geo-referenciação com a localização exacta de cada edifício. Estas referências serão integradas na Base Cartográfica do Oeste,

pertença da Comunidade Intermunicipal do Oeste, de forma a serem disponibilizadas no site desta Comunidade.

Com recurso à Internet e pesquisa em bibliografia existente, foi realizado um pré-inventário das Igrejas e Capelas existentes nos concelhos que integram a Comunidade Intermunicipal do Oeste:

Inventário das Igrejas do Oeste

Concelhos	Igreja e Capelas Públicas	Capelas Privadas (Quintas)	Total
Alcobaça	79	0	79
Alenquer	74	31	105
Arruda dos Vinhos	14	10	24
Bombarral	22	3	25
Cadaval	39	3	42
Caldas da Rainha	66	5	71
Lourinhã	47	0	47
Nazaré	11	0	11
Óbidos	30	3	33
Peniche	32	0	32
Sobral de Monte Agraço	18	4	22
Torres Vedras	108	8	116
Total	540	67	607

Área de Gestão Financeira

No exercício económico de 2009, foi dada continuidade às recomendações emanadas pelos Revisores Oficiais de Contas que fizeram o acompanhamento da execução orçamental, patrimonial e financeira da Comunidade Intermunicipal do Oeste (OesteCim) no referido exercício, no âmbito da Lei n.º2/2007, de 15 de Janeiro.

De salientar que foi de igual modo dada continuidade ao cumprimento das regras e princípios estabelecidos no POCAL, nomeadamente ao que concerne à especialização do exercício.

Em relação à reserva constante da CLC do exercício de 2008 estão, a esta data a ser desenvolvidos procedimentos e metodologias de trabalho no sentido de no presente ano darmos cumprimento a todas as disposições legais relativas ao Património.

Situação Económica e Financeira

Relativamente à componente económica apresenta-se o seguinte quadro síntese da evolução dos resultados comparativamente ao ano anterior:

	2008	2009	Δ%
Resultados Operacionais	29.162,06 €	189.694,64 €	550%
Resultados Financeiros	5.389,01 €	829,80 €	-85%
Resultados Correntes	34.551,07 €	190.524,44 €	451%
Resultados Extraordinários	- 424.276,19 €	- 90.325,62 €	79%
Resultado Líquido do Exercício	- 389.725,12 €	100.198,82 €	126%

Como se pode verificar podemos considerar que a situação económica da OesteCim teve uma evolução positiva, não obstante o decréscimo em relação aos Resultados Financeiros que decorre da própria envolvente financeira em que actualmente estamos inseridos.

Quanto á componente financeira, verifica-se seguinte evolução tendo em conta os valores constantes do balanço apresentado nas Demonstrações Financeiras 2009.

	2008	2009	Δ%
Activo Liquido			
Imobilizado	5.992.334,70 €	5.684.488,53 €	-2%
Dívidas de Terceiros - c/prazo	977.270,95 €	773.788,04 €	-21%
Depósitos em Instituições Financeiras e Caixa	257.940,77 €	437.931,33 €	70%
Acréscimos e diferimentos	209.999,66 €	722.299,88 €	244%
Fundos Próprios	3.550.260,79 €	3.650.459,61 €	3%
Passivo			
Dividas a Terceiros - c/prazo	372.955,71 €	507.621,84 €	36%
Acréscimos e diferimentos	3.514.329,58 €	3.460.426,33 €	-2%

Indicadores Financeiros e Económicos

	2008	2009
Liquidez Geral (%)		
Disponível+Realizável a c/prazo+Existências	126	157
Exigível a curto prazo		

Liquidez Imediata (%)	Disponível	26	57
	Exigível a curto prazo		
Autonomia Financeira %	Fundos Próprios	48	48
	Activo Total		
Cobertura do Passivo pelo Activo %	Activo Total	191	192
	Passivo Total		
Rentabilidade Global (%)	Resultado Líquido do Exercício	-5	1
	Activo Total		

Execução Orçamental

Relativamente à execução orçamental, a mesma aproximou-se dos 30%, sendo que a receita teve uma execução de 28% e a despesa de cerca de 26%.

Considerando a cobrança efectiva de receita (sem ter em conta o saldo da gerência anterior) no ano de 2009, a mesma cifrou-se em 1.147.782,25€, havendo um decréscimo de receita relativamente ao ano de 2008 de cerca de 44%.

A evolução da receita encontra-se representada no seguinte quadro:

	2008	%	2009	%	Δ%
Receitas Correntes					
Rendimentos de	5.852,82	0,22		0,08	-
Propriedades	€		1.238,89 €		78,83
Transferências Correntes	2.193.215,62	81,96		77,34	-
	€		1.144.389,70 €		47,82
Venda de Bens e Serviços	51.874,94	1,94		3,24	-
Correntes	€		47.884,56 €		7,69
Outras Receitas Correntes	93.771,32	3,50		0,13	-
	€		1.873,09 €		98,00
	2.344.714,70 €	87,62	1.195.386,24	80,78	-
			€		49,02
Receitas de Capital					
Transferências de Capital	329.538,02 €	12,31	284.396,01	19,22	-
			€		13,70
Outras Receitas de Capital	-		-		
	€		€		
	329.538,02 €	12,31	284.396,01	19,22	-
			€		13,70
Outras Receitas	1.842,87	0,07			
	€				
Total da Receita	2.676.095,59 €	100,00	1.479.782,25	100,00	-
			€		44,70

De igual modo, relativamente ao orçamento da despesa, houve um decréscimo de cerca de 41%, tendo a sua execução total sido de 1.540.977,75€ e a sua evolução de acordo com o seguinte mapa:

	2008	%	2009	%	Δ%
Despesas Correntes					
Despesas com o Pessoal	474.404,17 €	18,14	464.852,04	30,17	-2,01
			€		
Aquisição de Bens e Serviços	1.776.273,97 €	67,94	906.683,06 €	58,84	-48,96
Juros e Outros Encargos	456,31 €	0,02	2.111,78 €	0,14	362,8
			€		0
Transferências Correntes	104.261,00 €	3,99	109.084,18 €	7,08	4,63
			€		
Outras Despesas Correntes	8,26 €	0,00	36,85 €		346,1
			€		3
	2.355.403,71 €	90,08	1.482.767,91 €	96,22	-37,05
Despesas de Capital					
		0,00			
Aquisição de Bens de Capital	243.792,34 €	9,32	10.641,37 €	0,69	-95,64
			€		
Transferências de Capital	11.956,00 €	0,46	47.568,47 €	3,09	
			€		
Activos Financeiros	3.500,00 €	0,13			
			€		
	259.248,34 €	9,92	58.209,84 €	3,78	-77,55
Total da Despesa	2.614.652,05 €	100,0	1.540.977,75 €	100,0	-41,06
		0		0	

Proposta de Aplicação do Resultado Líquido do Exercício

O Conselho Executivo da Comunidade Intermunicipal do Oeste propõe, de acordo com o ponto 2.7.3. do POCAL, aprovado pelo Decreto-Lei n.º54-A/99, de 22 de Fevereiro, que:

1 - O Resultado Líquido do exercício, no montante de 100.198,82€, seja transferido para a conta 59 – Resultados Transitados.

Caldas da Rainha, 25 de Março de 2010.

O Conselho Executivo da Comunidade Intermunicipal do Oeste

J *4 B*
[Signature]

DEMONSTRAÇÕES FINANCEIRAS 2009

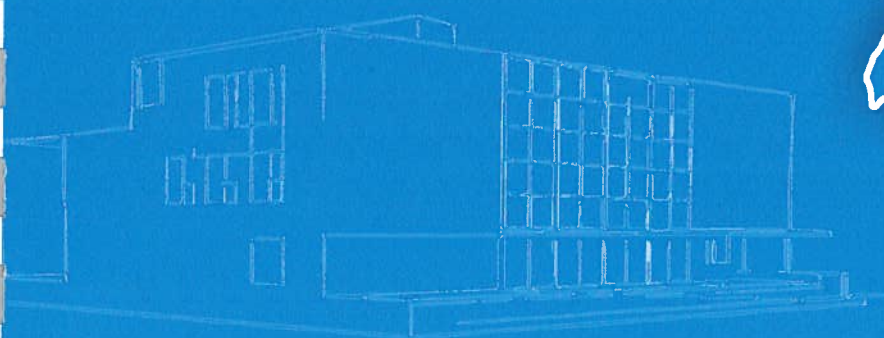

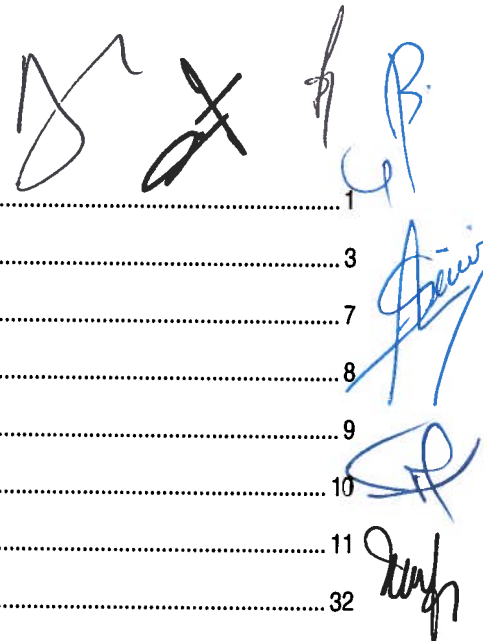

Caracterização da Entidade.....	1
Balanço	3
Demonstração de Resultados.....	7
Notas ao Balanço e á Demonstração de Resultados	8
Activo Bruto	9
Amortizações e Provisões.....	10
Desagregação do Imobilizado.....	11
Bens em Regime de Locação Financeira	32
Entidades Participadas.....	33
Mapa das Contas de Ordem	35
Demonstração de Resultados Financeiros	37
Demonstração de Resultados Extraordinários.....	39
Mapa do Controlo Orçamental da Receita.....	40
Mapa do Controlo Orçamental da Despesa.....	43
Execução do Plano Plurianual de Investimentos.....	47
Mapa de Fluxos de Caixa	49
Mapa Resumo de Fluxos de Caixa	52
Operações de Tesouraria	53
Notas sobre o processo Orçamental e respectiva execução.....	54
Modificações ao Orçamento da Receita	55
Modificações ao Orçamento da Despesa	56
Modificações ao Plano Plurianual de Investimento.....	60
Mapa da Contratação Administrativa	63
Mapa de Transferências Correntes – Despesa.....	66
Mapa de Transferências de Capital – Despesa	68
Mapa de Transferências Correntes – Receita.....	70
Mapa de Transferências de Capital – Receita	72
Outras Dividas a Terceiros.....	74
Resumo Diário de Tesouraria	76
Síntese das Reconciliações Bancárias.....	77
Mapa de Fundos de Maneio	78
Relação dos Funcionários em Situação de Acumulação de Funções.....	85
Relação Nominal dos Responsáveis.....	86

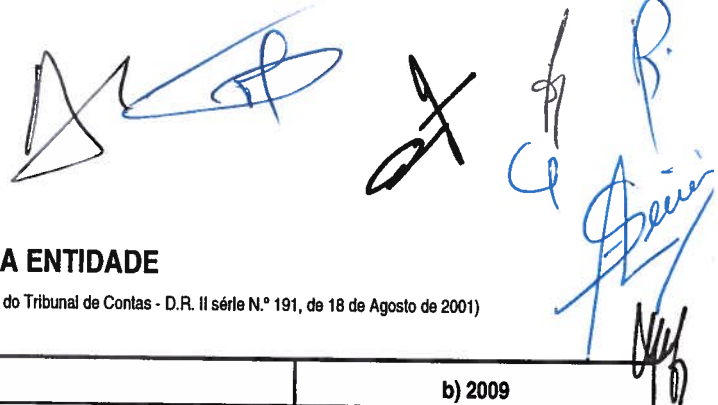

CARACTERIZAÇÃO DA ENTIDADE

(De harmonia com o ponto 8.1 do POCAL e ponto III da Resolução n.º 4/2001-2ª Secção do Tribunal de Contas - D.R. II série N.º 191, de 18 de Agosto de 2001)

a) Comunidade Intermunicipal do Oeste	b) 2009
--	---------

1	NÚMERO DE IDENTIFICAÇÃO FISCAL: 502 266 694
---	--

2	ENDEREÇO POSTAL: Avenida General Pedro Cardoso n.º 9 2500-922 Caldas da Rainha TELEFONE - TELEFAX: 262 839 030 / 262 839 031
---	---

3	REGIME FINANCEIRO E OUTROS ELEMENTOS DE IDENTIFICAÇÃO: Autonomia Financeira
---	--

4	LEGISLAÇÃO (CONSTITUIÇÃO, ORGÂNICA E FUNCIONAMENTO, QUANDO APLICÁVEL) Lei n.º 11/2003, DE 13/05
---	--

5	ESTRUTURA ORGANIZACIONAL EFECTIVA (ORGANOGRAMA E, QUANDO APLICÁVEL, A INDICAÇÃO DOS ÓRGÃOS DE NATUREZA CONSULTIVA E DE FISCALIZAÇÃO)			
		Data de Aprovação	Data de Publicação	Diário da República
	Estrutura Orgânica	16.07.2009	03.08.2009	Dr. 2ª Série n.º 148 de 3 de Agosto de 2009
	Quadro de Pessoal	16.07.2009	03.08.2009	Dr. 2ª Série n.º 148 de 3 de Agosto de 2009
	Reestruturação de Serviços	16.07.2009	03.08.2009	Dr. 2ª Série n.º 148 de 3 de Agosto de 2009

6	DESCRIÇÃO SUMÁRIA DAS ACTIVIDADES: As constantes da Lei n.º 45/2008 de 27 de Agosto e as constantes dos próprios Estatutos
---	---

7	RECURSOS HUMANOS - IDENTIFICAÇÃO DO PRESIDENTE E DEMAIS MEMBROS DO ÓRGÃO EXECUTIVO E, QUANDO APLICÁVEL, DOS RESPONSÁVEIS PELA DIRECÇÃO DA ENTIDADE:
<p>Carlos Manuel da Cruz Lourenço Paulo Jorge Marques Inácio José Manuel Dias Custódio Jorge Manuel da Cunha Mendes Riso José Manuel Gonçalves Vieira Aristides Lourenço Sécio Fernando José da Costa Jorge Codinha Antunes Barroso Telmo Henrique Correia Daniel Faria António José Ferreira Sousa Santos António Lopes Bogalho Carlos Manuel Soares Miguel</p>	

8	ORGANIZAÇÃO CONTABILÍSTICA: BREVE DESCRIÇÃO DAS PRINCIPAIS CARACTERÍSTICAS DO SISTEMA INFORMÁTICO UTILIZADO/EXISTENTE; DEMONSTRAÇÕES FINANCEIRAS INTERCALARES, QUANDO EXISTIREM; EXISTÊNCIA OU NÃO DE DESCENTRALIZAÇÃO CONTABILÍSTICA E, EM CASO AFIRMATIVO, BREVE DESCRIÇÃO DO SISTEMA E DO MODO DE ARTICULAÇÃO COM A CONTABILIDADE CENTRAL
---	---

Software Pocal da Medidata.Net. Funciona no sistema de Gestão de Base de Dados Relacional Informix de forma Cliente Servidor

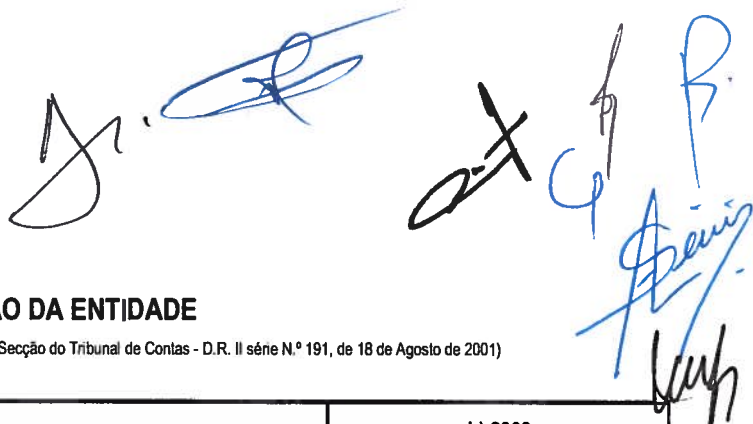

CARACTERIZAÇÃO DA ENTIDADE

(De harmonia com o ponto 8.1 do POCAL e ponto III da Resolução n.º 4/2001-2ª Secção do Tribunal de Contas - D.R. II série N.º 191, de 18 de Agosto de 2001)

a)	Comunidade Intermunicipal do Oeste			b) 2009
1	NÚMERO DE IDENTIFICAÇÃO FISCAL: 502 266 694			
2	ENDEREÇO POSTAL: Avenida General Pedro Cardoso n.º 9 2500-922 Caldas da Rainha TELEFONE - TELEFAX: 262 839 030 / 262 839 031			
3	REGIME FINANCEIRO E OUTROS ELEMENTOS DE IDENTIFICAÇÃO: Autonomia Financeira			
4	LEGISLAÇÃO (CONSTITUIÇÃO, ORGÂNICA E FUNCIONAMENTO, QUANDO APLICÁVEL) Lei n.º 11/2003, DE 13/05			
5	ESTRUTURA ORGANIZACIONAL EFECTIVA (ORGANOGRAMA E, QUANDO APLICÁVEL, A INDICAÇÃO DOS ÓRGÃOS DE NATUREZA CONSULTIVA E DE FISCALIZAÇÃO)			
		Data de Aprovação	Data de Publicação	Diário da República
	Estrutura Orgânica	16.07.2009	03.08.2009	Dr. 2ª Série n.º 148 de 3 de Agosto de 2009
	Quadro de Pessoal	16.07.2009	03.08.2009	Dr. 2ª Série n.º 148 de 3 de Agosto de 2009
	Reestruturação de Serviços	16.07.2009	03.08.2009	Dr. 2ª Série n.º 148 de 3 de Agosto de 2009
6	DESCRIÇÃO SUMÁRIA DAS ACTIVIDADES: As constantes da Lei n.º 45/2008 de 27 de Agosto e as constantes dos próprios Estatutos			
7	RECURSOS HUMANOS - IDENTIFICAÇÃO DO PRESIDENTE E DEMAIS MEMBROS DO ÓRGÃO EXECUTIVO E, QUANDO APLICÁVEL, DOS RESPONSÁVEIS PELA DIRECÇÃO DA ENTIDADE:			
	Carlos Manuel da Cruz Lourenço Paulo Jorge Marques Inácio José Manuel Dias Custódio Jorge Manuel da Cunha Mendes Riso José Manuel Gonçalves Vieira Aristides Lourenço Sécio Fernando José da Costa Jorge Codinha Antunes Barroso Telmo Henrique Correia Daniel Faria António José Ferreira Sousa Santos António Lopes Bogalho Carlos Manuel Soares Miguel			
8	ORGANIZAÇÃO CONTABILÍSTICA: BREVE DESCRIÇÃO DAS PRINCIPAIS CARACTERÍSTICAS DO SISTEMA INFORMÁTICO UTILIZADO/EXISTENTE; DEMONSTRAÇÕES FINANCEIRAS INTERCALARES, QUANDO EXISTIREM; EXISTÊNCIA OU NÃO DE DESCENTRALIZAÇÃO CONTABILÍSTICA E, EM CASO AFIRMATIVO, BREVE DESCRIÇÃO DO SISTEMA E DO MODO DE ARTICULAÇÃO COM A CONTABILIDADE CENTRAL			
	Software Pocal da Medidata.Net. Funciona no sistema de Gestão de Base de Dados Relacional Informix de forma Cliente Servidor			

9 INDICADORES DE GESTÃO:	
Receitas Correntes no ano anterior ao da gerência em apreciação	2.344.714,70 €
Despesas de Investimento no ano anterior ao da gerência em apreciação	239.727,47 €
Despesas com Pessoal do Quadro (c)	321.067,38 €
Despesas com Pessoal em Qualquer Outra Situação e Pessoal Contratado (c)	15.622,76 €
Dívidas a Receber de Terceiros (c)	773.788,04 €

10 ACÇÕES INSPECTIVAS:			
Identificação das acções inspectivas levadas a efeito por órgãos de controlo interno (IGF e IGAT), com incidência na Gerência e nos 3 anos anteriores			
Data da Acção	Periodo Abrangido	Entidade	N.º Proc.

11 REGULAMENTOS/DIRECTIVAS INTERNAS CONTABILÍSTICAS, FINANCEIRAS E DE CONTROLO INTERNO:
Existe Norma de Controlo Interno prevista no Pocal.

12 DOCUMENTOS DE GESTÃO:			
	Data de Aprovação Pelo Órgão Executivo	Data de Aprovação Pelo Órgão Deliberativo	Observações
Grandes Opções do Plano	23-12-2008	23-01-2009	
Orçamento	23-12-2008	23-01-2009	
Documento de Prestação de Contas			

13 OUTRA INFORMAÇÃO DE GESTÃO:

Em de 25 de Março de 2010

O Responsável pelos Serviços (d)

- a) Identificação da entidade.
- b) Ano a que reporta a gerência em apreciação.
- c) No ano de gerência; O cálculo referente às despesas com o pessoal foi efectuado de acordo com as instruções da DGAL no âmbito dos limites de encargos com o pessoal
- d) Dirigente, dependente do órgão executivo, responsável pela área administrativa e/ou financeira.

OESTECIM - COMUNIDADE INTERMUNICIPAL DO OESTE

(Designação da entidade)

Ano: 2009

CÓDIGO DAS CONTAS	ACTIVO	EXERCÍCIOS			
		N			N-1
		AB	A/P	AL	AL
	Imobilizado:				
	Bens de domínio público				
451	Terrenos e recursos naturais	- €	- €	- €	- €
452	Edifícios	- €	- €	- €	- €
453	Outras construções e infra-estruturas	- €	- €	- €	- €
455	Bens do património histórico, artístico e cultural	- €	- €	- €	- €
459	Outros bens de domínio público	- €	- €	- €	- €
445	Imobilizações em curso	- €	- €	- €	- €
446	Adiantamentos por conta de bens de domínio público	- €	- €	- €	- €
	Imobilizações incorpóreas				
431	Despesas de instalação	- €	- €	- €	- €
432	Despesas de investigação e de desenvolvimento	189.552,03 €	189.552,03 €	- €	- €
433	Propriedade industrial e outros direitos	- €	- €	- €	- €
443	Imobilizações em curso	- €	- €	- €	- €
449	Adiantamentos por conta de imobilizações incorpóreas	- €	- €	- €	- €
		189.552,03 €	189.552,03 €	- €	- €
	Imobilizações corpóreas				
421	Terrenos e recursos naturais	155.874,34 €	- €	155.874,34 €	155.874,34 €
422	Edifícios e outras construções	5.675.061,22 €	495.861,94 €	5.179.199,28 €	5.256.594,72 €
423	Equipamento básico	204.761,95 €	203.644,48 €	1.117,47 €	354,11 €
424	Equipamento de transporte	113.998,25 €	70.063,05 €	43.935,20 €	57.520,92 €
425	Ferramentas e utensílios	- €	- €	- €	- €
426	Equipamento administrativo	374.875,47 €	318.357,12 €	56.518,35 €	70.287,93 €
427	Taras e vasilhame	- €	- €	- €	- €
429	Outras imobilizações corpóreas	1.320.995,55 €	1.248.151,66 €	72.843,89 €	276.702,68 €
442	Imobilizações em curso	- €	- €	- €	- €
448	Adiantamento por conta de imobilizações corpóreas	- €	- €	- €	- €
		7.845.566,78 €	2.336.078,25 €	5.509.488,53 €	5.817.334,70 €
	Investimentos financeiros				
411	Partes de capital	- €	- €	- €	- €
412	Obrigações e títulos de participação	175.000,00 €	- €	175.000,00 €	175.000,00 €
414	Investimentos em imóveis	- €	- €	- €	- €
415	Outras aplicações financeiras	- €	- €	- €	- €
441	Imobilizações em curso	- €	- €	- €	- €
447	Adiantamentos por conta de investimentos financeiros	- €	- €	- €	- €
		175.000,00 €	- €	175.000,00 €	175.000,00 €

OESTECIM - COMUNIDADE INTERMUNICIPAL DO OESTE

(Designação da entidade)

Ano: 2009

CÓDIGO DAS CONTAS	ACTIVO	EXERCÍCIOS			
		N			N-1
		AB	A/P	AL	AL
	Circulante:				
	Existências:				
36	Matérias Primas, subsidiárias e de consumo	- €	- €	- €	- €
35	Produtos e trabalhos em curso	- €	- €	- €	- €
34	Subprodutos, desperdícios, resíduos e refugos	- €	- €	- €	- €
33	Produtos acabados e intermédios	- €	- €	- €	- €
32	Mercadorias	- €	- €	- €	- €
37	Adiantamentos por conta de compras	- €	- €	- €	- €
	Dívidas de terceiros - Medio e longo prazos: (a)				
	Dívidas de terceiros - Curto prazo:				
28	Empréstimos concedidos	- €	- €	- €	- €
211	Cientes c/c	- €	- €	- €	- €
212	Contribuintes c/c	- €	- €	- €	- €
213	Utentes c/c	- €	- €	- €	- €
218	Cientes, contribuintes e utentes de cobrança duvidosa	- €	- €	- €	- €
251	Devedores pela execução do orçamento	- €	- €	- €	- €
229	Adiantamentos a fornecedores	- €	- €	- €	- €
2619	Adiantamentos a fornecedores de imobilizado	- €	- €	- €	- €
24	Estado e outros entes públicos	- €	- €	- €	- €
264	Administração autárquica	- €	- €	- €	- €
262+263+267+268	Outros devedores	773.788,04 €	- €	773.788,04 €	977.270,95 €
		773.788,04 €	- €	773.788,04 €	977.270,95 €
	Títulos negociáveis:				
151	Acções	- €	- €	- €	- €
152	Obrigações e títulos de participação	- €	- €	- €	- €
153	Títulos de dívida pública	- €	- €	- €	- €
159	Outros títulos	- €	- €	- €	- €
18	Outras aplicações de tesouraria	- €	- €	- €	- €
	Depósitos em instituições financeiras e Caixa:				
12	Depósitos em instituições financeiras	437.000,21 €	- €	437.000,21 €	257.093,51 €
11	Caixa	931,12 €	- €	931,12 €	847,26 €
		437.931,33 €	- €	437.931,33 €	257.940,77 €



OESTECIM - COMUNIDADE INTERMUNICIPAL DO OESTE

(Designação da entidade)

CÓDIGO DAS CONTAS	ACTIVO	EXERCÍCIOS			
		Ano: 2009			N-1 AL
		N		AL	
		AB	A/P		
271	Acréscimos e diferimentos:				
	Acréscimos de proveitos	715.052,55 €	- €	715.052,55 €	202.969,56 €
272	Custos diferidos	7.247,33 €	- €	7.247,33 €	7.030,10 €
		722.299,88 €	- €	722.299,88 €	209.999,66 €
	Total de amortizações.....		2.525.630,28 €		
	Total de provisões.....				
	Total do activo.....	10.144.138,06 €	2.525.630,28 €	7.618.507,78 €	7.437.546,08 €

OESTECIM - COMUNIDADE INTERMUNICIPAL DO OESTE

(Designação da entidade)

CÓDIGO DAS CONTAS	PASSIVO	Ano: 2009	
		EXERCÍCIOS	
		N	N-1
	Fundos próprios:		
51	Património	530.747,61 €	530.747,61 €
55	Ajustamento de partes de capital em empresas	- €	- €
56	Reservas de reavaliação	- €	- €
	Reservas:	- €	- €
571	Reservas legais	381.083,38 €	381.083,38 €
572	Reservas estatutárias	- €	- €
573	Reservas contratuais	- €	- €
574	Reservas livres	2.957.684,66 €	2.957.684,66 €
575	Subsídios	- €	- €
576	Doações	- €	- €
577	Reservas decorrentes de transferências de activos	- €	- €
59	Resultados transitados	319.254,86 €	70.470,26 €
88	Resultado líquido em exercício	100.198,82 €	389.725,12 €
		3.650.459,61 €	3.550.260,79 €
	Passivo:		
292	Provisões para riscos e encargos	- €	- €
	Dívidas a terceiros - Médio e longo prazos (a)	- €	- €
	Dívidas a terceiros - Curto Prazo		
2311	Empréstimos de curto prazo	- €	- €
269	Adiantamentos por conta de vendas	- €	- €
221	Fornecedores c/c	99.369,16 €	279.163,94 €
228	Fornecedores - Facturas em recepção e conferência	- €	- €
252	Credores pela execução do orçamento	- €	- €
219	Adiantamentos de clientes, contribuintes e utentes	- €	- €
2611	Fornecedores de imobilizado c/c	28.080,00 €	- €
24	Estado e outros entes públicos	5.183,63 €	9.996,16 €
264	Administração autárquica	- €	- €
262+263+267+268	Outros credores	371.638,69 €	80.145,25 €
223+2613+2626+217	Outros credores - fundos caucionados	3.350,36 €	3.650,36 €
		507.621,84 €	372.955,71 €
	Acréscimos e diferimentos:		
273	Acréscimos de custos	109.330,17 €	125.090,75 €
274	Proveitos diferidos	3.351.096,16 €	3.389.238,83 €
		3.460.426,33 €	3.514.329,58 €
	Total do passivo.....	3.968.048,17 €	3.887.285,29 €
	Total dos fundos próprios e do passivo.....	7.618.507,78 €	7.437.546,08 €

O Orgão Executivo
Em ___ de _____ de 2010

O Orgão Deliberativo
Em ___ de _____ de 2010

Demonstração de Resultados

Ano: 2009

Código das Contas	Descrição	Exercício	
		N	N-1
Custos e perdas			
61	Custos das mercadorias vendidas e das matérias consumidas:		
	Mercadorias		
	Matérias		
62	Fornecimentos e serviços externos:	819.172,99 €	1.715.281,71 €
	Custos com o pessoal:		
641+642	Remunerações	465.781,01 €	531.025,27 €
643 a 648	Encargos sociais	4.750,97 €	9.137,09 €
63	Transferências e subs. correntes concedidos e prestações sociais		
66	Amortizações do exercício	318.487,54 €	430.234,27 €
67	Provisões do exercício		
65	Outros custos operacionais		
	(A) Custos e perdas operacionais	1.608.192,51 €	2.685.678,34 €
68	Custos e perdas financeiros	409,09 €	463,81 €
	(C) Custos e perdas correntes	1.608.601,60 €	2.686.142,15 €
69	Custos e perdas extraordinários	160.055,29 €	816.160,46 €
	(E) Custos e perdas do exercício	1.768.656,89 €	3.502.302,61 €
88	Resultado líquido do exercício.....	100.198,82 €	- 389.725,12 €
		1.868.855,71 €	3.112.577,49 €
Proveitos e ganhos			
Vendas e prestações de serviços:			
7111	Venda de mercadorias		
7112+7113	Venda de produtos		
712	Prestações de serviços	54.382,56 €	47.884,56 €
72	Impostos e taxas		
(a)	Variação da produção		
75	Trabalhos para a própria entidade		
73	Proveitos suplementares		
74	Transferências e subsídios obtidos	1.743.504,59 €	2.666.955,84 €
76	Outros proveitos e ganhos operacionais		
	(B)	1.797.887,15 €	2.714.840,40 €
78	Proveitos e ganhos financeiros	1.238,89 €	5.852,82 €
	(D)	1.799.126,04 €	2.720.693,22 €
79	Proveitos extraordinários	69.729,67 €	391.884,27 €
	(F)	1.868.855,71 €	3.112.577,49 €
Resumo:	Resultados Operacionais: (B-A)	189.694,64 €	29.162,06 €
	Resultados Financeiros: (D-B) - (C-A)	829,80 €	5.389,01 €
	Resultados Correntes: (D-C)	190.524,44 €	34.551,07 €
	Resultado Líquido do Exercício: (F-E)	100.198,82 €	- 389.725,12 €

O Órgão Executivo
Em ___ de _____ de 2010

O Órgão Deliberativo
Em ___ de _____ de 2010

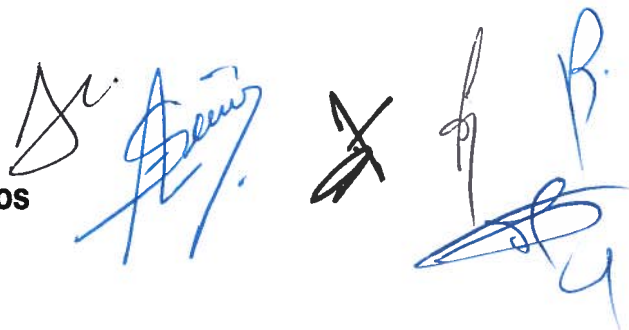

8.2 - Notas ao Balanço e à Demonstração de Resultados

8.2.1 - O inventário dos bens adquiridos e respectiva avaliação, suportados por facturas ou outros documentos, constam de mapas anexos, não tendo sido realizada até à data a confrontação entre os bens existentes fisicamente e os registos contabilísticos, assim como ainda não está implementada a aplicação informática do património.

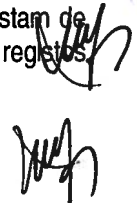

8.2.2 – Não existem

8.2.3 - O activo imobilizado é valorizado ao custo de aquisição, sendo o método utilizado para o cálculo das amortizações do exercício o das quotas constantes.

8.2.4 - Não existem.

8.2.5 – Não existem

8.2.6 - Não existem movimentos na conta 431 “Despesas de instalação”; na conta 432 “Despesas de investigação e de desenvolvimento” encontra-se espelhado um contrato de prestação de serviços que permite a criação, desenvolvimento e acompanhamento do Sistema de Informação Geográfica do Oeste, o prosseguimento do apetrechamento da Associação e dos Municípios associados com bases de informação aferidas, actualizadas e harmonizadas para todo o território, designadamente os mosaicos de cartografia à escala 1/10.000, a base de informação produzida pelos Censos de 2001 do INE e o acompanhamento do Observatório do Oeste.

8.2.7 - Os movimentos ocorridos nas rubricas do activo imobilizado constantes do balanço e nas respectivas amortizações constam nos quadros anexos.

OESTECIM - COMUNIDADE INTERMUNICIPAL DO OESTE

(Designação da entidade)

Rubricas	Saldo Inicial	Reavaliações	Aumentos	Alienações	Transferências e Abates	Ano: 2009
						Saldo Final
DE BENS DE DOMÍNIO PÚBLICO	- €	- €	- €	- €	- €	- €
TERRENOS E RECURSOS NATURAIS	- €	- €	- €	- €	- €	- €
EDIFÍCIOS	- €	- €	- €	- €	- €	- €
OUTRAS CONSTRUÇÕES E INFRA-ESTRUTURAS	- €	- €	- €	- €	- €	- €
BENS DO PATRIMÓNIO HISTÓRICO, ARTÍSTICO E CULTURAL	- €	- €	- €	- €	- €	- €
OUTROS BENS DE DOMÍNIO PÚBLICO	- €	- €	- €	- €	- €	- €
IMOBILIZAÇÕES EM CURSO	- €	- €	- €	- €	- €	- €
ADIANTAMENTOS POR CONTA DE BENS DE DOMÍNIO PÚBLICO	- €	- €	- €	- €	- €	- €
	- €	- €	- €	- €	- €	- €
DE IMOBILIZAÇÕES INCORPÓREAS	- €	- €	- €	- €	- €	- €
DESPESAS DE INSTALAÇÃO	- €	- €	- €	- €	- €	- €
DESPESAS DE INVESTIGAÇÃO E DE DESENVOLVIMENTO	189.552,03 €	- €	- €	- €	- €	189.552,03 €
PROPRIEDADE INDUSTRIAL E OUTROS DIREITOS	- €	- €	- €	- €	- €	- €
IMOBILIZAÇÕES EM CURSO	- €	- €	- €	- €	- €	- €
ADIANTAMENTOS POR CONTA DE IMOBILIZAÇÕES INCORPÓREAS	- €	- €	- €	- €	- €	- €
	189.552,03 €	- €	- €	- €	- €	189.552,03 €
DE IMOBILIZAÇÕES CORPÓREAS	- €	- €	- €	- €	- €	- €
TERRENOS E RECURSOS NATURAIS	155.874,34 €	- €	- €	- €	- €	155.874,34 €
EDIFÍCIOS E OUTRAS CONSTRUÇÕES	5.675.061,22 €	- €	- €	- €	- €	5.675.061,22 €
EQUIPAMENTO BÁSICO	203.812,75 €	- €	949,20 €	- €	- €	204.761,95 €
EQUIPAMENTO DE TRANSPORTE	113.998,25 €	- €	- €	- €	- €	113.998,25 €
FERRAMENTAS E UTENSÍLIOS	- €	- €	- €	- €	- €	- €
EQUIPAMENTO ADMINISTRATIVO	374.318,87 €	- €	556,60 €	- €	- €	374.875,47 €
HARDWARE/SOFTWARE INFORMÁTICO	- €	- €	- €	- €	- €	- €
OUTRAS IMOBILIZAÇÕES CORPÓREAS	1.311.859,98 €	- €	9.135,57 €	- €	- €	1.320.995,55 €
IMOBILIZAÇÕES EM CURSO	- €	- €	- €	- €	- €	- €
ADIANTAMENTOS POR CONTA DE IMOBILIZAÇÕES CORPÓREAS	- €	- €	- €	- €	- €	- €
	7.834.925,41 €	- €	10.641,37 €	- €	- €	7.845.566,78 €
DE INVESTIMENTOS FINANCEIROS	- €	- €	- €	- €	- €	- €
PARTES CAPITAL	175.000,00 €	- €	- €	- €	- €	175.000,00 €
OBRIGAÇÕES E TÍTULOS DE PARTICIPAÇÃO	- €	- €	- €	- €	- €	- €
INVESTIMENTOS EM IMÓVEIS	- €	- €	- €	- €	- €	- €
TERRENOS E RECURSOS NATURAIS	- €	- €	- €	- €	- €	- €
EDIFÍCIOS E OUTRAS CONSTRUÇÕES	- €	- €	- €	- €	- €	- €
OUTRAS APLICAÇÕES FINANCEIRAS	- €	- €	- €	- €	- €	- €
DEPÓSITOS EM INSTITUIÇÕES FINANCEIRAS	- €	- €	- €	- €	- €	- €
TÍTULOS DA DÍVIDA PÚBLICA	- €	- €	- €	- €	- €	- €
OUTROS TÍTULOS	- €	- €	- €	- €	- €	- €
IMOBILIZAÇÕES EM CURSO	- €	- €	- €	- €	- €	- €
ADIANTAMENTOS POR CONTA DE INVESTIMENTOS FINANCEIROS	- €	- €	- €	- €	- €	- €
	175.000,00 €	- €	- €	- €	- €	175.000,00 €
Total.....	8.199.477,44 €	- €	10.641,37 €	- €	- €	8.210.118,81 €

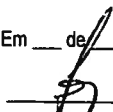
O Órgão Executivo
Em ____ de ____ de 2010

O Órgão Deliberativo
Em ____ de ____ de 2010

MAPA B- Amortizações e Provisões

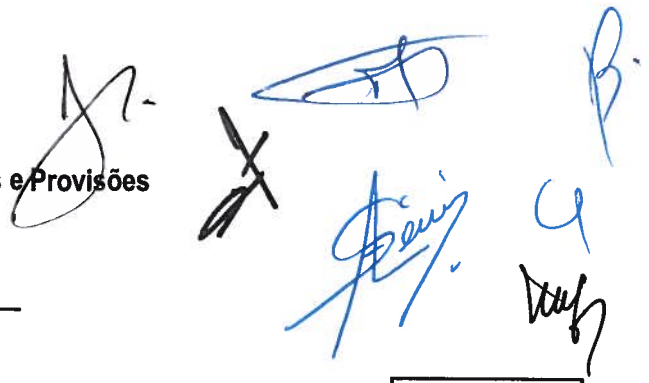

OESTECIM - COMUNIDADE INTERMUNICIPAL DO OESTE

(Designação da entidade)

Rubricas	Saldo Inicial	Reforço	Regularizações	Ano: 2009
				Saldo Final
DE BENS DE DOMÍNIO PÚBLICO	- €	- €	- €	- €
TERRENOS E RECURSOS NATURAIS	- €	- €	- €	- €
EDIFÍCIOS	- €	- €	- €	- €
OUTRAS CONSTRUÇÕES E INFRA-ESTRUTURAS	- €	- €	- €	- €
BENS DO PATRIMÓNIO HISTÓRICO, ARTÍSTICO E CULTURAL	- €	- €	- €	- €
OUTROS BENS DE DOMÍNIO PÚBLICO	- €	- €	- €	- €
	- €	- €	- €	- €
DE IMOBILIZAÇÕES INCORPÓREAS	- €	- €	- €	- €
DESPESAS DE INSTALAÇÃO	- €	- €	- €	- €
DESPESAS DE INVESTIGAÇÃO	189.552,03 €	- €	- €	189.552,03 €
PROPRIEADE INDUSTRIAL E OUTROS DIREITOS	- €	- €	- €	- €
	189.552,03 €	- €	- €	189.552,03 €
DE IMOBILIZAÇÕES CORPÓREAS	- €	- €	- €	- €
TERRENOS E RECURSOS NATURAIS	- €	- €	- €	- €
EDIFÍCIOS E OUTRAS CONSTRUÇÕES	418.466,50 €	77.395,44 €	- €	495.861,94 €
EQUIPAMENTO BÁSICO	203.458,64 €	185,84 €	- €	203.644,48 €
EQUIPAMENTO DE TRANSPORTE	56.477,33 €	13.585,72 €	- €	70.063,05 €
FERRAMENTAS E UTENSÍLIOS	- €	- €	- €	- €
EQUIPAMENTO ADMINISTRATIVO	304.030,94 €	14.326,18 €	- €	318.357,12 €
HARDWARE/SOFTWARE INFORMÁTICO	- €	- €	- €	- €
OUTRAS IMOBILIZAÇÕES CORPÓREAS	1.035.157,30 €	212.994,36 €	- €	1.248.151,66 €
	2.017.590,71 €	318.487,54 €	- €	2.336.078,25 €
DE INVESTIMENTOS FINANCEIROS	- €	- €	- €	- €
PARTES DE CAPITAL	- €	- €	- €	- €
OBRIGAÇÕES E TÍTULOS DE PARTICIPAÇÃO	- €	- €	- €	- €
INVESTIMENTOS EM IMÓVEIS	- €	- €	- €	- €
TERRENOS E RECURSOS NATURAIS	- €	- €	- €	- €
EDIFÍCIOS E OUTRAS CONSTRUÇÕES	- €	- €	- €	- €
OUTRAS APLICAÇÕES FINANCEIRAS	- €	- €	- €	- €
DEPÓSITOS EM INSTITUIÇÕES FINANCEIRAS	- €	- €	- €	- €
TÍTULOS DA DÍVIDA PÚBLICA	- €	- €	- €	- €
OUTROS TÍTULOS	- €	- €	- €	- €
	- €	- €	- €	- €
Total.....	2.207.142,74 €	318.487,54 €	- €	2.525.630,28 €

O Orgão Executivo

Em ___ de ___ de 2010

O Orgão Deliberativo

Em ___ de ___ de 2010

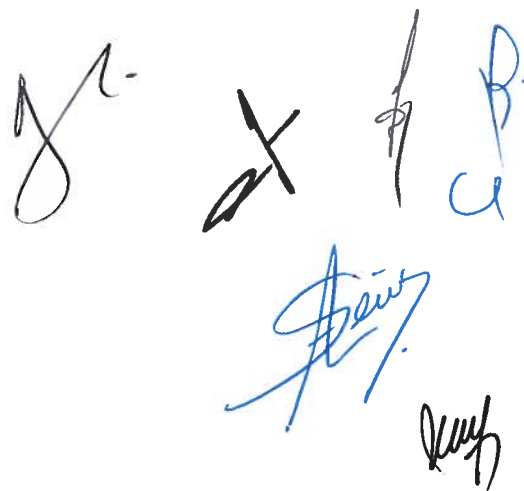
A collection of handwritten signatures in black and blue ink, including a large blue signature and a smaller black one.

8.2.8 - Com base na explicação dada no ponto 8.2.1, os mapas de desagregação do activo imobilizado constam em anexo.

A handwritten signature in blue ink.

8.2.8 - Desagregação do Imobilizado

Ano Aquisição	Imob.	Classe	Tipo	Bem	Designação do Imobilizado	Fornecedor	Un.	Preço Unitário	Preço Total	Valor do IVA	Activo Bruto (Preço Final)	Taxa	Valor da Amortização	Amortizações Acumuladas	Amortizações do Exercício (2009)	Activo Líquido (Valor do Bem)
1997	42.6	103	1	12	Posto de trabalho TIME constituído por 1 secretária de 1400x800x720 mais 1 canto de 800x800x720, mais mesa auxiliar de 800x800x720, tampo em carvalho francês, estrutura em chapa pintada	Cortal Seldex	1	947,72 €	947,72 €	161,11 €	1.108,83 €	12,50%	138,60 €	1.108,83 €	0,00 €	0,00 €
1997	42.6	103	1	4	Bloco de Gavetas rodado com 570x420x550, com 3 gavetas A6 tampo em carvalho francês, estrutura em chapa pintada	Cortal Seldex	1	370,11 €	370,11 €	62,92 €	433,03 €	12,50%	54,13 €	433,03 €	0,00 €	0,00 €
1997	42.6	103	1	1	Armário UFS de 1200x500x720 com portas de vidro, estrutura em chapa de aço pintada a resina epoxi	Cortal Seldex	1	441,93 €	441,93 €	75,13 €	517,06 €	12,50%	64,63 €	517,06 €	0,00 €	0,00 €
1997	42.6	103	1	1	Armário UFS de 1200x500x1400 com portas de estêira, estrutura em chapa de aço pintada a resina epoxi	Cortal Seldex	1	437,94 €	437,94 €	74,45 €	512,40 €	12,50%	64,05 €	512,40 €	0,00 €	0,00 €
1997	42.6	103	1	5	Cadeira SY 51 girat. com braços, assento ajustável em profundidade e altura, costia ajustável em altura, revestida a tecido	Cortal Seldex	1	566,63 €	566,63 €	96,33 €	662,96 €	12,50%	82,87 €	662,96 €	0,00 €	0,00 €
1997	42.6	103	1	5	Cadeira SY 51 fixa com base de tremó, revestida a tecido	Cortal Seldex	2	367,12 €	734,23 €	124,82 €	859,05 €	12,50%	107,38 €	859,05 €	0,00 €	0,00 €
1997	42.6	103	1	13	Sofás ANA revestidos a tecido	Cortal Seldex	2	274,34 €	548,68 €	93,28 €	641,95 €	12,50%	80,24 €	641,95 €	0,00 €	0,00 €
1997	42.6	103	1	10	Mesa de centro ANA em MDF	Cortal Seldex	1	208,50 €	208,50 €	35,44 €	243,94 €	12,50%	30,49 €	243,94 €	0,00 €	0,00 €
1997	42.6	107	1	21	Recipiente para papéis em chapa pintada de diversas cores	Cortal Seldex	1	21,45 €	21,45 €	3,65 €	25,09 €	12,50%	3,14 €	25,09 €	0,00 €	0,00 €
1997	42.6	103	1	12	Posto compacto Prima 1800x1200x720 com bloco de 4 gavetas A6 incorporado, tampo em posiforming, estrutura em chapa de aço pintada a resina epoxi	Cortal Seldex	2	558,15 €	1.116,31 €	189,77 €	1.306,08 €	12,50%	163,26 €	1.306,08 €	0,00 €	0,00 €
1997	42.6	103	1	12	Secretária prima 1400x800x720, tampo em posiforming, estrutura em chapa de aço pintada a resina epoxi	Cortal Seldex	1	259,37 €	259,37 €	44,09 €	303,47 €	12,50%	37,93 €	303,47 €	0,00 €	0,00 €
1997	42.6	103	1	12	Mostrador 1400	Cortal Seldex	1	170,09 €	170,09 €	29,92 €	199,01 €	12,50%	24,88 €	199,01 €	0,00 €	0,00 €
1997	42.6	103	1	4	Bloco fixo 550x420x720, com 2 gavetas A6	Cortal Seldex	1	142,16 €	142,16 €	24,17 €	166,32 €	12,50%	20,79 €	166,32 €	0,00 €	0,00 €
1997	42.6	103	1	10	Mesas Easy-Line 1200x800x720, tampo em posiforming, estrutura em chapa de aço pintada a resina epoxi	Cortal Seldex	4	183,03 €	772,14 €	131,26 €	903,40 €	12,50%	112,93 €	903,40 €	0,00 €	0,00 €
1997	42.6	103	1	10	Mesas Easy-Line 1600x800x720, tampo em posiforming, estrutura em chapa de aço pintada a resina epoxi	Cortal Seldex	1	221,97 €	221,97 €	37,73 €	259,70 €	12,50%	32,46 €	259,70 €	0,00 €	0,00 €
1997	42.6	103	1	5	Cadeira SY 50 girat. com braços, revestida a tecido	Cortal Seldex	2	292,79 €	585,59 €	99,55 €	685,14 €	12,50%	85,64 €	685,14 €	0,00 €	0,00 €
1997	42.6	103	1	5	Cadeira SY 12 fixa com braços, revestida a tecido, estrutura em varão de aço pintado	Cortal Seldex	11	78,81 €	866,91 €	147,37 €	1.014,29 €	12,50%	126,79 €	1.014,29 €	0,00 €	0,00 €
1997	42.6	103	1	5	Cadeira Senso girat. sem braços, revestida a tecido, costia média	Cortal Seldex	1	126,69 €	126,69 €	21,54 €	148,23 €	12,50%	18,53 €	148,23 €	0,00 €	0,00 €
1997	42.6	103	1	1	Armário UFS de 1200x500x1700 com portas de estêira, estrutura em chapa de aço pintada a resina epoxi, com prateleiras	Cortal Seldex	1	472,36 €	472,36 €	80,30 €	552,66 €	12,50%	69,08 €	552,66 €	0,00 €	0,00 €
1997	42.6	103	1	1	Armário UFS de 800x500x1700 com portas de estêira, estrutura em chapa de aço pintada a resina epoxi, com prateleiras	Cortal Seldex	1	349,66 €	349,66 €	59,44 €	409,10 €	12,50%	51,14 €	409,10 €	0,00 €	0,00 €

8.2.8 - Desagregação do Imobilizado

Ano Aquisição	Imob.	Classe	Tipo	Bem	Designação do Imobilizado	Fornecedor	Un.	Preço Unitário	Preço Total	Valor do IVA	Activo Bruto (Preço Final)	Taxa	Valor da Amortização	Amortizações Acumuladas	Amortizações do Exercício (2009)	Activo Líquido (Valor do Bem)
1997	42.6	103	1	1	Armário UFS de 1200x500x1700 com portas de esteira, estrutura em chapa de aço pintada a resina epoxi, com prateleiras e vestíbulo	Cortal Seldex	1	518,25 €	518,25 €	86,10 €	606,35 €	12,50%	75,79 €	606,35 €	0,00 €	0,00 €
1997	42.6	103	1	13	Sofá GODOT simples revestido a tecido	Cortal Seldex	2	301,77 €	603,55 €	102,80 €	706,15 €	12,50%	88,27 €	706,15 €	0,00 €	0,00 €
1997	42.6	103	1	10	Mesa de cenito ANA em MDF	Cortal Seldex	1	208,50 €	208,50 €	35,44 €	243,94 €	12,50%	30,49 €	243,94 €	0,00 €	0,00 €
1997	42.6	103	1	3	Bloco c/ 1620x800 revestido a tecido	Cortal Seldex	4	290,55 €	1.162,20 €	197,57 €	1.359,77 €	12,50%	169,97 €	1.359,77 €	0,00 €	0,00 €
1997	42.6	103	1	3	Blombó c/ 1620x1200 revestido a tecido	Cortal Seldex	1	402,03 €	402,03 €	68,35 €	470,38 €	12,50%	56,80 €	470,38 €	0,00 €	0,00 €
1997	42.6	103	1	3	Prumo de ligação de 2 blombos a 6"	Cortal Seldex	1	44,89 €	44,89 €	7,63 €	52,52 €	12,50%	6,57 €	52,52 €	0,00 €	0,00 €
1997	42.6	103	1	3	Terminal de blombó em chapa com 1620 de altura	Cortal Seldex	4	15,96 €	63,85 €	10,85 €	74,70 €	12,50%	9,34 €	74,70 €	0,00 €	0,00 €
1997	42.6	103	1	3	Sapata para blombó	Cortal Seldex	4	10,47 €	41,90 €	7,12 €	49,02 €	12,50%	6,13 €	49,02 €	0,00 €	0,00 €
1997	42.6	107	1	21	Recipiente para papéis	Cortal Seldex	3	21,45 €	64,34 €	10,94 €	75,28 €	12,50%	9,41 €	75,28 €	0,00 €	0,00 €
TOTAL (1997)																
1999	42.6	101	1	2	Computador CompactDesktop EPDT 6/350	Prológica	2	1.203,61 €	2.407,22 €	2.119,89 €	4.527,11 €	25,00%	1.823,73 €	4.589,84 €	0,00 €	0,00 €
1999	42.6	101	1	13	Monitores Compaq V1000 21"	Prológica	2	873,40 €	1.746,79 €	296,95 €	2.043,74 €	25,00%	704,11 €	2.816,45 €	0,00 €	0,00 €
1999	42.6	101	1	5	Gravador HP SureStore CD-Writer Plus 7200e	Prológica	1	317,49 €	317,49 €	53,97 €	371,47 €	25,00%	92,87 €	371,47 €	0,00 €	0,00 €
1999	42.6	101	1	7	Impressora Epson Stylus Color 3000	Prológica	1	1.288,75 €	1.288,75 €	219,09 €	1.507,84 €	25,00%	376,96 €	1.507,84 €	0,00 €	0,00 €
1999	42.6	101	1	23	Plotter iacto de linha 750 C com expansão MB	Normática	1	4.105,41 €	4.105,41 €	697,92 €	4.803,32 €	25,00%	1.200,83 €	4.803,32 €	0,00 €	0,00 €
1999	42.6	103	1	10	Mesa EASY LINE 1200x800	Cortal Seldex	3	167,20 €	501,59 €	85,27 €	586,86 €	12,50%	73,36 €	586,86 €	0,00 €	0,00 €
1999	42.6	103	1	4	Bloco rodado EASY com 3 gavetas	Cortal Seldex	2	171,04 €	342,08 €	56,15 €	400,23 €	12,50%	50,03 €	400,23 €	0,00 €	0,00 €
TOTAL (1999)																
2000	42.3	106	1	99	Tendas triangulares de 2 águas, incluindo estrutura e fecho lateral com 1 janela por cada vão, cobertura em tela PVC Trevita Classe M2, Dimensões 10x15	Gonçalves e Gonçalves, Lda	14	9.919,27 €	138.869,94 €	23.607,87 €	162.477,72 €	12,50%	20.309,71 €	162.477,72 €	0,00 €	0,00 €
2000	42.3	106	1	99	Tendas de 3mx3m	Sol de Alagés	45	673,38 €	30.301,97 €	5.151,34 €	35.453,31 €	12,50%	4.431,66 €	35.453,31 €	0,00 €	0,00 €
2000	42.6	103	1	3	Mini -Stand (tipo blombó) composto por 5 painéis de 1,30mx0,88m e 5 de 0,88mx0,88m	Visar-Design Comunicação Lda	1	3.950,48 €	3.950,48 €	671,58 €	4.622,06 €	12,50%	577,76 €	4.622,06 €	0,00 €	0,00 €
2000	42.6	106	3	3	Colunas de audio sound advance, SA 2B	E. Dias Serras, S.A.	4	598,56 €	2.394,23 €	407,02 €	2.801,25 €	14,28%	400,02 €	2.801,25 €	0,00 €	0,00 €
2000	42.6	103	1	10	Mesa EASY LINE 1200x800 preta com tampo cinza claro	Cortal Seldex	1	166,80 €	166,80 €	28,36 €	195,15 €	12,50%	24,39 €	195,15 €	0,00 €	0,00 €
2000	42.6	101	1	20	SCANNER AGFA ESCANER DUODCAN HID	Misco	1	1.977,73 €	1.977,73 €	336,21 €	2.313,94 €	25,00%	578,49 €	2.313,94 €	0,00 €	0,00 €
2000	42.6	103	1	10	Mesa EASY LINE 1200x800 preta com tampo cinza claro	Cortal Seldex	1	166,80 €	166,80 €	28,36 €	195,15 €	12,50%	24,39 €	195,15 €	0,00 €	0,00 €
2000	42.9	104	6	18	Câmara de Vídeo Sony DCR-VX 9000, com bateria NP-F950 e cassette DV120MEM	Almeida e Santos, Lda	1	4.186,07 €	4.186,07 €	711,63 €	4.897,70 €	20,00%	979,54 €	4.897,70 €	0,00 €	0,00 €
2000	42.9	118	2	99	Sino de Nota LA, modelo "Moderno", diâmetro 0,44m, com 58 Kg	Serafim da Silva Jerónimo e Filhos, Lda	1	1.005,06 €	1.005,06 €	170,86 €	1.175,92 €	12,50%	146,99 €	1.175,92 €	0,00 €	0,00 €
TOTAL (2000)																
2001	42.1	301	07	99	Terreno do Convento de S. Miguel das Gaieiras	Câmara Municipal de Óbidos	1	143.404,39 €	143.404,39 €	0,00 €	143.404,39 €	0,00%	0,00 €	0,00 €	0,00 €	143.404,39 €
2001	42.2	301	08	04	Aquisição do Convento de S. Miguel das Gaieiras (Museu Regional Agrícola e Centro de Apoio às Actividades Económicas do Oeste)	Câmara Municipal de Óbidos	1	430.213,18 €	430.213,18 €	0,00 €	430.213,18 €	0,67%	2.882,43 €	25.941,85 €	2.882,43 €	404.271,33 €

8.2.8 - Desagregação do Imobilizado

Ano Aquisição	Imob.	Classe	Tipo	Bem	Designação do Imobilizado	Fornecedor	Un.	Preço Unitário	Preço Total	Valor do IVA	Activo Bruto (Preço Final)	Taxa	Valor da Amortização	Amortizações Acumuladas	Amortizações do Exercício (2009)	Activo Líquido (Valor do Bem)
2001	42.2				Empreitada - Construção do Museu Regional Agrícola e Centro de Apoio às Actividades Económicas do Oeste	Sociedade de Construções Coutinho, SA	-		1.908.994,76 €	95.449,74 €	2.004.444,50 €	0,67%	13.429,78 €	120.868,00 €	13.429,78 €	1.883.576,49 €
2001	42.2	301	04	99	Empreitadas "Arranjos Exteriores do Museu Regional Agrícola e Centro de Apoio às Actividades Económicas da Região" - I e II Fases	Asibel - Sociedade de Construções, Lda	-		522.620,49 €	26.131,02 €	548.751,51 €	5,00%	27.437,58 €	246.938,18 €	27.437,58 €	301.813,33 €
2001	42.3	106	2	17	Dixax cavalete fixo 90x120 cm	A. Flores, Lda.	1	238,74 €	238,74 €	40,59 €	279,33 €	12,50%	34,92 €	279,33 €	0,00 €	0,00 €
2001	42.6	103	2	4	Máquina de calcular	Santos - Armazém de Papelaria, Lda.	1	52,52 €	52,52 €	8,93 €	61,45 €	20,00%	12,29 €	61,45 €	0,00 €	0,00 €
2001	42.6	106	3	12	Mesa de Mistura Panasonic	Audiomanias, Lda.	1	2.244,59 €	2.244,59 €	381,58 €	2.626,17 €	20,00%	525,23 €	2.626,17 €	0,00 €	0,00 €
2001	42.6	101	1	20	Copiador Digital DI - 250	Etron - Sociedade de Representações e Equipamento de Escritório, Lda.	1	2.168,21 €	2.168,21 €	368,60 €	2.536,81 €	25,00%	634,20 €	2.536,81 €	0,00 €	0,00 €
2001	42.6	101	1	3	Placa de rede	Etron - Sociedade de Representações e Equipamento de Escritório, Lda.	1	363,12 €	363,12 €	61,73 €	424,86 €	25,00%	106,21 €	424,86 €	0,00 €	0,00 €
2001	42.6	101	1	3	PI - 3500	Etron - Sociedade de Representações e Equipamento de Escritório, Lda.	1	575,49 €	575,49 €	97,83 €	673,32 €	25,00%	168,33 €	673,32 €	0,00 €	0,00 €
2001	42.6	103	1	1	Móvel suporte simples	Etron - Sociedade de Representações e Equipamento de Escritório, Lda.	1	139,41 €	139,41 €	23,70 €	163,11 €	12,50%	20,39 €	163,11 €	0,00 €	0,00 €
2001	42.6	103	1	1	Vimec T08 (Tratorino para deficientes motores)	Alartécnica, Lda.	1	4.888,22 €	4.888,22 €	831,00 €	5.719,22 €	12,50%	714,90 €	5.719,22 €	0,00 €	0,00 €
2001	42.6	106	3	13	Monitores de vídeo Philips 21 pt 1664 s	Audiomanias, Lda.	4	240,94 €	963,76 €	163,84 €	1.127,60 €	14,28%	161,02 €	1.127,60 €	0,00 €	0,00 €
2001	42.6	106	3	17	Leitores de vídeo Philips vr 510	Audiomanias, Lda.	4	202,10 €	808,39 €	137,43 €	945,82 €	14,28%	135,06 €	945,82 €	0,00 €	0,00 €
2001	42.6	101	1	8	Leitor de cd's audio Philips cd 723	Audiomanias, Lda.	1	127,47 €	127,47 €	21,67 €	149,14 €	25,00%	37,28 €	149,14 €	0,00 €	0,00 €
2001	42.6	106	3	1	Amplificador YAMAHA rx - w496rds	Audiomanias, Lda.	1	423,98 €	423,98 €	72,08 €	496,05 €	14,28%	70,84 €	496,05 €	0,00 €	0,00 €
2001	42.6	103	1	1	Armário Movibloc c/4 blocos - série Ray-class	Mecalux Estantes, Lda.	1	2.625,48 €	2.625,48 €	446,39 €	3.071,81 €	12,50%	383,98 €	3.071,81 €	0,00 €	0,00 €
2001	42.6	103	2	4	Máquina de calcular	Santos - Armazém de Papelaria, Lda.	1	49,73 €	49,73 €	8,45 €	58,18 €	20,00%	11,64 €	58,18 €	0,00 €	0,00 €
2001	42.6	103	2	4	Máquina de calcular	Santos - Armazém de Papelaria, Lda.	1	68,04 €	68,04 €	11,57 €	79,60 €	20,00%	15,92 €	79,60 €	0,00 €	0,00 €
2001	42.6	102	1	14	Nokia portátil 3310 Dual band	Vodafone	4	127,25 €	509,01 €	86,53 €	595,55 €	25,00%	148,89 €	595,55 €	0,00 €	0,00 €
2001	42.6	102	1	14	Nokia portátil 6210 Dual band	Vodafone	1	272,42 €	272,42 €	46,31 €	318,73 €	25,00%	79,68 €	318,73 €	0,00 €	0,00 €
2001	42.6	101	1	2	Equipamento informático para computadores	Cil - Centro de Informática, Lda.	9	917,79 €	8.260,09 €	1.404,22 €	9.664,31 €	25,00%	2.416,08 €	9.664,31 €	0,00 €	0,00 €
2001	42.6	101	1	2	Equipamento informático para computadores	Cil - Centro de Informática, Lda.	2	917,79 €	1.835,58 €	312,05 €	2.147,62 €	25,00%	536,91 €	2.147,62 €	0,00 €	0,00 €
2001	42.6	101	1	2	Servidor Pentium IV a 1.8 Ghz	OSE - Oeste Sistemas Electrónicos, Lda.	1	2.893,03 €	2.893,03 €	491,81 €	3.384,84 €	25,00%	846,21 €	3.384,84 €	0,00 €	0,00 €
2001	42.6	101	1	7	Impressora Epson Color 980	OSE - Oeste Sistemas Electrónicos, Lda.	1	448,42 €	448,42 €	76,23 €	524,65 €	25,00%	131,16 €	524,65 €	0,00 €	0,00 €
2001	42.6	101	1	4	Equipamento informático Switch	TAD - Equipamentos de Informática, Lda.	2	1.097,36 €	2.194,71 €	373,10 €	2.567,81 €	25,00%	641,95 €	2.567,81 €	0,00 €	0,00 €
2001	42.6	101	1	7	Impressora a cores tinta sólida Xerox Phaser 860 N	Juvex II - Equipamentos e Serviços, Lda.	1	2.985,31 €	2.985,31 €	507,50 €	3.492,81 €	25,00%	873,20 €	3.492,81 €	0,00 €	0,00 €

8.2.8 - Desagregação do Imobilizado

Ano Aquisição	Imob.	Classe	Tipo	Bem	Designação do Imobilizado	Fornecedor	Un.	Preço Unitário	Preço Total	Valor do IVA	Activo Bruto (Preço Final)	Taxa	Valor da Amortização	Amortizações Acumuladas	Amortizações do Exercício (2009)	Activo Líquido (Valor do Bem)
2001	42.6	103	3	1	Fotocopiadora digital Xerox Center 425 C	Juvel II - Equipamentos e Serviços, Lda.	1	3.890,62 €	3.890,62 €	661,41 €	4.552,03 €	20,00%	910,41 €	4.562,03 €	0,00 €	0,00 €
2001	42.6	107	1	26	Vitines simples 1800x900	Cortial Seldex	24	84,78 €	2.034,62 €	345,88 €	2.380,50 €	12,50%	297,56 €	2.380,50 €	0,00 €	0,00 €
2001	42.6	107	1	26	Vitines 900x900	Cortial Seldex	6	53,75 €	322,47 €	54,82 €	377,29 €	12,50%	47,16 €	377,29 €	0,00 €	0,00 €
2001	42.6	107	1	26	Vitines 1800x900	Cortial Seldex	12	84,78 €	1.017,31 €	172,94 €	1.190,25 €	12,50%	148,78 €	1.190,25 €	0,00 €	0,00 €
2001	42.6	107	1	26	Vitines 1800x1800	Cortial Seldex	12	160,46 €	1.925,50 €	327,33 €	2.252,83 €	12,50%	281,60 €	2.252,83 €	0,00 €	0,00 €
2001	42.6	107	1	26	Vitines 900x1800	Cortial Seldex	6	98,41 €	590,48 €	100,38 €	690,86 €	12,50%	86,36 €	690,86 €	0,00 €	0,00 €
2001	42.6	107	1	99	Expositor 300x900x900	Cortial Seldex	6	269,35 €	1.616,11 €	274,74 €	1.890,84 €	12,50%	236,36 €	1.890,84 €	0,00 €	0,00 €
2001	42.6	107	1	99	Expositor 300x900x1800	Cortial Seldex	6	484,63 €	2.787,78 €	473,92 €	3.261,70 €	12,50%	407,71 €	3.261,70 €	0,00 €	0,00 €
2001	42.6	107	1	99	Módulo 300x900x900	Cortial Seldex	40	239,42 €	9.576,92 €	1.628,08 €	11.205,00 €	12,50%	1.400,62 €	11.205,00 €	0,00 €	0,00 €
2001	42.6	107	1	99	Módulo 300x900x1800	Cortial Seldex	20	413,00 €	8.260,09 €	1.404,22 €	9.664,31 €	12,50%	1.208,04 €	9.664,31 €	0,00 €	0,00 €
2001	42.6	107	1	99	Módulo 100x900x900	Cortial Seldex	40	184,60 €	6.584,13 €	1.119,30 €	7.703,43 €	12,50%	982,93 €	7.703,43 €	0,00 €	0,00 €
2001	42.6	107	1	99	Plinto 450x450x450	Cortial Seldex	30	119,71 €	3.591,34 €	610,53 €	4.201,87 €	12,50%	525,23 €	4.201,87 €	0,00 €	0,00 €
2001	42.6	107	1	99	Plinto 900x450x450	Cortial Seldex	30	191,54 €	5.746,15 €	975,85 €	6.723,00 €	12,50%	840,37 €	6.723,00 €	0,00 €	0,00 €
2001	42.6	101	1	16	Computador portátil ASUS A1300B	OSE - Oeste Sistemas Electrónicos, Lda.	1	1.745,79 €	1.745,79 €	296,78 €	2.042,58 €	25,00%	510,64 €	2.042,58 €	0,00 €	0,00 €
2001	42.6	101	1	16	Computador portátil ASUS LB400C	OSE - Oeste Sistemas Electrónicos, Lda.	1	3.491,59 €	3.491,59 €	593,57 €	4.085,15 €	25,00%	1.021,29 €	4.085,15 €	0,00 €	0,00 €
2001	42.6	103	2	4	Máquina de calcular	Santos - Armazém de Papalarias, Lda.	1	52,52 €	52,52 €	8,93 €	61,45 €	20,00%	12,29 €	61,45 €	0,00 €	0,00 €
2001	42.6	102	1	99	Emissor/Receptor I/v	Audiomanias, Lda.	1	85,26 €	85,26 €	14,49 €	99,76 €	14,28%	14,25 €	99,76 €	0,00 €	0,00 €
2001	42.6	101	1	16	Computador portátil ASUS LB400C	OSE - Oeste Sistemas Electrónicos, Lda.	1	2.992,79 €	2.992,79 €	508,77 €	3.501,56 €	25,00%	875,39 €	3.501,56 €	0,00 €	0,00 €
2001	42.6	107	1	99	Paralelepípedos em acrílico	Plásticos Campo Grande, Lda.	14	89,78 €	1.256,97 €	213,69 €	1.470,66 €	12,50%	183,83 €	1.470,66 €	0,00 €	0,00 €
2001	42.6	107	1	99	Base de Secção para encaixe 100x300x30 MDF	Cortial Seldex	14	76,32 €	1.068,43 €	181,63 €	1.250,06 €	12,50%	156,26 €	1.250,06 €	0,00 €	0,00 €
2001	42.6	103	1	1	Armário estante com 4 prateleiras	Cortial Seldex	2	237,40 €	474,81 €	80,72 €	555,52 €	12,50%	69,44 €	555,52 €	0,00 €	0,00 €
2001	42.6	103	1	1	Armário estante com 1 prateleira	Cortial Seldex	1	127,19 €	127,19 €	21,62 €	148,82 €	15,50%	23,07 €	148,82 €	0,00 €	0,00 €
2001	42.6	103	1	1	Armários com portas de correr metálicas	Cortial Seldex	2	304,12 €	608,23 €	103,40 €	711,63 €	12,50%	88,95 €	711,63 €	0,00 €	0,00 €
2001	42.6	103	1	1	Armários com portas de correr metálicas	Cortial Seldex	2	237,65 €	475,30 €	80,80 €	556,11 €	12,50%	69,51 €	556,11 €	0,00 €	0,00 €
2001	42.6	103	1	10	Mesa de reunião	Cortial Seldex	1	272,64 €	272,64 €	46,35 €	318,99 €	12,50%	39,87 €	318,99 €	0,00 €	0,00 €
2001	42.6	103	1	5	Cadeiras "conforto" sistema 12	Cortial Seldex	4	58,68 €	234,73 €	39,90 €	274,64 €	12,50%	34,33 €	274,64 €	0,00 €	0,00 €
2001	42.6	103	1	99	Balcão em estrutura de madeira de faia	Cortial Seldex	1	2.289,48 €	2.289,48 €	389,21 €	2.678,69 €	12,50%	334,84 €	2.678,69 €	0,00 €	0,00 €
2001	42.6	103	1	5	Cadeira giratória "conforto" modelo Nel	Cortial Seldex	1	146,05 €	146,05 €	24,83 €	170,88 €	12,50%	21,36 €	170,88 €	0,00 €	0,00 €
2001	42.6	103	1	12	Posto compacto "Anyway" (Secretária)	Cortial Seldex	1	409,04 €	409,04 €	69,54 €	478,58 €	12,50%	59,82 €	478,58 €	0,00 €	0,00 €
2001	42.6	103	1	4	Banco rodado "Anyway" com 4 gavetas	Cortial Seldex	1	206,70 €	206,70 €	35,14 €	241,84 €	12,50%	30,23 €	241,84 €	0,00 €	0,00 €
2001	42.6	103	1	5	Cadeira Conforto	Cortial Seldex	1	276,98 €	276,98 €	47,43 €	324,40 €	12,50%	40,80 €	324,40 €	0,00 €	0,00 €
2001	42.6	103	1	5	Cadeira Conforto SY 12	Cortial Seldex	1	63,20 €	63,20 €	10,74 €	73,94 €	12,50%	9,24 €	73,94 €	0,00 €	0,00 €
2001	42.6	103	1	4	Bloco rodado	Cortial Seldex	1	117,32 €	117,32 €	19,94 €	137,26 €	12,50%	17,16 €	137,26 €	0,00 €	0,00 €
2001	42.6	103	1	5	Cadeiras 1200 empilháveis	Cortial Seldex	16	50,50 €	808,05 €	137,37 €	945,42 €	12,50%	118,18 €	945,42 €	0,00 €	0,00 €
2001	42.6	103	1	1	Armário de porta de estêira	Cortial Seldex	1	245,41 €	245,41 €	41,72 €	287,13 €	12,50%	35,89 €	287,13 €	0,00 €	0,00 €
2001	42.6	103	1	8	Prateleiras sem rasgo 1200	Cortial Seldex	3	11,97 €	35,91 €	6,11 €	42,02 €	12,50%	5,25 €	42,02 €	0,00 €	0,00 €
2001	42.6	103	1	8	Prateleiras sem rasgo 1000	Cortial Seldex	10	13,17 €	131,68 €	22,39 €	154,07 €	12,50%	19,26 €	154,07 €	0,00 €	0,00 €
2001	42.6	103	1	10	Mesa Easy Escala 1400x800	Cortial Seldex	4	141,56 €	566,24 €	96,26 €	662,50 €	12,50%	82,81 €	662,50 €	0,00 €	0,00 €
2001	42.6	103	1	10	Mesa Easy Escala 1400x600	Cortial Seldex	2	134,68 €	269,35 €	45,79 €	315,14 €	12,50%	39,39 €	315,14 €	0,00 €	0,00 €
2001	42.6	103	1	1	Armário com porta	Cortial Seldex	2	172,38 €	344,77 €	58,61 €	403,38 €	12,50%	50,42 €	403,38 €	0,00 €	0,00 €
2001	42.6	103	1	5	Operacional Net Chair	Cortial Seldex	1	146,05 €	146,05 €	24,83 €	170,88 €	12,50%	21,36 €	170,88 €	0,00 €	0,00 €
2001	42.6	103	1	1	Armário aberto	Cortial Seldex	2	290,60 €	581,20 €	98,80 €	680,00 €	12,50%	85,00 €	680,00 €	0,00 €	0,00 €
2001	42.6	106	3	99	Mid Tower Atx Ce c fonte 300W	Planeta Bit	1	1.313,08 €	1.313,08 €	223,22 €	1.536,30 €	14,28%	219,38 €	1.536,29 €	0,00 €	0,00 €

8.2.8 - Desagregação do Imobilizado

Ano Aquisição	Imob.	Classe	Tipo	Bem	Designação do Imobilizado	Fornecedor	Un.	Preço Unitário	Preço Total	Valor do IVA	Activo Bruto (Preço Final)	Taxa	Valor da Amortização	Amortizações Acumuladas	Amortizações do Exercício (2009)	Activo Líquido (Valor do Bem)
2001	42.6	106	3	99	Tela de projecção 160x213 cm com estrutura	SanoCópia - Sociedade de Equipamentos de escritório, Lda.	1	1.097,36 €	1.097,36 €	186,55 €	1.283,91 €	14,28%	183,34 €	1.283,91 €	0,00 €	0,00 €
2001	42.6	101	1	18	Projectores de dispositivos Ektapro 5020	SanoCópia - Sociedade de Equipamentos de escritório, Lda.	2	1.386,66 €	2.773,32 €	471,46 €	3.244,78 €	25,00%	811,20 €	3.244,78 €	0,00 €	0,00 €
2001	42.6	106	3	99	Yamaha mod. CCRW8424SXVK - SCSI Externo	Misco, S.º	1	344,17 €	361,14 €	61,39 €	422,53 €	14,28%	60,34 €	422,53 €	0,00 €	0,00 €
2001	42.6	101	1	18	Projector data/vídeo	Casa Serras - E. Dias Serras, S.A.	1	17.949,24 €	17.949,24 €	3.051,37 €	21.000,61 €	25,00%	5.250,15 €	21.000,61 €	0,00 €	0,00 €
2001	42.6	103	1	4	Bloco rodado arquivo	Fluxograma, S.A.	1	420,19 €	420,19 €	71,43 €	491,62 €	12,50%	61,45 €	491,62 €	0,00 €	0,00 €
2001	42.6	103	1	5	Poltrona c/ alta rodada preta	Fluxograma, S.A.	1	408,52 €	408,52 €	69,45 €	477,96 €	12,50%	59,75 €	477,96 €	0,00 €	0,00 €
2001	42.6	103	1	5	Poltrona c/ media palim preta	Fluxograma, S.A.	6	294,79 €	1.768,74 €	300,69 €	2.069,42 €	12,50%	268,68 €	2.069,42 €	0,00 €	0,00 €
2001	42.6	103	1	10	Mesa reunião redondo D - 120	Fluxograma, S.A.	1	833,11 €	833,11 €	141,63 €	974,74 €	12,50%	121,84 €	974,74 €	0,00 €	0,00 €
2001	42.6	103	1	5	Cadeira C. Media rodada cinza	Fluxograma, S.A.	6	250,90 €	1.505,37 €	255,91 €	1.761,29 €	12,50%	220,16 €	1.761,29 €	0,00 €	0,00 €
2001	42.6	103	1	5	Cadeira C. Media palim cinza	Fluxograma, S.A.	5	164,60 €	823,02 €	139,91 €	962,93 €	12,50%	120,37 €	962,93 €	0,00 €	0,00 €
2001	42.6	103	1	5	Solo 2B 1216 pes crom - p/lor neg	Fluxograma, S.A.	2	909,37 €	1.818,74 €	309,19 €	2.127,92 €	12,50%	265,99 €	2.127,92 €	0,00 €	0,00 €
2001	42.6	103	1	10	Mesa centro	Fluxograma, S.A.	1	342,89 €	342,89 €	58,29 €	401,19 €	12,50%	50,15 €	401,19 €	0,00 €	0,00 €
2001	42.6	103	1	10	Mesa L. 160x120	Fluxograma, S.A.	1	294,89 €	294,89 €	50,13 €	345,02 €	12,50%	43,13 €	345,02 €	0,00 €	0,00 €
2001	42.6	103	1	10	Solo mesa 1261 vidro - 60x60	Fluxograma, S.A.	1	139,66 €	139,66 €	23,74 €	163,41 €	12,50%	20,43 €	163,41 €	0,00 €	0,00 €
2001	42.6	103	1	1	Armaário c/ 2 portas	Fluxograma, S.A.	2	388,06 €	776,13 €	131,94 €	908,07 €	12,50%	113,51 €	908,07 €	0,00 €	0,00 €
2001	42.6	103	1	1	Armaário c/ 1 porta	Fluxograma, S.A.	2	249,40 €	498,80 €	84,80 €	583,59 €	12,50%	72,95 €	583,59 €	0,00 €	0,00 €
2001	42.6	103	1	1	Tempo armaário FL	Fluxograma, S.A.	2	127,51 €	255,03 €	43,35 €	298,38 €	12,50%	37,30 €	298,38 €	0,00 €	0,00 €
2001	42.6	103	1	1	Lateral arm. FL 1	Fluxograma, S.A.	2	125,20 €	250,40 €	42,57 €	292,96 €	12,50%	36,62 €	292,96 €	0,00 €	0,00 €
2001	42.6	103	1	1	Arm. c/2 portas	Fluxograma, S.A.	1	707,79 €	707,79 €	120,33 €	828,12 €	12,50%	103,51 €	828,12 €	0,00 €	0,00 €
2001	42.6	103	1	1	Arm. c/1 porta	Fluxograma, S.A.	1	409,01 €	409,01 €	69,53 €	478,55 €	12,50%	59,82 €	478,55 €	0,00 €	0,00 €
2001	42.6	103	1	1	Tempo armaário FL	Fluxograma, S.A.	1	127,51 €	127,51 €	21,68 €	149,19 €	12,50%	18,65 €	149,19 €	0,00 €	0,00 €
2001	42.6	103	1	1	Lateral arm. FL 3	Fluxograma, S.A.	1	148,00 €	148,00 €	25,16 €	173,16 €	12,50%	21,65 €	173,16 €	0,00 €	0,00 €
2001	42.6	103	1	10	Mesa reunião direccional	Fluxograma, S.A.	1	2.188,09 €	2.188,09 €	371,97 €	2.560,06 €	12,50%	320,01 €	2.560,06 €	0,00 €	0,00 €
2001	42.6	103	1	5	Conj. Braços p/ cad. Skiper	Fluxograma, S.A.	10	24,84 €	248,40 €	42,40 €	290,80 €	12,50%	36,47 €	290,80 €	0,00 €	0,00 €
2001	42.6	103	1	12	Secretária 160x80	Fluxograma, S.A.	7	263,96 €	1.847,75 €	314,12 €	2.161,86 €	12,50%	270,23 €	2.161,86 €	0,00 €	0,00 €
2001	42.6	103	1	4	Alonga 100x60	Fluxograma, S.A.	4	159,02 €	636,07 €	108,13 €	744,20 €	12,50%	93,02 €	744,20 €	0,00 €	0,00 €
2001	42.6	103	1	4	Bloco rodado 3c p/ 600	Fluxograma, S.A.	10	169,99 €	1.699,90 €	288,98 €	1.988,89 €	12,50%	248,61 €	1.988,89 €	0,00 €	0,00 €
2001	42.6	103	1	1	Arm. C/ plas. 0,72 M	Fluxograma, S.A.	6	201,12 €	1.206,69 €	205,14 €	1.411,83 €	12,50%	176,48 €	1.411,83 €	0,00 €	0,00 €
2001	42.6	103	1	1	Arm. C/ plas. 1,75 M	Fluxograma, S.A.	6	299,66 €	1.796,07 €	305,67 €	2.103,74 €	12,50%	262,87 €	2.103,74 €	0,00 €	0,00 €
2001	42.6	103	1	5	Conj. Braços p/ cad. Tomorrow	Fluxograma, S.A.	11	19,95 €	219,47 €	37,31 €	256,78 €	12,50%	32,10 €	256,78 €	0,00 €	0,00 €
2001	42.6	103	1	12	Secretária direccional composta	Fluxograma, S.A.	1	1.538,61 €	1.538,61 €	261,56 €	1.800,18 €	12,50%	225,02 €	1.800,18 €	0,00 €	0,00 €
2001	42.6	103	1	5	Cadeira C. Media palim s/ br.	Fluxograma, S.A.	10	76,02 €	760,17 €	129,23 €	889,40 €	12,50%	111,17 €	889,40 €	0,00 €	0,00 €
2001	42.6	103	1	12	Bancada ref. SSSSP + BTBP Fala	Fluxograma, S.A.	16	739,74 €	11.835,80 €	2.012,09 €	13.847,88 €	12,50%	1.730,99 €	13.847,88 €	0,00 €	0,00 €
2001	42.6	103	1	12	Secretária 160x80 s/ Reg. All.	Fluxograma, S.A.	2	263,96 €	527,93 €	89,75 €	617,68 €	12,50%	77,21 €	617,68 €	0,00 €	0,00 €
2001	42.6	103	1	12	Alonga 100x60 s/ Reg. All.	Fluxograma, S.A.	5	159,02 €	795,08 €	135,16 €	930,25 €	12,50%	116,28 €	930,25 €	0,00 €	0,00 €
2001	42.9	104	5	8	Desumificador EFACEC	Joaquim Baptista, Lda.	3	259,37 €	778,12 €	132,28 €	910,41 €	20,00%	182,08 €	910,41 €	0,00 €	0,00 €
2001	42.9	104	5	24	Termohigrógrafo "OPUS 10" com sensores internos	F. Louro - Electrolectia e máquinas, Lda.	2	408,74 €	819,48 €	139,31 €	958,79 €	20,00%	191,76 €	958,79 €	0,00 €	0,00 €
2001	42.9	107	6	4	Máquina JEDE MATIC 40 220V	Bau de Chelros, Lda.	1	124,70 €	124,70 €	21,20 €	145,90 €	12,50%	18,24 €	145,90 €	0,00 €	0,00 €
2001	42.9	104	6	19	Câmara fotográfica Sony DSC-F805V	Almeida & Santos, Lda.	1	1.092,00 €	1.092,00 €	185,64 €	1.277,64 €	20,00%	255,53 €	1.277,64 €	0,00 €	0,00 €

[Handwritten signatures and initials]

8.2.8 - Desagregação do Imobilizado

Ano Aquisição	Imob.	Classe	Tipo	Bem	Designação do Imobilizado	Fornecedor	Un.	Preço Unitário	Preço Total	Valor do IVA	Activo Bruto (Preço Final)	Taxa	Valor da Amortização	Amortizações Acumuladas	Amortizações do Exercício (2009)	Activo Líquido (Valor do Bem)
2001	42.9	104	6	99	Carregadores de slides	SanoCópia - Sociedade de Equipamentos de escritório, Lda.	2	17,46 €	34,92 €	5,94 €	40,85 €	20,00%	8,17 €	40,85 €	0,00 €	0,00 €
2001	42.9	104	6	22	Objectivas 75-120mm f/3.5	SanoCópia - Sociedade de Equipamentos de escritório, Lda.	2	862,92 €	1.725,84 €	293,39 €	2.019,23 €	20,00%	403,85 €	2.019,23 €	0,00 €	0,00 €
2001	42.9	104	5	8	Desumificador EFACEC	Joaquim Baptista, Lda.	1	259,37 €	259,37 €	44,09 €	303,47 €	20,00%	60,69 €	303,47 €	0,00 €	0,00 €
2001	42.9	107	8	1	Aspirador Wirbel 929 completo	Joaquim Baptista, Lda.	1	208,50 €	208,50 €	35,44 €	243,94 €	20,00%	48,79 €	243,94 €	0,00 €	0,00 €
2001	42.9	104	6	99	Sistema de videoconferência	Casa Serras - E. Dias Serras, S.A.	1	15.886,71 €	15.886,71 €	2.700,74 €	18.587,45 €	20,00%	3.717,49 €	18.587,45 €	0,00 €	0,00 €
2001	42.9	104	6	7	Ecrã de retroprojector	Casa Serras - E. Dias Serras, S.A.	1	6.833,53 €	6.833,53 €	1.161,70 €	7.995,23 €	20,00%	1.599,05 €	7.995,23 €	0,00 €	0,00 €
Total (2001)																
2002	42.6	101	1	2	Computador Pentium 4 2.0 Ghz	Mundo Digital Informática e Serviços, Lda.	1	2.950,00 €	2.950,00 €	560,50 €	3.510,50 €	25,00%	877,63 €	3.510,50 €	0,00 €	0,00 €
2002	42.6	101	1	13	Monitor Philips 107 T 17" ecrã plano	Mundo Digital Informática e Serviços, Lda.	1	290,00 €	290,00 €	55,10 €	345,10 €	25,00%	86,28 €	345,10 €	0,00 €	0,00 €
2002	42.6	104	6	19	Máquina fotográfica Sony P7 C/ 3.2 Mega Pixel	Almeida & Santos, Lda.	1	574,79 €	574,79 €	109,21 €	684,00 €	20,00%	136,80 €	684,00 €	0,00 €	0,00 €
2002	42.6	103	1	10	Mesa de reuniões	Cortal Seidex	1	2.566,77 €	2.566,77 €	436,35 €	3.003,12 €	12,50%	375,39 €	3.003,12 €	375,39 €	0,00 €
2002	42.6	103	1	12	Secretária comp. dir.	Cortal Seidex	1	436,08 €	436,08 €	82,86 €	518,94 €	12,50%	64,87 €	518,94 €	64,87 €	0,00 €
2002	42.6	103	1	4	Bloco rodado s/ gavetas	Cortal Seidex	1	199,51 €	199,51 €	37,91 €	237,42 €	12,50%	29,68 €	237,42 €	29,68 €	0,00 €
2002	42.6	103	1	5	Cadeira c/ braços costila alta	Cortal Seidex	1	319,44 €	319,44 €	60,69 €	380,13 €	12,50%	47,52 €	380,13 €	47,52 €	0,00 €
2002	42.6	103	1	4	Bloco rodado c/ gavetas	Cortal Seidex	1	206,70 €	206,70 €	35,14 €	241,84 €	12,50%	30,23 €	241,84 €	30,23 €	0,00 €
2002	42.6	103	1	5	Cadeira c/ braços assento ajustável	Cortal Seidex	1	278,98 €	278,98 €	47,43 €	326,41 €	12,50%	40,80 €	326,41 €	40,80 €	0,00 €
2002	42.6	103	1	5	Cadeira empilhável tecido D35/D39	Cortal Seidex	4	58,68 €	234,72 €	39,90 €	274,62 €	12,50%	34,33 €	274,62 €	34,33 €	0,00 €
2002	42.6	103	1	8	Estantes metálicas 690x300	Cortal Seidex	2	65,05 €	130,10 €	22,12 €	152,22 €	12,50%	19,03 €	152,22 €	19,03 €	0,00 €
2002	42.6	103	1	8	Estantes metálicas 940x300	Cortal Seidex	2	73,17 €	146,34 €	24,88 €	171,22 €	12,50%	21,40 €	171,22 €	21,40 €	0,00 €
2002	42.6	103	1	12	Secretária comp. esc.	Cortal Seidex	1	403,97 €	403,97 €	66,67 €	472,64 €	12,50%	59,08 €	472,64 €	59,08 €	0,00 €
2002	42.6	101	1	25	UPS Matrix MX3000XRW	Mundo Digital Informática e Serviços, Lda.	1	3.325,00 €	3.325,00 €	565,25 €	3.890,25 €	25,00%	972,56 €	3.890,25 €	0,00 €	0,00 €
2002	42.6	101	1	2	Equipamento informático para computadores	Cil - Centro de Informática, Lda.	1	910,31 €	910,31 €	154,75 €	1.065,06 €	25,00%	266,27 €	1.065,06 €	0,00 €	0,00 €
2002	42.6	103	2	11	Maquina Unibind S225	Binds&Bounds-Comercio de Equipamento e Mat. Escritório Lda	1	393,55 €	393,55 €	74,77 €	468,32 €	20,00%	93,66 €	468,32 €	0,00 €	0,00 €
2002	42.6	101	2	99	Servidor Pessoal e Património	Medidata	1	4.027,79 €	4.027,79 €	684,72 €	4.712,51 €	33,33%	1.570,88 €	4.712,51 €	0,00 €	0,00 €
2002	42.6	101	2	99	Servidor Pocal	Medidata	1	4.027,79 €	4.027,79 €	684,72 €	4.712,51 €	33,33%	1.570,88 €	4.712,51 €	0,00 €	0,00 €
2002	42.6	101	2	99	Pocal 2 Clientes + Património 1 Cliente + Pessoal 1 Cliente	Medidata	1	1.421,58 €	1.421,58 €	241,67 €	1.663,25 €	33,33%	554,36 €	1.663,25 €	0,00 €	0,00 €
2002	42.6	101	2	99	Autodesk Map 5 UPG. Autocad map 3,2 700-50777898 + Autodesk Map 5 UPG. Autocad Map 2000 700-50945820	CPC-Informatica Sistemas	1	1.920,37 €	1.920,37 €	326,46 €	2.246,83 €	33,33%	748,87 €	2.246,83 €	0,00 €	0,00 €
2002	42.6	101	2	99	Enterprise Standard Platform (Desktop Professional All Languages)	CPC-Informatica Sistemas	16	198,70 €	3.179,20 €	604,05 €	3.783,25 €	33,33%	1.260,96 €	3.783,25 €	0,00 €	0,00 €

8.2.8 - Desagregação do Imobilizado

Ano Aquisição	Inob.	Classe	Tipo	Bem	Designação do Imobilizado	Fornecedor	Un.	Preço Unitário	Preço Total	Valor do IVA	Activo Bruto (Preço Final)	Taxa	Valor da Amortização	Amortizações Acumuladas	Amortizações do Exercício (2009)	Activo Líquido (Valor do Bem)
2002	42.6	101	2	99	Dimm 256Mb Compaq Desktop Ex	Mundo Digital Informática e Serviços, Lda.	4	185,00 €	740,00 €	140,60 €	880,60 €	33,33%	293,50 €	880,60 €	0,00 €	0,00 €
2002	42.6	101	2	99	Pack Rimm 2x256Mb 800Mhz	Mundo Digital Informática e Serviços, Lda.	1	620,00 €	620,00 €	117,80 €	737,80 €	33,33%	245,91 €	737,80 €	0,00 €	0,00 €
2002	42.6	101	2	99	Dimm 256 MB Micron Client PRO	Mundo Digital Informática e Serviços, Lda.	4	185,00 €	740,00 €	140,60 €	880,60 €	33,33%	293,50 €	880,60 €	0,00 €	0,00 €
2002	42.9	106	2	17	Quadros lisos magnéticos 120x200 CM + Apagador	Visualizados - Equip. Audiovisuais, Escritório e Multimédia, Lda.	3	91,28 €	273,84 €	46,55 €	320,39 €	12,50%	40,05 €	320,39 €	40,05 €	0,00 €
2002	42.9	104	6	7	Ecrã de suspensão "New Type" 155x160 Cm	Visualizados - Equip. Audiovisuais, Escritório e Multimédia, Lda.	3	102,25 €	306,75 €	52,15 €	358,90 €	20,00%	71,78 €	358,90 €	0,00 €	0,00 €
2002	42.9	105	6	19	Aspirador Wirbel Ind 829 + Escova Alcatila Wirbel 040	A Flores Lda	1	237,64 €	237,64 €	40,40 €	278,04 €	20,00%	55,61 €	278,04 €	0,00 €	0,00 €
2002	43.2				Assessoria à implementação do Sipeste e do banco de dados cartográficos do Oeste	Campur - Tecnologias de Informação e Informática					189.552,03 €	25,00%	47.388,01 €	189.552,03 €	0,00 €	0,00 €
Total (2002)																
2003	42.4	202	1	2	Viatura ligeira de passageiros (Golf (27-02-UJ))	Auto LPM - Lamy, Pinto & Mário, Lda.	1	22.673,26 €	22.673,26 €	5.465,23 €	225.937,16 €		57.258,00 €	225.937,16 €	770,95 €	0,00 €
2003	42.4	202	2	2	Viatura ligeira comercial (Golf Van (26-84-UJ))	Auto LPM - Lamy, Pinto & Mário, Lda.	1	17.651,77 €	17.651,77 €	4.307,92 €	26.981,18 €	12,50%	3.372,65 €	23.608,53 €	3.372,65 €	3.372,65 €
2003	42.6	102	1	12	TF Opcional CANON-B160. 155. 150. 110. MP22	PPT Comunicações, S.A.	1	29,84 €	29,84 €	3.353,84 €	21.005,61 €	12,50%	2.625,70 €	18.379,91 €	2.625,70 €	2.625,70 €
2003	42.6	103	1	1	Móveis	João Martins Vicente - Oficina de carpintaria e marcenaria	4	275,00 €	1.100,00 €	209,00 €	1.309,00 €	12,50%	163,63 €	1.145,38 €	163,63 €	163,63 €
2003	42.6	103	1	5	Cadeira 5083 c/ bra. assento ajustável rod. tecido A09/A92 pint.preto	Contal Seidex	2	259,05 €	518,10 €	98,44 €	616,54 €	12,50%	77,07 €	539,47 €	77,07 €	77,07 €
2003	42.6	107	4	1	Equipamento de ar condicionado	Manala e Valente, Lda. - Ventilação e ar condicionado	1	2.550,00 €	2.550,00 €	484,50 €	3.034,50 €	12,50%	379,31 €	2.655,19 €	379,31 €	379,31 €
2003	42.6	103	2	99	Destruidora de papel	Staples - Office Centre	1	50,34 €	50,34 €	9,56 €	59,90 €	100,00%	59,90 €	59,90 €	0,00 €	0,00 €
2003	42.6	103	2	4	Máquina de calcular CASIO DR 420 TER SECRETARIA	Americana - Papelarias, Livrarias e Equipamentos, S.A.	1	99,47 €	99,47 €	18,90 €	118,37 €	100,00%	118,37 €	118,37 €	0,00 €	0,00 €
2003	42.6	103	1	11	Placa em acrílico de 10mm c/ imp. 8 cores medidas: 40x40cm	Alexandre Rua - Brindes Publicitários	1	324,22 €	324,22 €	61,60 €	385,82 €	12,50%	48,23 €	337,59 €	48,23 €	48,23 €
2003	42.6	103	1	11	Placa em acrílico de 10mm c/ imp. 5 cores medidas: 20x20cm	Alexandre Rua - Brindes Publicitários	1	224,46 €	224,46 €	42,65 €	267,11 €	12,50%	33,39 €	233,72 €	33,39 €	33,39 €
2003	42.7	101	1	99	HDD WESTERN DIGITAL 60GB WD600BB	Tech Desk - Informática e Equipamentos de Reprográficos de Qualidade	1	84,03 €	84,03 €	15,97 €	100,00 €	100,00%	100,00 €	100,00 €	0,00 €	0,00 €
2003	42.7	101	1	2	Computador GATEWAY modelo 700 para Museu Regional do Oeste	Base 2 - Informática e Telecomunicações, Lda	1	4.520,00 €	4.520,00 €	858,80 €	5.378,80 €	25,00%	1.344,70 €	5.378,80 €	0,00 €	0,00 €
2003	42.7	101	1	7	Impressora HP DESIGNJET 5500 PRINTER Inglês (42?)	Informática El Corte Inglés	1	8.432,28 €	8.432,28 €	1.602,13 €	10.034,41 €	25,00%	2.508,60 €	10.034,41 €	0,00 €	0,00 €

8.2.8 - Desagregação do Imobilizado

Ano Aquisição	Imob.	Classe	Tipo	Bem	Designação do Imobilizado	Fornecedor	Un.	Preço Unitário	Preço Total	Valor do IVA	Activo Bruto (Preço Final)	Taxa	Valor da Amortização	Amortizações Acumuladas	Amortizações do Exercício (2008)	Activo Líquido (Valor do Bem)
2003	42.7	101	1	99	HDD WESTERN DIGITAL 40GB 7200	Tech Desk - Informática e Equipamentos de Reprográficos de Qualidade	1	100,84 €	100,84 €	19,16 €	120,00 €	100,00%	120,00 €	120,00 €	0,00 €	0,00 €
2003	42.7	101	1	99	PLACA DE REDE L1 10/100MB	Tech Desk - Informática e Equipamentos de Qualidade	1	15,13 €	15,13 €	2,87 €	18,00 €	100,00%	18,00 €	18,00 €	0,00 €	0,00 €
2003	42.7	101	1	2	Servidor HP ML370 G3	Tech Desk - Informática e Equipamentos de Qualidade	1	4.798,32 €	4.798,32 €	911,68 €	5.710,00 €	25,00%	1.427,50 €	5.710,00 €	0,00 €	0,00 €
2003	42.7	101	1	99	Estações Dell Precision Workstation 650	Intergraph, S.A.	3	4.460,00 €	13.380,00 €	2.542,20 €	15.922,20 €	25,00%	3.980,55 €	15.922,20 €	0,00 €	0,00 €
2003	42.7	101	1	99	Compaq 204451 UPS T2200XR	TAD - Equipamento de Informática de Qualidade	1	850,00 €	850,00 €	161,50 €	1.011,50 €	25,00%	252,86 €	1.011,50 €	0,00 €	0,00 €
2003	42.8	101	2	99	Programa In Patrimonium (1 Licença para servidor e dois postos de trabalho)	Sistemas do Futuro - Multimédia, Gestão e PH, Lda.	1	6.338,00 €	6.338,00 €	1.204,22 €	7.542,22 €	33,33%	2.513,82 €	7.542,22 €	0,00 €	0,00 €
2003	42.8	101	2	3	AUTODESK LAND 3	PH Informática	1	4.000,00 €	4.000,00 €	760,00 €	4.760,00 €	33,33%	1.586,51 €	4.760,00 €	0,00 €	0,00 €
2003	42.8	101	2	99	Criação e produção de um quiosque multimédia arte, Lda.	Sistemas do Futuro - Multimédia, Gestão e arte, Lda.	1	11.000,00 €	11.000,00 €	2.090,00 €	13.090,00 €	33,33%	4.362,90 €	13.090,00 €	0,00 €	0,00 €
2003	42.8	101	2	99	Programa Anti-virus SAV ENT ED 8.5 LIC-MAINT 2Y	Prologica - Sistemas Informáticos, S.A.	60	44,76 €	2.685,60 €	510,26 €	3.195,86 €	33,33%	1.065,18 €	3.195,86 €	0,00 €	0,00 €
2003	42.8	101	2	99	3ª anuidade contrato Microsoft - Enterprise Standard Platform (Desktop professional All Languages)	CPC - Informática Sistemas	16	198,70 €	3.179,20 €	604,05 €	3.783,25 €	33,33%	1.260,96 €	3.783,25 €	0,00 €	0,00 €
2003	42.8	101	2	3	LANDESKTOP Ensino - Pack de 10 licenças	Informantem Informática Manutenção	10	72,50 €	725,00 €	137,75 €	862,75 €	33,33%	287,55 €	862,75 €	0,00 €	0,00 €
2003	42.8	101	2	99	Geometria Profissional Standard Part	Intergraph, S.A.	2	2.750,00 €	5.500,00 €	1.045,00 €	6.545,00 €	33,33%	2.181,45 €	6.545,00 €	0,00 €	0,00 €
Total (2003)									110.828,86 €	21.057,67 €	131.887,53 €		28.924,35 €	125.187,56 €	6.699,97 €	6.699,97 €
2004	42.1	301	07	99	Terreno de implantação do Imóvel da Pisoeste, EIM	Pisoeste, EIM	1	12.469,95 €	12.469,95 €	0,00 €	12.469,95 €	0,00%	0,00 €	0,00 €	0,00 €	12.469,95 €
2004	42.2	301	03	99	Aquisição do imóvel da Pisoeste, EIM (em consequência da partilha das dívidas da empresa dissolvida "Piscmao, S.A.")	Pisoeste, EIM	1	37.409,84 €	37.409,84 €	0,00 €	37.409,84 €	1,25%	467,62 €	2.805,74 €	467,62 €	34.604,10 €
2004	42.6	103	1	1	Armário c/ 750x1500 (inclui 5 prateleiras)	Haworth - Cortal Seidex	1	268,80 €	268,80 €	51,07 €	319,87 €	12,50%	39,98 €	239,90 €	39,98 €	79,97 €
2004	42.6	103	1	5	Cadeiras "sistema 50", giratórias c/ braços	Haworth - Cortal Seidex	2	271,03 €	542,06 €	102,99 €	645,05 €	12,50%	80,63 €	483,79 €	80,63 €	161,26 €
2004	42.6	103	1	5	Cadeira Ergonómica 7783 costa media c/ braço	Haworth - Cortal Seidex	1	400,77 €	400,77 €	76,15 €	476,92 €	12,50%	59,61 €	357,69 €	59,61 €	119,23 €
2004	42.6	103	1	10	Mesa redonda c/ pé coluna c/ 1100	Haworth - Cortal Seidex	1	373,92 €	373,92 €	71,04 €	444,96 €	12,50%	55,62 €	333,72 €	55,62 €	111,24 €
2004	42.6	103	1	5	Cadeiras sist. 63 rede est. Cromada	Haworth - Cortal Seidex	4	267,30 €	1.069,20 €	203,15 €	1.272,35 €	12,50%	159,04 €	954,26 €	159,04 €	318,09 €
2004	42.6	103	1	12	Postos de trabalho compactos 1800x1200x800x600 P36/36 Accs.48	Haworth - Cortal Seidex	2	294,14 €	588,28 €	111,77 €	700,05 €	12,50%	87,51 €	525,04 €	87,51 €	175,01 €

8.2.8 - Desagregação do Imobilizado

Ano Aquisição	Imob.	Classe	Tipo	Bem	Designação do Imobilizado	Fornecedor	Un.	Preço Unitário	Preço Total	Valor do IVA	Activo Bruto (Preço Final)	Taxa	Valor da Amortização	Amortizações Acumuladas	Amortizações do Exercício (2009)	Activo Líquido (Valor do Bem)
2004	42.6	103	1	4	Bloco rodado 600 s/ gav. A9 3A6 Acab.P/J1	Haworth - Cortal Seidex	2	161,84 €	323,68 €	61,50 €	385,18 €	100,00%	385,18 €	385,18 €	0,00 €	0,00 €
2004	42.6	103	1	4	Bloco rodado 600 s/ gav. A9 3A6 Trchapa P36	Haworth - Cortal Seidex	1	149,52 €	149,52 €	28,41 €	177,93 €	100,00%	177,93 €	177,93 €	0,00 €	0,00 €
2004	42.6	103	1	5	Cadeira X9981 c/ braços 3D apoio lombar	Haworth - Cortal Seidex	1	686,55 €	686,55 €	130,44 €	816,99 €	12,50%	102,12 €	612,75 €	102,12 €	204,25 €
2004	42.6	103	1	1	Lote de 3 armários de parede c/ portas c/ abertura a 190%	Haworth - Cortal Seidex	1	3.573,82 €	3.573,82 €	679,03 €	4.252,85 €	12,50%	531,61 €	3.189,63 €	531,61 €	1.063,21 €
2004	42.7	101	1	7	Impressora HP DESKJET 9300	TECH DESK Informática Equipamentos Reprográficos de Qualidade	1	344,54 €	344,54 €	65,46 €	410,00 €	25,00%	102,50 €	410,00 €	0,00 €	0,00 €
2004	42.7	101	1	20	Scanner - Modelo HP Designjet 4200 (inclui extensão de garantia e instalação e configuração)	CPC - Informática e Sistemas	1	18.875,72 €	18.875,72 €	3.586,39 €	22.462,11 €	25,00%	5.615,53 €	22.462,11 €	0,00 €	0,00 €
2004	42.7	101	1	3	Servidor de dados DELL POWER EDGE 6650	CIL - Centro de Informática, Lda	1	15.900,00 €	15.900,00 €	3.021,00 €	18.921,00 €	25,00%	4.730,25 €	18.921,00 €	0,00 €	0,00 €
2004	42.7	101	1	3	Servidor de dados DELL POWER EDGE RACK 4210	CIL - Centro de Informática, Lda	1	3.595,00 €	3.595,00 €	683,05 €	4.278,05 €	25,00%	1.089,51 €	4.278,05 €	0,00 €	0,00 €
2004	42.7	101	1	20	Scanner EPSON GT 15000	ATM - Informática 2 Soluções e Sistemas, S.A.	1	922,56 €	922,56 €	175,29 €	1.097,85 €	25,00%	274,46 €	1.097,85 €	0,00 €	0,00 €
2004	42.7	101	1	7	Impressora STYLUS COLOR 3000	CPC - Informática e Sistemas	1	776,26 €	776,26 €	147,49 €	923,75 €	25,00%	230,94 €	923,75 €	0,00 €	0,00 €
2004	42.9	104	3	99	Sonómetros 2260 observer	Bruel & Kjaer	3	6.656,40 €	19.969,20 €	2.396,30 €	22.365,50 €	14,28%	3.193,79 €	19.162,76 €	3.193,79 €	3.202,74 €
Total (2004)									118.239,87 €	11.590,53 €	128.830,20 €		17.363,84 €	77.321,15 €	4.777,55 €	52.509,05 €
2005	42.3	112	1	99	Depósito em alumínio c/ capacidade p/ 400 l c/ kit de mangueiras de 50 m e motobomba-guinchão frontal	Pires & Henriques Aluminios, Lda.	1	4.201,68 €	4.201,68 €	798,32 €	5.000,00 €	25,00%	1.250,00 €	5.000,00 €	0,00 €	0,00 €
2005	42.4	202	3	3	Viatura automóvel Land Rover Defender 130 TD5 (61-AD-20)	Jaguar Land Rover Portugal - Veiculos e peças, Lda.	1	22.321,43 €	22.321,43 €	4.241,07 €	26.562,50 €	10,00%	2.656,25 €	13.281,25 €	2.656,25 €	13.281,25 €
2005	42.6	103	1	10	Mesa Redonda c/ pé coluna	Haworth - Cortal Seidex	1	223,65 €	223,65 €	42,49 €	266,14 €	12,50%	33,27 €	166,34 €	33,27 €	99,80 €
2005	42.6	103	1	4	Bloco rodado de gavelas	Haworth - Cortal Seidex	2	144,48 €	288,96 €	54,90 €	343,86 €	12,50%	42,98 €	214,91 €	42,98 €	128,95 €
2005	42.6	103	1	99	Tampa perna P18/18	Haworth - Cortal Seidex	12	3,42 €	41,04 €	7,80 €	48,84 €	100,00%	4,14 €	4,14 €	0,00 €	0,00 €
2005	42.6	103	1	99	Caixa p/ cabos 120	Haworth - Cortal Seidex	2	1,74 €	3,48 €	0,66 €	4,14 €	100,00%	4,14 €	4,14 €	0,00 €	0,00 €
2005	42.6	103	1	99	Caixa p/ cabos 1600	Haworth - Cortal Seidex	2	2,63 €	5,26 €	1,00 €	6,26 €	100,00%	6,26 €	6,26 €	0,00 €	0,00 €
2005	42.6	103	1	12	Posto Compacto Est. 1600x1200x800x600	Haworth - Cortal Seidex	1	172,48 €	172,48 €	32,77 €	205,25 €	12,50%	25,66 €	128,28 €	25,66 €	76,97 €
2005	42.6	103	1	12	Posto Compacto Dir. 1600x1200x800x600	Haworth - Cortal Seidex	1	172,48 €	172,48 €	32,77 €	205,25 €	12,50%	25,66 €	128,28 €	25,66 €	76,97 €
2005	42.6	103	1	12	Tampo Compacto 1600x1200 esq.	Haworth - Cortal Seidex	1	97,44 €	97,44 €	18,51 €	115,95 €	12,50%	14,49 €	72,47 €	14,49 €	43,48 €
2005	42.6	103	1	12	Tampo Compacto 1600x1200 dir.	Haworth - Cortal Seidex	1	97,44 €	97,44 €	18,51 €	115,95 €	12,50%	14,49 €	72,47 €	14,49 €	43,48 €
2005	42.6	107	4	1	Ar Condicionado LG G12 AH	Arcaldas Condicionado e Ar Climatização, Lda.	1	755,46 €	755,46 €	158,65 €	914,11 €	12,50%	114,26 €	571,32 €	114,26 €	342,79 €

8.2.8 - Desagregação do Imobilizado

Ano Aquisição	Imob.	Classe	Tipo	Bem	Designação do Imobilizado	Fornecedor	Un.	Preço Unitário	Preço Total	Valor do IVA	Activo Bruto (Preço Final)	Taxa	Valor da Amortização	Amortizações Acumuladas	Amortizações do Exercício (2009)	Activo Líquido (Valor do Bem)
2005	42.6	103	1	5	Cadeiras Executivas GX9991	Staples - Office Centre de Equipamento de escritório, Lda.	2	50,34 €	100,67 €	19,13 €	119,80 €	100,00%	119,80 €	119,80 €	0,00 €	0,00 €
2005	42.6	107	4	1	Ar Condicionado Comvairst Mastercool	Arcalidas - Ar Condicionado e Climatização, Lda.	1	335,29 €	335,29 €	63,71 €	399,00 €	12,50%	49,87 €	249,37 €	49,87 €	149,62 €
2005	42.6	107	6	4	Micro-ondas DNEXOO	Inácio Ferreira Abegão, Lda.	1	56,30 €	56,30 €	10,70 €	67,00 €	100,00%	67,00 €	67,00 €	0,00 €	0,00 €
2005	42.7	101	1	25	Dell Power Edge 400SC-IDE (inclui configuração e instalação)	CIL NET - Comunicações e Projectos Especiais, S.A.	1	2.126,00 €	2.126,00 €	403,94 €	2.529,94 €	25,00%	632,49 €	2.529,94 €	0,00 €	0,00 €
2005	42.7	101	1	3	Cisco Firewall PIX516E (inclui configuração e instalação)	CIL NET - Comunicações e Projectos Especiais, S.A.	1	2.994,00 €	2.994,00 €	568,86 €	3.562,86 €	25,00%	890,72 €	3.562,86 €	0,00 €	0,00 €
2005	42.7	101	1	2	Computador Tech Desk HI-Tech TD04050017 c/ monitor de 17"	TECH DESK - Informática Equipamentos Reprográficos de Qualidade	1	1.109,24 €	1.109,24 €	210,76 €	1.320,00 €	25,00%	330,00 €	1.320,00 €	0,00 €	0,00 €
2005	42.7	101	1	7	Impressora Phaser 8400 DP	Juvel II - Equipamentos e Serviços, Lda.	1	1.529,00 €	1.529,00 €	321,09 €	1.850,09 €	25,00%	462,52 €	1.850,09 €	0,00 €	0,00 €
2005	42.7	101	1	15	Copiador/Impressora Digital WCP 3545	Juvel II - Equipamentos e Serviços, Lda.	1	14.899,00 €	14.899,00 €	3.128,79 €	18.027,79 €	25,00%	4.506,95 €	18.027,79 €	0,00 €	0,00 €
2005	42.7	101	1	27	Discos Rígidos Western Digital 80 Gb 8Mb Cache	Mundo Digital - Informática e Serviços, Lda.	4	75,00 €	300,00 €	57,00 €	357,00 €	100,00%	357,00 €	357,00 €	0,00 €	0,00 €
2005	42.7	101	1	27	Discos Rígidos Western Digital 80 Gb 8Mb Cache IDE	Reis & Neff - Soluções Informáticas, Lda.	2	59,99 €	119,98 €	22,80 €	142,78 €	100,00%	142,78 €	142,78 €	0,00 €	0,00 €
2005	42.7	101	1	27	Discos Rígidos Western Digital 80 Gb ATA 8Mb	Reis & Neff - Soluções Informáticas, Lda.	3	68,59 €	205,77 €	43,21 €	248,98 €	100,00%	248,98 €	248,98 €	0,00 €	0,00 €
2005	42.7	101	1	99	Pack de baterias p/ APC Matrix 3000	Informática Ei Corte Inglês	1	621,20 €	621,20 €	130,45 €	751,65 €	25,00%	187,91 €	751,65 €	0,00 €	0,00 €
2005	42.8	101	2	3	Cadnaa Noise Mapping Package: Cadnaa Program + Oplon BMP + Oplon XL	MRA - Instrumentação para Medição, Registo e Análises, S.A.	1	24.200,00 €	24.200,00 €	2.904,00 €	27.104,00 €	33,33%	9.033,76 €	27.104,00 €	0,00 €	0,00 €
2005	42.8	101	2	3	Software de gestão da Formação	FEAN - Electricidade, Electrónica e Serviços, Lda.	1	3.750,00 €	3.750,00 €	712,50 €	4.462,50 €	33,33%	1.487,35 €	4.462,50 €	0,00 €	0,00 €
2005	42.8	101	2	3	Software Informático para a Comunidade Urbana do Oeste	Medidata.Net - Sistemas de informação para Auarquias, S.A.	1	2.375,00 €	2.375,00 €	451,25 €	2.826,25 €	33,33%	941,99 €	2.826,25 €	0,00 €	0,00 €
Total (2005)																
2006	42.6	103	1	5	Cadeira giratória ergonómica	Ortopedia Rainha, Lda	1	517,96 €	517,96 €	108,77 €	626,73 €	12,50%	78,34 €	313,37 €	78,34 €	14.243,32 €
2006	42.6	103	1	12	Secretaria Aramis 1400x800 cinza	Leirrede - Equipamentos de Escritório, Lda.	1	117,30 €	117,30 €	24,63 €	141,93 €	12,50%	17,74 €	70,97 €	17,74 €	70,97 €
2006	42.6	103	1	99	Canto Curvo Aramis 800-90° cinza	Leirrede - Equipamentos de Escritório, Lda.	1	79,05 €	79,05 €	16,60 €	95,65 €	100,00%	95,65 €	95,65 €	0,00 €	0,00 €

8.2.8 - Desagregação do Imobilizado

Ano Aquisição	Imob.	Classe	Tipo	Bem	Designação do Imobilizado	Fornecedor	Un.	Preço Unitário	Preço Total	Valor do IVA	Activo Bruto (Preço Final)	Taxa	Valor da Amortização	Amortizações Acumuladas	Amortizações do Exercício (2009)	Activo Líquido (Valor do Bem)
2006	42.6	103	1	12	Secretaria Aramis 800x800 cinza / T.M.L. Pereira	Leitrede - Equipamentos de Escritório, Lda.	1	93,50 €	93,50 €	19,64 €	113,14 €	100,00%	113,14 €	113,14 €	0,00 €	0,00 €
2006	42.6	103	1	10	Mesa reunião redonda - 1100 diâmetro cinza/Pereira	Leitrede - Equipamentos de Escritório, Lda.	1	148,75 €	148,75 €	31,24 €	179,99 €	12,50%	22,50 €	89,99 €	22,50 €	89,99 €
2006	42.6	103	1	4	Bloco rodado 3 gav. Fr chapa - cinza/lampo Pereira	Leitrede - Equipamentos de Escritório, Lda.	1	113,05 €	113,05 €	23,74 €	136,79 €	12,50%	17,10 €	68,40 €	17,10 €	68,40 €
2006	42.6	103	2	99	Máquina destruir papel ref. 20100 DAHLE	Leitrede - Equipamentos de Escritório, Lda.	1	176,00 €	176,00 €	36,96 €	212,96 €	12,50%	26,62 €	108,48 €	26,62 €	108,48 €
2006	42.6	103	1	1	Armário pers. vertical 1980x1200	Leitrede - Equipamentos de Escritório, Lda.	2	247,08 €	494,16 €	103,77 €	597,93 €	12,50%	74,74 €	298,97 €	74,74 €	298,97 €
2006	42.6	103	1	1	Armário pers. vertical 1980x1200	Leitrede - Equipamentos de Escritório, Lda.	1	247,80 €	247,80 €	52,04 €	299,84 €	12,50%	37,48 €	149,92 €	37,48 €	149,92 €
2006	42.6	103	1	1	Arm. Por. Pers. 198x120x43 cinza	Staples - Office Centre - Equipamento de escritório, Lda.	1	247,11 €	247,11 €	51,89 €	299,00 €	12,50%	37,38 €	149,50 €	37,38 €	149,50 €
2006	42.7	101	1	25	Servidor DELL PowerEdge 2850	CIL NET - Comunicações e Projectos Especiais, S.A.	1	5.165,00 €	5.165,00 €	1.084,65 €	6.249,65 €	25,00%	1.562,41 €	6.249,65 €	1.562,41 €	0,00 €
2006	42.7	101	1	99	UPS APC Smart 3000VA XLI RACK Mount	CIL NET - Comunicações e Projectos Especiais, S.A.	1	701,00 €	701,00 €	147,21 €	848,21 €	25,00%	212,05 €	848,21 €	212,05 €	0,00 €
2006	42.7	101	1	26	KVM Switch P/4PC's	CIL NET - Comunicações e Projectos Especiais, S.A.	1	53,00 €	53,00 €	11,13 €	64,13 €	100,00%	64,13 €	64,13 €	0,00 €	0,00 €
2006	42.7	101	1	4	Cisco One 10/100Mbps ETH IFRU45	CIL NET - Comunicações e Projectos Especiais, S.A.	1	109,41 €	109,41 €	22,98 €	132,39 €	25,00%	33,10 €	132,39 €	33,10 €	0,00 €
2006	42.7	101	1	2	HP dc5100 MTP/P4 640 80Gb1Gb, Monitor TFT e 3Y garantia	Informática El Corte Inglés	12	671,51 €	8.058,12 €	1.692,21 €	9.750,33 €	25,00%	2.437,58 €	9.750,33 €	2.437,58 €	0,00 €
2006	42.7	101	1	16	Portáteis ASUS Z83JB INTEL CORE DUO T2400	Juven II - Equipamentos e Serviços, Lda.	3	1.630,00 €	4.890,00 €	1.026,90 €	5.916,90 €	25,00%	1.479,23 €	5.916,90 €	1.479,23 €	0,00 €
2006	42.7	101	1	99	Infraestrutura do CTU - Servidores, Storages e Switching (Inclui licenciamento em EMC)	CIL NET - Comunicações e Projectos Especiais, S.A.	1	126.037,00 €	126.037,00 €	26.467,77 €	152.504,77 €	25,00%	38.126,19 €	152.504,77 €	38.126,19 €	0,00 €
2006	42.7	101	1	2	HP dc5100 MTP/P4 640 80Gb1Gb, Monitor TFT e 3Y garantia	Informática El Corte Inglés	3	662,63 €	1.957,89 €	411,16 €	2.369,05 €	25,00%	592,26 €	2.369,05 €	592,26 €	0,00 €
2006	42.7	101	1	99	Tape Imation ULTRIUM 400/800Gb	Informática El Corte Inglés	17	57,24 €	973,08 €	204,35 €	1.177,43 €	100,00%	1.177,43 €	1.177,43 €	0,00 €	0,00 €
2006	42.7	101	1	99	Tape Imation LTO - 20 limpezas	Informática El Corte Inglés	1	55,56 €	55,56 €	11,87 €	67,23 €	100,00%	67,23 €	67,23 €	0,00 €	0,00 €
2006	42.7	101	1	99	72Gb Plug Ultra 320 10K universal HDD	Informática El Corte Inglés	1	230,00 €	230,00 €	48,30 €	278,30 €	25,00%	69,58 €	278,30 €	69,58 €	0,00 €

8.2.8 - Desagregação do Imobilizado

Ano Aquisição	Inob.	Classe	Tipo	Bem	Designação do Imobilizado	Fornecedor	Un.	Preço Unitário	Preço Total	Valor do IVA	Activo Bruto (Preço Final)	Taxa	Valor da Amortização	Amortizações Acumuladas	Amortizações do Exercício (2009)	Activo Líquido (Valor do Bem)
2006	42.7	101	1	99	Quiosques SATURN (inclui decoração/pintura e transporte/instalação)	Imediata - Sistemas Multimédia, S.A.	46	3.294,36 €	151.540,56 €	31.823,52 €	183.364,08 €	25,00%	45.841,02 €	183.364,08 €	45.841,02 €	0,00 €
2006	42.7	101	1	99	Quiosque URBAINPOINT (inclui decoração/pintura e transporte/instalação)	Imediata - Sistemas Multimédia, S.A.	1	11.969,32 €	11.969,32 €	2.513,56 €	14.482,88 €	25,00%	3.620,72 €	14.482,88 €	3.620,72 €	0,00 €
2006	42.7	101	1	27	Equipamento CX 300 (inclui instalação)	CIL NET - Comunicações e Projectos Especiais, S.A.	1	13.800,42 €	13.800,42 €	2.898,09 €	16.698,51 €	25,00%	4.174,63 €	16.698,51 €	4.174,63 €	0,00 €
2006	42.7	101	1	25	Servidor DELL PowerEdge 2850/2800x2	CIL NET - Comunicações e Projectos Especiais, S.A.	1	4.787,00 €	4.787,00 €	1.005,27 €	5.792,27 €	25,00%	1.448,07 €	5.792,27 €	1.448,07 €	0,00 €
2006	42.7	101	1	27	Discos FC a 2Gb de 300Gb/10k p/ Clarion CX300/500 (EMC) do CTU (inclui instalação)	CIL NET - Comunicações e Projectos Especiais, S.A.	9	963,33 €	8.670,00 €	1.820,70 €	10.490,70 €	25,00%	2.622,68 €	10.490,70 €	2.622,68 €	0,00 €
2006	42.7	101	1	3	Hotspots	PT Prime - Soluções Empresariais e Telecomunicações e Sistemas, S.A.	Facturação de 37,90% do valor de adjudicação (registo em 2006)		7.957,04 €	45.847,70 €	11.461,93 €	25,00%	11.461,93 €	45.847,70 €	11.461,93 €	0,00 €
2006	42.7	101	1	3	Hotspots	PT Prime - Soluções Empresariais e Telecomunicações e Sistemas, S.A.	Facturação de 62,10% do valor de adjudicação (registo em 2007)		13.042,96 €	75.152,30 €	18.788,08 €	25,00%	18.788,08 €	56.364,23 €	13.793,03 €	18.788,08 €
2006	42.8	101	2	2	Desktop all Language lic/ea pack MVL	CPC - Informática e Sistemas	35	230,08 €	8.052,80 €	1.691,09 €	9.743,89 €	33,33%	3.247,64 €	9.743,89 €	3.247,64 €	0,00 €
2006	42.8	101	2	99	Software de backup para o CTU	CIL NET - Comunicações e Projectos Especiais, S.A.	1	6.124,00 €	6.124,00 €	1.266,04 €	7.410,04 €	33,33%	2.469,77 €	7.410,04 €	0,74 €	0,00 €
2006	42.8	101	2	3	Plataforma de E-mail para o Oeste Digital	Makewise - Engenharia de Sistemas de Informação, Lda.	1	4.465,00 €	4.465,00 €	937,65 €	5.402,65 €	33,33%	1.800,70 €	5.402,65 €	0,54 €	0,00 €
2006	42.8	101	2	3	Gismat Webmic - Gismat Mapa Interactivo	PH Informática e Microsistemas, Lda.	12	3.336,00 €	40.032,00 €	8.406,72 €	48.438,72 €	33,33%	16.144,63 €	48.438,72 €	4,84 €	0,00 €
2006	42.8	101	2	3	Gismat Prep - Operacionalização Gismat	PH Informática e Microsistemas, Lda.	12	830,00 €	9.960,00 €	2.091,60 €	12.051,60 €	33,33%	4.016,80 €	12.051,60 €	1,21 €	0,00 €
2006	42.8	101	2	3	Gismat Webepi - Gismat Plantas Loc. Web	PH Informática e Microsistemas, Lda.	12	10.000,00 €	120.000,00 €	25.200,00 €	145.200,00 €	33,33%	48.395,16 €	145.200,00 €	14,52 €	0,00 €
2006	42.8	101	2	3	Gismat Webpdm - Gismat Webpdm Web	PH Informática e Microsistemas, Lda.	12	1.251,00 €	15.012,00 €	3.152,52 €	18.164,52 €	33,33%	6.054,23 €	18.164,52 €	1,82 €	0,00 €
2006	42.8	101	2	3	Gismat Prep - Operacionalização Gismat	PH Informática e Microsistemas, Lda.	1	18.496,00 €	18.496,00 €	3.884,16 €	22.380,16 €	33,33%	7.459,31 €	22.380,16 €	2,24 €	0,00 €
2006	42.8	101	2	3	Office Basic 2003	Informática El Conte Inglês	12	132,99 €	1.595,88 €	335,13 €	1.931,04 €	33,33%	643,62 €	1.931,04 €	0,19 €	0,00 €
Total (2006)									564.989,72 €	139.643,64 €	804.633,39 €		224.530,82 €	764.577,73 €	132.808,47 €	20.035,87 €
2007	42.2	301	2	1	Projecto de Arquitectura de Construção do Edifício Sede da Comunidade Urbana do Oeste	Bruno Soares, Arquitectos	1	125.000,00 €	125.000,00 €	26.250,00 €	151.250,00 €	1,25%	1.890,63 €	5.671,88 €	1.390,53 €	145.578,13 €
2007	42.2	301	2	1	Empreitada - Construção do Edifício Sede da Comunidade Urbana do Oeste	Sociedade Construções de José Coulinho, SA	-	2.301.892,91 €	2.301.892,91 €	115.094,65 €	2.416.987,57 €	1,25%	30.212,34 €	90.637,03 €	33.212,34 €	2.326.350,53 €

RELATORIO DE GESTÃO E DEMONSTRAÇÕES FINANCEIRAS 2009

8.2.8 - Desagregação do Imobilizado

Ano Aquisição	Inob.	Classe	Tipo	Bem	Designação do Imobilizado	Fornecedor	Un.	Preço Unitário	Preço Total	Valor do IVA	Activo Bruto (Preço Final)	Taxa	Valor da Amortização	Amortizações Acumuladas	Amortizações do Exercício (2009)	Activo Líquido (Valor do Bem)
2007	42.2	301	2	1	Empreitada - Construção do Edifício Sede da Comunidade Urbana do Oeste (Auto de revisão de preços n.º 3 - Realizado em 2008)	Sociedade de José de José Coutinho, SA	-	-	17.217,32 €	860,87 €	18.078,19 €	1,25%	225,98 €	451,95 €	225,98 €	17.626,23 €
2007	42.2	301	2	1	Empreitada - Arranjos Exteriores do Edifício Sede da Comunidade Urbana do Oeste	Sociedade de José de José Coutinho, SA	-	59.711,84 €	59.711,84 €	2.985,59 €	62.697,43 €	1,25%	783,72 €	2.351,15 €	783,72 €	60.346,28 €
2007	42.2	301	2	1	Execução de muros em betão, fornecimento e aplicação de cantoneira em inox	Sociedade de José de José Coutinho, SA	-	4.980,00 €	4.980,00 €	249,00 €	5.229,00 €	1,25%	65,36 €	196,09 €	65,36 €	5.032,91 €
2007	42.3	106	2	17	Quadro de Porcelana PB018 120x200	Leirrede - Equipamentos de Escritório, Lda.	1	119,00 €	119,00 €	24,99 €	143,99 €	12,50%	18,00 €	54,00 €	18,00 €	89,99 €
2007	42.3	107	8	99	Máquina de Pressão KSM 1450 ST Extra	Agrimiranda, Lda. Equipamentos Agrícolas e Industriais	1	284,71 €	284,71 €	59,79 €	344,50 €	14,28%	49,19 €	147,58 €	49,19 €	196,92 €
2007	42.4	202	1	2	Viatura ligeira de passageiros VW PASSAT 2.0 LIMOUS (62-CP-35)	Beleasing e Factoring, S.A.	1	32.602,45 €	32.602,45 €	6.846,51 €	39.448,96 €	12,50%	4.931,12 €	14.793,36 €	4.931,12 €	24.655,60 €
2007	42.6	103	1	8	Bastidor Euro 2000x300 cinza	Leirrede - Equipamentos de Escritório, Lda.	30	10,56 €	316,80 €	66,53 €	383,33 €	100,00%	383,33 €	383,33 €	0,00 €	0,00 €
2007	42.6	103	1	8	Prateleira Euro 1000x300 s/ reforço cinza	Leirrede - Equipamentos de Escritório, Lda.	150	7,00 €	1.050,00 €	220,50 €	1.270,50 €	100,00%	1.270,50 €	1.270,50 €	0,00 €	0,00 €
2007	42.6	103	1	8	Travamento Euro 1000x150 cinza	Leirrede - Equipamentos de Escritório, Lda.	50	3,36 €	168,00 €	35,28 €	203,28 €	100,00%	203,28 €	203,28 €	0,00 €	0,00 €
2007	42.6	103	1	8	Pés plástico p/ bastidores Euro	Leirrede - Equipamentos de Escritório, Lda.	74	0,16 €	11,84 €	2,49 €	14,33 €	100,00%	14,33 €	14,33 €	0,00 €	0,00 €
2007	42.6	103	1	8	Bastidor Euro 2000x600 cinza	Leirrede - Equipamentos de Escritório, Lda.	5	11,52 €	57,60 €	12,10 €	69,70 €	100,00%	69,70 €	69,70 €	0,00 €	0,00 €
2007	42.6	103	1	8	Prateleira Euro 1000x600 c/ 2 reforços cinza	Leirrede - Equipamentos de Escritório, Lda.	24	11,70 €	280,80 €	58,97 €	339,77 €	100,00%	339,77 €	339,77 €	0,00 €	0,00 €
2007	42.6	103	1	8	Travamento Euro em T	Leirrede - Equipamentos de Escritório, Lda.	36	2,98 €	106,56 €	22,38 €	128,94 €	100,00%	128,94 €	128,94 €	0,00 €	0,00 €
2007	42.6	103	1	1	Armário persiana 1980x1200 cinza	Leirrede - Equipamentos de Escritório, Lda.	10	246,75 €	2.467,50 €	518,18 €	2.985,68 €	12,50%	373,21 €	1.119,63 €	373,21 €	1.866,05 €
2007	42.6	103	1	1	Armário persiana 750x1200 cz	Leirrede - Equipamentos de Escritório, Lda.	1	161,46 €	161,46 €	33,91 €	195,37 €	12,50%	24,42 €	73,26 €	24,42 €	122,10 €
2007	42.6	103	1	5	Cadeira LA620 napa preta	Leirrede - Equipamentos de Escritório, Lda.	5	34,99 €	174,95 €	36,74 €	211,69 €	100,00%	211,69 €	211,69 €	0,00 €	0,00 €
2007	42.6	103	1	5	Cadeira LA610 giratória c/ braços napa preta	Leirrede - Equipamentos de Escritório, Lda.	1	69,00 €	69,00 €	14,49 €	83,49 €	100,00%	83,49 €	83,49 €	0,00 €	0,00 €
2007	42.6	103	1	5	Cadeira VS1000 tecido azul	Leirrede - Equipamentos de Escritório, Lda.	2	21,00 €	42,00 €	8,82 €	50,82 €	100,00%	50,82 €	50,82 €	0,00 €	0,00 €

8.2.8 - Desagregação do Imobilizado

Ano Aquisição	Imob.	Classe	Tipo	Bem	Designação do Imobilizado	Fornecedor	Un.	Preço Unitário	Preço Total	Valor do IVA	Activo Bruto (Preço Final)	Taxa	Valor da Amortização	Amortizações Acumuladas	Amortizações do Exercício (2009)	Activo Líquido (Valor do Bem)
2007	42.6	103	1	4	Bloco rodado 3 gavetas	Leifrede - Equipamentos de Escritório, Lda.	1	113,05 €	113,05 €	23,74 €	136,79 €	12,50%	17,10 €	51,30 €	17,10 €	85,49 €
2007	42.6	103	1	99	Canto curvo Aramis 800-90°	Leifrede - Equipamentos de Escritório, Lda.	2	81,60 €	163,20 €	34,27 €	197,47 €	100,00%	197,47 €	197,47 €	0,00 €	0,00 €
2007	42.6	103	1	12	Secretária Aramis 800x800	Leifrede - Equipamentos de Escritório, Lda.	2	96,05 €	192,10 €	40,34 €	232,44 €	12,50%	29,06 €	87,17 €	29,06 €	145,28 €
2007	42.6	103	1	8	Bastidor Euro 2000x300 cinza	Leifrede - Equipamentos de Escritório, Lda.	5	10,87 €	54,35 €	11,41 €	65,76 €	100,00%	65,76 €	65,76 €	0,00 €	0,00 €
2007	42.6	103	1	8	Prateleira Euro 1000x300 s/ reforço cinza	Leifrede - Equipamentos de Escritório, Lda.	24	7,21 €	173,04 €	36,34 €	209,38 €	100,00%	209,38 €	209,38 €	0,00 €	0,00 €
2007	42.6	103	1	8	Travamento Euro 1000x150 cinza	Leifrede - Equipamentos de Escritório, Lda.	36	3,46 €	124,56 €	26,16 €	150,72 €	100,00%	150,72 €	150,72 €	0,00 €	0,00 €
2007	42.6	103	1	8	Pés plástico p/ bastidores Euro	Leifrede - Equipamentos de Escritório, Lda.	10	0,20 €	2,00 €	0,42 €	2,42 €	100,00%	2,42 €	2,42 €	0,00 €	0,00 €
2007	42.6	107	1	99	Vestiário duplo c/ 4 cacifos	Leifrede - Equipamentos de Escritório, Lda.	1	141,96 €	141,96 €	29,81 €	171,77 €	12,50%	21,47 €	64,41 €	21,47 €	107,36 €
2007	42.6	103	1	12	Secretária Aramis 1600x800	Leifrede - Equipamentos de Escritório, Lda.	1	129,20 €	129,20 €	27,13 €	156,33 €	12,50%	19,54 €	58,62 €	19,54 €	97,71 €
2007	42.6	103	1	99	Canto curvo Aramis 800-90°	Leifrede - Equipamentos de Escritório, Lda.	1	81,60 €	81,60 €	17,14 €	98,74 €	100,00%	98,74 €	98,74 €	0,00 €	0,00 €
2007	42.6	103	1	12	Secretária Aramis 800x800	Leifrede - Equipamentos de Escritório, Lda.	1	96,05 €	96,05 €	20,17 €	116,22 €	12,50%	14,53 €	43,58 €	14,53 €	72,64 €
2007	42.6	103	1	4	Bloco rodado 3 gavetas	Leifrede - Equipamentos de Escritório, Lda.	1	113,05 €	113,05 €	23,74 €	136,79 €	12,50%	17,10 €	51,30 €	17,10 €	85,49 €
2007	42.6	103	1	1	Armário persiana 1980x1200 preira	Leifrede - Equipamentos de Escritório, Lda.	3	246,75 €	740,25 €	155,45 €	895,70 €	12,50%	111,96 €	335,89 €	111,96 €	559,81 €
2007	42.6	103	1	1	Armário persiana 750x1200	Leifrede - Equipamentos de Escritório, Lda.	1	148,05 €	148,05 €	31,09 €	179,14 €	12,50%	22,39 €	67,18 €	22,39 €	111,96 €
2007	42.6	103	1	12	Secretária Aramis 1600x800	Leifrede - Equipamentos de Escritório, Lda.	1	129,20 €	129,20 €	27,13 €	156,33 €	12,50%	19,54 €	58,62 €	19,54 €	97,71 €
2007	42.6	103	1	99	Canto curvo Aramis 800-90°	Leifrede - Equipamentos de Escritório, Lda.	1	81,60 €	81,60 €	17,14 €	98,74 €	12,50%	12,34 €	37,03 €	12,34 €	61,71 €
2007	42.6	103	1	12	Secretária Aramis 800x800	Leifrede - Equipamentos de Escritório, Lda.	1	96,05 €	96,05 €	20,17 €	116,22 €	12,50%	14,53 €	43,58 €	14,53 €	72,64 €
2007	42.6	103	1	4	Bloco rodado 3 gavetas	Leifrede - Equipamentos de Escritório, Lda.	1	113,05 €	113,05 €	23,74 €	136,79 €	12,50%	17,10 €	51,30 €	17,10 €	85,49 €

8.2.8 - Desagregação do Imobilizado

Ano Aquisição	Imob.	Classe	Tipo	Bem	Designação do Imobilizado	Fornecedor	Un.	Preço Unitário	Preço Total	Valor do IVA	Activo Bruto (Preço Final)	Taxa	Valor da Amortização	Amortizações Acumuladas	Amortizações do Exercício (2009)	Activo Líquido (Valor do Bem)
2007	42.6	103	1	10	Mesa reunião redonda - 1100 - antracite/pereira	Leitrede - Equipamentos de Escritório, Lda.	1	145,00 €	145,00 €	30,45 €	175,45 €	12,50%	21,93 €	65,79 €	21,93 €	109,66 €
2007	42.6	103	1	1	Armário persiana 1980x1200 pereira	Leitrede - Equipamentos de Escritório, Lda.	2	246,75 €	493,50 €	103,84 €	597,14 €	12,50%	74,64 €	223,93 €	74,64 €	373,21 €
2007	42.6	103	1	12	Secretária Aramis 1600x800	Leitrede - Equipamentos de Escritório, Lda.	2	121,55 €	243,10 €	51,05 €	294,15 €	12,50%	36,77 €	110,31 €	36,77 €	183,84 €
2007	42.6	103	1	4	Bloco rodado 3 gavetas	Leitrede - Equipamentos de Escritório, Lda.	2	113,05 €	226,10 €	47,48 €	273,58 €	12,50%	34,20 €	102,59 €	34,20 €	170,99 €
2007	42.6	103	1	1	Armário persiana 1980x1200	Leitrede - Equipamentos de Escritório, Lda.	6	246,75 €	1.480,50 €	310,91 €	1.791,41 €	12,50%	223,93 €	671,78 €	223,93 €	1.119,63 €
2007	42.6	103	1	8	Basilidor Euro 2000x600 cinza	Leitrede - Equipamentos de Escritório, Lda.	5	11,54 €	57,70 €	12,12 €	69,82 €	100,00%	69,82 €	69,82 €	0,00 €	0,00 €
2007	42.6	103	1	8	Prazeira Euro 1000x600 c/ 2 reforços cinza	Leitrede - Equipamentos de Escritório, Lda.	24	11,70 €	280,80 €	58,97 €	339,77 €	100,00%	339,77 €	339,77 €	0,00 €	0,00 €
2007	42.6	103	1	8	Travamento Euro em T	Leitrede - Equipamentos de Escritório, Lda.	36	2,96 €	106,56 €	22,38 €	128,94 €	100,00%	128,94 €	128,94 €	0,00 €	0,00 €
2007	42.6	103	1	8	Pés plástico p/ basidores Euro	Leitrede - Equipamentos de Escritório, Lda.	10	0,16 €	1,60 €	0,34 €	1,94 €	100,00%	1,94 €	1,94 €	0,00 €	0,00 €
2007	42.6	107	1	7	Poltrona Kampus Pozzeito	Steimétrica Projectos, Lda.	20	390,00 €	7.800,00 €	1.638,00 €	9.438,00 €	12,50%	1.179,75 €	3.539,25 €	1.179,75 €	5.888,75 €
2007	42.6	107	1	7	Cadeira KICCA 4 pés	Steimétrica Projectos, Lda.	12	130,00 €	1.560,00 €	327,60 €	1.887,60 €	12,50%	235,95 €	707,85 €	235,95 €	1.179,75 €
2007	42.6	107	1	20	Mesa ZEN 70x70	Steimétrica Projectos, Lda.	3	223,00 €	669,00 €	140,49 €	809,49 €	12,50%	101,19 €	303,56 €	101,19 €	505,93 €
2007	42.6	103	1	5	Cadeira LUX	Steimétrica Projectos, Lda.	1	285,00 €	285,00 €	59,85 €	344,85 €	12,50%	43,11 €	129,32 €	43,11 €	215,53 €
2007	42.6	103	1	12	Secretária ADAPTA 2000x900	Steimétrica Projectos, Lda.	1	596,30 €	596,30 €	125,22 €	721,52 €	12,50%	90,19 €	270,57 €	90,19 €	450,95 €
2007	42.6	103	1	12	Painel Frontal ADAPTA 2000	Steimétrica Projectos, Lda.	1	241,70 €	241,70 €	50,76 €	292,46 €	12,50%	36,56 €	109,87 €	36,56 €	182,79 €
2007	42.6	103	1	4	Bloco Fixo com 1 gaveta	Steimétrica Projectos, Lda.	1	135,40 €	135,40 €	28,43 €	163,83 €	12,50%	20,48 €	61,44 €	20,48 €	102,40 €
2007	42.6	107	1	24	Sofá ind. 670x700x720 cast. Escuro	Jucar - Mobiliário Integrado, S.A.	14	390,00 €	5.460,00 €	1.146,60 €	6.606,60 €	12,50%	825,83 €	2.477,48 €	825,83 €	4.129,13 €
2007	42.6	107	1	24	Sofá ind. 670x700x720 creme	Jucar - Mobiliário Integrado, S.A.	11	390,00 €	4.290,00 €	900,90 €	5.190,90 €	12,50%	648,86 €	1.946,59 €	648,86 €	3.244,31 €
2007	42.6	107	1	24	Sofá ind. POMBA	Jucar - Mobiliário Integrado, S.A.	8	410,00 €	3.280,00 €	688,80 €	3.968,80 €	12,50%	496,10 €	1.488,30 €	496,10 €	2.480,50 €
2007	42.6	107	1	20	Mesa 670x670x450	Jucar - Mobiliário Integrado, S.A.	11	145,00 €	1.595,00 €	334,95 €	1.929,95 €	12,50%	241,24 €	723,73 €	241,24 €	1.206,22 €
2007	42.6	107	1	20	Mesa 1600x1000x730	Jucar - Mobiliário Integrado, S.A.	12	385,00 €	4.620,00 €	970,20 €	5.590,20 €	12,50%	698,76 €	2.096,33 €	698,76 €	3.493,86 €
2007	42.6	107	1	20	Mesa 1000x1000x730	Jucar - Mobiliário Integrado, S.A.	4	260,00 €	1.040,00 €	218,40 €	1.258,40 €	12,50%	157,30 €	471,90 €	157,30 €	786,50 €
2007	42.6	103	1	12	Secretária Rectangular LTL-20/10 tempo vidro branco	Haworth Portugal - Mobiliário de Escritório, S.A.	1	951,68 €	951,68 €	199,85 €	1.151,53 €	12,50%	143,94 €	431,82 €	143,94 €	719,71 €

8.2.8 - Desagregação do Imobilizado

Ano Aquisição	Imob.	Classe	Tipo	Bem	Designação do Imobilizado	Fornecedor	Un.	Preço Unitário	Preço Total	Valor do IVA	Activo Bruto (Preço Final)	Taxa	Valor da Amortização	Amortizações Acumuladas	Amortizações do Exercício (2009)	Activo Líquido (Valor do Bem)
2007	42.6	103	1	10	Tampo rectangular LPL-14/6	Haworth Portugal - Mobiliário de Escritório, S.A.	2	56,09 €	112,18 €	23,56 €	135,74 €	100,00%	135,74 €	135,74 €	0,00 €	0,00 €
2007	42.6	103	1	10	Par de Vigas LCTPP-12	Haworth Portugal - Mobiliário de Escritório, S.A.	2	35,35 €	70,70 €	14,85 €	85,55 €	100,00%	85,55 €	85,55 €	0,00 €	0,00 €
2007	42.6	103	1	10	Ponte c/ altura fixa LPO-12	Haworth Portugal - Mobiliário de Escritório, S.A.	2	36,29 €	72,58 €	15,24 €	87,82 €	100,00%	87,82 €	87,82 €	0,00 €	0,00 €
2007	42.6	103	1	10	Screen rectangular LSS-14 vidro translúcido branco	Haworth Portugal - Mobiliário de Escritório, S.A.	1	139,51 €	139,51 €	29,30 €	168,81 €	12,50%	21,10 €	63,30 €	21,10 €	105,50 €
2007	42.6	103	1	5	Cadeira Erolia	Haworth Portugal - Mobiliário de Escritório, S.A.	2	98,79 €	197,58 €	41,49 €	239,07 €	12,50%	29,88 €	89,65 €	29,88 €	149,42 €
2007	42.6	103	1	5	Cadeira 6341 em rede estrutura cromada	Haworth Portugal - Mobiliário de Escritório, S.A.	2	200,76 €	401,52 €	84,32 €	485,84 €	12,50%	60,73 €	182,19 €	60,73 €	303,65 €
2007	42.6	103	1	1	Mod. Biblioteca terminal 900x350x2030	Haworth Portugal - Mobiliário de Escritório, S.A.	4	96,53 €	386,12 €	81,09 €	467,21 €	12,50%	58,40 €	175,20 €	58,40 €	292,00 €
2007	42.6	103	1	1	Mod. Biblioteca ligação 900x350x2030	Haworth Portugal - Mobiliário de Escritório, S.A.	5	96,53 €	482,65 €	101,36 €	584,01 €	12,50%	73,00 €	219,00 €	73,00 €	365,00 €
2007	42.6	103	1	1	Mod. Biblioteca ligação 800x350x2030	Haworth Portugal - Mobiliário de Escritório, S.A.	6	86,56 €	519,36 €	109,07 €	628,43 €	100,00%	628,43 €	628,43 €	0,00 €	0,00 €
2007	42.6	103	1	1	Ilhaga Terminal dir. 350x2027	Haworth Portugal - Mobiliário de Escritório, S.A.	4	36,71 €	146,84 €	30,84 €	177,68 €	100,00%	177,68 €	177,68 €	0,00 €	0,00 €
2007	42.6	103	1	1	Kit portas vid. 861x26x400 mod.900	Haworth Portugal - Mobiliário de Escritório, S.A.	4	42,80 €	170,40 €	35,78 €	206,18 €	100,00%	206,18 €	206,18 €	0,00 €	0,00 €
2007	42.6	103	1	1	Kit portas vid. 761x26x400 mod.800	Haworth Portugal - Mobiliário de Escritório, S.A.	3	39,43 €	118,29 €	24,84 €	143,13 €	100,00%	143,13 €	143,13 €	0,00 €	0,00 €
2007	42.6	103	1	1	Kit prateleira metálica 844x350	Haworth Portugal - Mobiliário de Escritório, S.A.	32	14,96 €	478,72 €	100,53 €	579,25 €	100,00%	579,25 €	579,25 €	0,00 €	0,00 €
2007	42.6	103	1	1	Kit prateleira metálica 744x350	Haworth Portugal - Mobiliário de Escritório, S.A.	18	12,24 €	220,32 €	46,27 €	266,59 €	100,00%	266,59 €	266,59 €	0,00 €	0,00 €
2007	42.6	103	1	1	Suporte Multimédia Módulo 800 PB4	Haworth Portugal - Mobiliário de Escritório, S.A.	3	16,31 €	48,93 €	10,28 €	59,21 €	100,00%	59,21 €	59,21 €	0,00 €	0,00 €
2007	42.6	103	1	1	Suporte Multimédia Módulo 900 PB4	Haworth Portugal - Mobiliário de Escritório, S.A.	1	18,58 €	18,58 €	3,90 €	22,48 €	100,00%	22,48 €	22,48 €	0,00 €	0,00 €
2007	42.6	103	1	1	Paneis Frontais	Haworth Portugal - Mobiliário de Escritório, S.A.	7	68,98 €	482,86 €	101,40 €	584,26 €	100,00%	584,26 €	584,26 €	0,00 €	0,00 €
2007	42.6	103	1	5	Cadeira 4 PES 2002 - Laranja	Leifrede - Equipamentos de Escritório, Lda.	4	42,00 €	168,00 €	35,28 €	203,28 €	100,00%	203,28 €	203,28 €	0,00 €	0,00 €

RELATÓRIO DE GESTÃO E DEMONSTRAÇÃO DE FINANÇAS 2009

8.2.8 - Desagregação do Imobilizado

Ano Aquisição	Imob.	Classe	Tipo	Bem	Designação do Imobilizado	Fornecedor	Un.	Preço Unitário	Preço Total	Valor do IVA	Activo Bruto (Preço Final)	Taxa	Valor da Amortização	Amortizações Acumuladas	Amortizações do Exercício (2009)	Activo Líquido (Valor do Bem)
2007	42.6	103	1	8	Estante Metálica Encaixe 2000x600x4000	Leifrede - Equipamentos de Escritório, Lda.	1	446,66 €	446,66 €	93,80 €	540,46 €	12,50%	67,56 €	202,67 €	67,56 €	337,79 €
2007	42.6	107	1	7	Cadeiras com palmatória	Steelmética Projectos, Lda.	50	160,00 €	8.000,00 €	1.680,00 €	9.680,00 €	12,50%	1.210,00 €	3.630,00 €	1.210,00 €	6.050,00 €
2007	42.6	107	1	7	Cadeiras com palmatória	Steelmética Projectos, Lda.	20	160,00 €	3.200,00 €	672,00 €	3.872,00 €	12,50%	484,00 €	1.452,00 €	484,00 €	2.420,00 €
2007	42.6	107	6	4	Máquina de lavar a loiça Euro 350	Electroima, Lda. - Comércio e Reparação de Electrodomésticos	1	1.039,35 €	1.039,35 €	218,26 €	1.257,61 €	12,50%	157,20 €	471,61 €	157,20 €	786,01 €
2007	42.7	101	1	99	Tape Quantum LTO-3 ULTRIUM	Informática El Corte Inglés	24	45,61 €	1.094,64 €	229,87 €	1.324,51 €	25,00%	331,13 €	993,39 €	331,13 €	331,13 €
2007	42.7	101	1	99	Tape Quantum LTO Cleaning	Informática El Corte Inglés	1	60,25 €	60,25 €	12,65 €	72,90 €	100,00%	72,90 €	72,90 €	0,00 €	0,00 €
2007	42.7	101	1	99	Caminhos de cabos exteriores e interiores - Projecto Oeste Digital	PT Prime - Soluções Empresariais de Telecomunicações e Sistemas, S.A.	1	28.334,43 €	28.334,43 €	5.950,23 €	34.284,66 €	25,00%	8.571,17 €	25.713,50 €	8.571,17 €	8.571,17 €
2007	42.7	101	1	18	Videoprojectores - Projecto Oeste Digital	Informática El Corte Inglés	3	1.137,14 €	3.411,42 €	716,40 €	4.127,82 €	25,00%	1.031,95 €	3.095,86 €	1.031,95 €	1.031,95 €
2007	42.7	101	1	99	UPS - Projecto Oeste Digital	Informática El Corte Inglés	1	7.777,78 €	7.777,78 €	1.633,33 €	9.411,11 €	25,00%	2.352,78 €	7.058,34 €	2.352,78 €	2.352,78 €
2007	42.7	101	1	99	Inteligência dos Edifícios Camarários - Equipamentos activos E. Voz sobre IP(VOIP)	PT Prime - Soluções Empresariais de Telecomunicações e Sistemas, S.A.	1	21.734,19 €	21.734,19 €	4.564,18 €	26.298,37 €	25,00%	6.574,59 €	19.723,78 €	6.574,59 €	6.574,59 €
2007	42.7	101	1	4	Equipamento Gatekeeper	PT Prime - Soluções Empresariais de Telecomunicações e Sistemas, S.A.	1	11.952,13 €	11.952,13 €	2.509,95 €	14.462,08 €	25,00%	3.615,52 €	10.846,56 €	3.615,52 €	3.615,52 €
2007	42.7	101	1	25	Servidor p/ alojamento de conteúdos territoriais Projecto Oeste Digital	Cil Net - Comunicações e Projectos Especiais, S.A.	1	6.005,00 €	6.005,00 €	1.261,05 €	7.266,05 €	25,00%	1.816,51 €	5.449,54 €	1.816,51 €	1.816,51 €
2007	42.7	101	1	25	Servidor - Projecto Oeste Digital (hardware)	Cil Net - Comunicações e Projectos Especiais, S.A.	1	5.239,00 €	5.239,00 €	1.100,19 €	6.339,19 €	25,00%	1.584,80 €	4.754,39 €	1.584,80 €	1.584,80 €
2007	42.7	101	1	99	Sistema GPS TRIMBLE GeoExplorer.XT	Pedro Santos Representações e Serviços, Lda.	1	7.600,00 €	7.600,00 €	1.596,00 €	9.196,00 €	25,00%	2.299,00 €	6.897,00 €	2.299,00 €	2.299,00 €
2007	42.7	101	1	15	Alcatel 4018 IP TOUCH SET UGREY (inclui instalação)	Nexiraeme Portugal, Lda.	1	1.230,00 €	1.230,00 €	258,30 €	1.488,30 €	25,00%	372,08 €	1.116,23 €	372,08 €	372,08 €
2007	42.8	101	2	2	Licenciamento Microsoft p/ CTU	CPC - Informática	1	42.681,63 €	42.681,63 €	8.963,14 €	51.644,77 €	33,33%	17.213,20 €	51.644,78 €	17.213,20 €	0,00 €
2007	42.8	101	2	2	Licenciamento Microsoft p/ o Projecto Oeste Digital	CPC - Informática	1	7.482,63 €	7.482,63 €	1.571,35 €	9.053,98 €	33,33%	3.017,69 €	9.053,98 €	3.017,69 €	0,00 €
2007	42.8	101	2	3	Software para implementação de novas funcionalidades no portal do Oeste Digital	Makewise - Engenharia de Sistemas de Informação, Lda.	1	9.840,00 €	9.840,00 €	2.066,40 €	11.906,40 €	33,33%	3.968,40 €	11.906,40 €	3.968,40 €	0,00 €
2007	42.8	101	2	2	Desktop PRO ALL LANGUAGES Lic - 2ª anuidade	CPC - Informática	35	230,08 €	8.052,80 €	1.691,09 €	9.743,89 €	33,33%	3.247,64 €	9.743,89 €	3.247,64 €	0,00 €

8.2.8 - Desagregação do Imobilizado

Ano Aquisição	Inob.	Classe	Tipo Bem	Designação do Imobilizado	Fornecedor	Un.	Preço Unitário	Preço Total	Valor do IVA	Activo Bruto (Preço Final)	Taxa	Valor da Amortização	Amortizações Acumuladas	Amortizações do Exercício (2009)	Activo Líquido (Valor do Bem)
2007	42.8	101	2	3	Integração dos Webservices AIRC no portal do Oeste Digital	Makevias - Engenharia de Sistemas de Informação, Lda.	1	4.928,00 €	1.034,88 €	5.962,88 €	33,33%	1.987,43 €	5.962,88 €	1.988,02 €	0,00 €
2007	42.8	101	2	2	Servidor - Projecto Oeste Digital (software)	Cil Net - Comunicações e Projectos Especiais, S.A.	1	2.119,15 €	445,02 €	2.564,17 €	33,33%	854,64 €	2.564,17 €	864,89 €	0,00 €
2007	42.8	101	2	99	Antivirus e Antispam para Servidor e-mail	Informática El Corte Inglés	1	17.019,12 €	3.574,02 €	20.593,14 €	33,33%	6.863,69 €	20.593,13 €	6.865,75 €	0,00 €
Total (2007)								2.788.449,36 €	204.166,03 €	2.992.615,40 €		119.338,73 €	343.254,90 €	112.086,59 €	2.649.360,81 €
2008	42.3	103	1	11	Placa em Acrílico	APL - Publicidade, Lda.	1	50,00 €	10,00 €	60,00 €	100,00%	60,00 €	60,00 €	0,00 €	0,00 €
2008	42.3	107	5	7	Escalfeita Junex 5768	A. Flores, Lda.	1	16,49 €	3,30 €	19,79 €	100,00%	19,79 €	19,79 €	0,00 €	0,00 €
2008	42.3	107	4	14	Termoverificador Fagor 2000W	A. Flores, Lda.	1	28,43 €	5,69 €	34,12 €	100,00%	34,12 €	34,12 €	0,00 €	0,00 €
2008	42.6	107	6	3	Máquina de café "Family"	Rasor - Rep. Est. E Proj. Engenharia, Lda.	1	500,00 €	100,00 €	600,00 €	14,28%	85,68 €	171,36 €	85,68 €	428,64 €
2008	42.6	107	1	99	Púlpito em acrílico, base em 20mm e corpo em 10mm	Inovacil - Transformação e Comércio Materiais de Decoração, Lda.	1	265,25 €	55,70 €	320,95 €	12,50%	40,12 €	80,24 €	40,12 €	240,71 €
2008	42.6	103	2	99	Máquina de destruir papel ref. 20100 DAHLE	Leifrede - Equipamentos de Escritório, Lda.	1	196,00 €	41,16 €	237,16 €	12,50%	29,65 €	59,29 €	29,65 €	177,87 €
2008	42.6	103	1	12	Secretária Aramis 800x800 Cinza	Leifrede - Equipamentos de Escritório, Lda.	2	88,50 €	177,00 €	212,40 €	100,00%	212,40 €	212,40 €	0,00 €	0,00 €
2008	42.6	103	1	12	Canto Curvo Aramis 800x90° Cinza	Leifrede - Equipamentos de Escritório, Lda.	2	70,75 €	141,50 €	169,80 €	100,00%	169,80 €	169,80 €	0,00 €	0,00 €
2008	42.6	103	1	12	Secretária Aramis 1600x800 Cinza	Leifrede - Equipamentos de Escritório, Lda.	2	120,00 €	240,00 €	288,00 €	12,50%	36,00 €	72,00 €	36,00 €	216,00 €
2008	42.6	103	1	1	Armário Persiana 1980x1200 Cinza	Leifrede - Equipamentos de Escritório, Lda.	5	267,12 €	1.335,60 €	1.602,72 €	12,50%	200,34 €	400,68 €	200,34 €	1.202,04 €
2008	42.6	103	1	10	Mesa 4 Pés Tubo Red. 1200x650 Cinza Pereira	Leifrede - Equipamentos de Escritório, Lda.	12	65,00 €	780,00 €	936,00 €	100,00%	936,00 €	936,00 €	0,00 €	0,00 €
2008	42.6	103	1	5	Cadeira BI 1000 Estr. Praela - Tecido Azul	Leifrede - Equipamentos de Escritório, Lda.	24	27,00 €	648,00 €	777,60 €	100,00%	777,60 €	777,60 €	0,00 €	0,00 €
2008	42.6	103	1	1	Armário Persiana 1980x1200 Cinza	Leifrede - Equipamentos de Escritório, Lda.	1	297,50 €	297,50 €	359,98 €	12,50%	45,00 €	89,99 €	45,00 €	269,98 €
2008	42.6	103	1	1	Armário Persiana 750x1200	Leifrede - Equipamentos de Escritório, Lda.	1	168,00 €	168,00 €	203,28 €	12,50%	25,41 €	50,82 €	25,41 €	152,46 €
2008	42.6	107	4	8	Humidificador Carel completo	Fielterm, S.A.	1	903,63 €	903,63 €	1.093,39 €	12,50%	136,67 €	273,35 €	136,67 €	820,04 €
2008	42.6	103	1	12	Balcão Bengenille composto por 1 módulo BB1203V e 2 módulos BB090GV	Steinmétrica Projectos, Lda.	1	3.505,20 €	738,09 €	4.241,29 €	12,50%	530,16 €	1.060,32 €	530,16 €	3.180,97 €
2008	42.6	107	2	4	Tapetes em alcatifa TECSOMIT 4700 Elegance com dimensões: 1 - 3100x4600, 1 - 2500x4600, 1 - 2700x2900, 1 - 1760x6600 e 2 - 2700x2700	Steinmétrica Projectos, Lda.	6	832,48 €	4.994,90 €	6.043,83 €	25,00%	1.510,96 €	3.021,92 €	1.510,96 €	3.021,92 €

RELATÓRIO DE GESTÃO E DEMONSTRAÇÃO FINANCEIRAS 2009

8.2.8 - Desagregação do Imobilizado

Ano Aquisição	Imob.	Classe	Tipo	Bem	Designação do Imobilizado	Fornecedor	Un.	Preço Unitário	Preço Total	Valor do IVA	Activo Bruto (Preço Final)	Taxa	Valor da Amortização	Amortizações Acumuladas	Amortizações do Exercício (2009)	Activo Líquido (Valor do Bem)
2008	42.6	106	3	99	Ecrã Retroprojector suspensão BR 180x180	Leifrede - Equipamentos de Escritório, Lda.	1	97,07 €	97,07 €	20,38 €	117,45 €	100,00%	117,45 €	117,45 €	0,00 €	0,00 €
2008	42.6	103	1	12	Tempo compacto 1800x1200 esquerdo acabamento PJ com Bli 2 lados	Haworth Portugal - Mobiliário de Escritório, S.A.	2	154,63 €	309,26 €	64,94 €	374,20 €	12,50%	46,78 €	93,55 €	46,78 €	280,65 €
2008	42.6	103	1	12	Tempo compacto 1800x1200 direito acabamento PJ com Bli 2 lados	Haworth Portugal - Mobiliário de Escritório, S.A.	1	154,63 €	154,63 €	32,47 €	187,10 €	12,50%	23,39 €	46,78 €	23,39 €	140,33 €
2008	42.7	101	1	25	Transmissor para Central de Alarme	Noite e Dia - Vigilância, Lda.	1	200,00 €	200,00 €	40,00 €	240,00 €	25,00%	60,00 €	120,00 €	60,00 €	120,00 €
2008	42.7	101	1	2	Equipamento Dell Precision Workstation T5400 (32 BIT)	Cil - Centro de Informática, S.A.	1	2.403,00 €	2.403,00 €	504,63 €	2.907,63 €	25,00%	726,91 €	1.453,82 €	726,91 €	1.453,82 €
2008	42.8	101	2	99	3ª anuidade contrato Microsoft - Desktop profissional All Languages	CPC - Informática Sistemas	35	230,08 €	8.052,80 €	1.610,56 €	9.663,36 €	33,33%	3.220,80 €	6.441,60 €	3.220,80 €	3.221,76 €
2008	42.8	101	2	3	C-UPG Land 3 civil 3D 2008 (inclui subscrição 1 ano civil 3D)	PH - Informática e Microsistemas, Lda.	1	4.627,50 €	4.627,50 €	971,78 €	5.599,28 €	33,33%	1.866,24 €	3.732,48 €	1.866,24 €	1.866,80 €
2008	42.8	101	2	3	Autocad Raster Design 2008 SLM (inclui subscrição 1ª Raster Design)	PH - Informática e Microsistemas, Lda.	1	2.248,00 €	2.248,00 €	472,08 €	2.720,08 €	33,33%	906,60 €	1.813,21 €	906,60 €	906,87 €
2008	42.9	118	07	99	Portão Seccionado e respectivos acessórios c/ 2750x4440	Calxirel - Calxilharia de Alumínios, Lda.	1	2.840,00 €	2.840,00 €	596,40 €	3.436,40 €	12,50%	429,55 €	859,10 €	429,55 €	2.577,30 €
2008	42.9	118	07	99	Par fotocélulas de Sistema de abertura automática do portão	Calxirel - Calxilharia de Alumínios, Lda.	1	150,00 €	150,00 €	31,50 €	181,50 €	12,50%	22,69 €	45,38 €	22,69 €	136,13 €
2008	42.9	118	07	99	Películas reflectoras de radiação solar para clarabóia composta por 11 vidros	Soltérmica - Películas Termorefectoras, Lda.	1	813,40 €	813,40 €	170,81 €	984,21 €	12,50%	123,03 €	246,05 €	123,03 €	738,16 €
2008	42.9	118	07	99	Protecção de vãos no piso 1	S.V.M. - Serralharia de Vale de Mouros, Lda.	1	3.850,00 €	3.850,00 €	808,50 €	4.658,50 €	12,50%	582,31 €	1.164,63 €	582,31 €	3.493,88 €
2008	42.9	118	07	99	Pilotes Dissuadores para a Frente do Edifício	S.V.M. - Serralharia de Vale de Mouros, Lda.	1	1.330,00 €	1.330,00 €	279,30 €	1.609,30 €	12,50%	201,16 €	402,33 €	201,16 €	1.206,98 €
2008	42.9	118	07	99	Trinco Electromagnético para porta principal	S.V.M. - Serralharia de Vale de Mouros, Lda.	1	810,00 €	810,00 €	170,10 €	980,10 €	12,50%	122,51 €	245,03 €	122,51 €	735,08 €
Total (2008)										8.728,27 €	50.859,43 €		13.299,11 €	24.271,05 €	10.971,95 €	26.588,38 €
2009	42.3	103	02	10	Selo branco normal	Imprensa Nacional - Casa da Moeda, S.A.	1	791,00 €	791,00 €	159,20 €	949,20 €	12,50%	118,65 €	118,65 €	118,65 €	830,55 €
2009	42.6	103	01	01	Armário Persiana 750x1200 - AnuPers. Per/T.Per	Leifrede - Equipamentos de Escritórios, Lda.	1	169,89 €	169,83 €	33,97 €	203,80 €	100,00%	203,80 €	203,80 €	203,80 €	0,00 €
2009	42.6	103	01	01	Armário Persiana 1980x1200 - Antr./Pers.Pereira	Leifrede - Equipamentos de Escritórios, Lda.	1	294,00 €	294,00 €	58,80 €	352,80 €	12,50%	44,10 €	44,10 €	44,10 €	308,70 €
2009	42.7	101	01	13	HP 17" L1710 TFT Monitor	Minfo - Comércio de Micro Informática, Lda.	2	156,70 €	313,40 €	62,68 €	376,08 €	100,00%	376,08 €	376,08 €	376,08 €	0,00 €
2009	42.7	101	01	22	Terminal Principal Keilo Premium Biometric IP	Jamabé - Equipamentos para Escritório, Lda	1	1.345,00 €	1.345,00 €	269,00 €	1.614,00 €	25,00%	403,50 €	403,50 €	403,50 €	1.210,50 €
2009	42.7	101	01	09	Network Module	Jamabé - Equipamentos para Escritório, Lda	1	480,00 €	480,00 €	96,00 €	576,00 €	25,00%	144,00 €	144,00 €	144,00 €	432,00 €

 RELATORIO DE GESTÃO E DEMONSTRAÇÕES FINANCEIRAS 2009

8.2.8 - Desagregação do Imobilizado

Ano Aquisição	Inob.	Classe	Tipo	Bem	Designação do Imobilizado	Fornecedor	Un.	Preço Unitário	Preço Total	Valor do IVA	Activo Bruto (Preço Final)	Taxa	Valor da Amortização	Amortizações Acumuladas	Amortizações do Exercício (2009)	Activo Líquido (Valor do Bem)
2009	42.7	101	01	99	Cisco nas Chassis, up to 4 sata Hdd, Raid	Cybergal - Gestão, Informática e serviços, Lda.	1	570,65 €	570,65 €	114,13 €	684,78 €	25,00%	171,20 €	171,20 €	171,20 €	513,59 €
2009	42.7	101	1	99	Disco de 1TB 7200rpm 32Mb Sata II Barracuda	Cybergal - Gestão, Informática e serviços, Lda.	4	69,57 €	278,28 €	55,66 €	333,94 €	100,00%	333,94 €	333,94 €	333,94 €	0,00 €
2009	42.8	101	02	05	Plataforma Web colaborativa para programa de acção Oeste-Lezíria	Makewise - Engenharia de Sistemas de Informação, Lda.	1	1.500,00 €	1.500,00 €	300,00 €	1.800,00 €	33,33%	599,94 €	599,94 €	599,94 €	1.200,06 €
2009	42.8	102	02		Software de gestão de tempos Kello Premium 25 empregados	Jamabé - Equipamentos para Escritório, Lda	1	295,00 €	295,00 €	59,00 €	354,00 €	33,33%	117,99 €	117,99 €	117,99 €	236,01 €
2009	42.8	102	02		Software com exportação para aplicação Medidata	Jamabé - Equipamentos para Escritório, Lda	1	400,00 €	400,00 €	80,00 €	480,00 €	33,33%	159,98 €	159,98 €	159,98 €	320,02 €
2009	42.9	107	02	16	Estores Rolo Marte	Monteiro, Lda.	24	101,28 €	2.430,65 €	486,13 €	2.916,78 €	33,33%	972,16 €	972,16 €	972,16 €	1.944,62 €
Total (2009)									8.887,81 €	1.773,86 €	10.641,37 €		3.645,33 €	3.645,33 €	3.645,33 €	6.996,04 €

gle

[Handwritten signatures]

8.2.9 - Não existem.

8.2.10 - Não houve reavaliações.

8.2.11 - Não existem.

8.2.12 - Não existem.

8.2.13 – Mapa dos Bens utilizados em Regime de Locação Financeira.

DESCRIÇÃO	VALOR INICIAL	AMORTIZAÇÕES ACUMULADAS ATÉ 31/12/2008	AMORTIZAÇÕES DO ANO	ABATES	ANO 2009
					VALOR CONTABILÍSTICO EM 31/12/2009
Viatura Ligeira de Passageiros VW Passat 2.0 Limous	39.448,96 €	9.862,24 €	4.931,12 €	0,00 €	24.655,60 €



8.2.14 – O terreno no qual foi construído o novo edifício-sede foi doado pela Câmara Municipal de Caldas da Rainha. No entanto, esse terreno não está valorizado, dado que a transferência de propriedade ainda não foi realizada, desconhecendo-se também o valor patrimonial do mesmo.



8.2.15 - Não existem.

8.2.16 – As Entidades Participadas.

DESIGNAÇÃO	SEDE	CAPITAL SOCIAL 31/12/2009	% DETIDA	VALOR 31/12/2009		RESULTADO LÍQUIDO DO ÚLTIMO EXERCÍCIO (2008)
ÁGUAS DO OESTE, S.A.	CONVENTO DE S. MIGUEL DAS GAEIRAS - 2510-718 GAEIRAS	30.000.000,00 €	0,02%	5.000,00 €	a)	-2.721.438,49 €
PISOESTE, EIM	ESTRADA MUNICIPAL 568 / 2550-012 ALGUBER - CADAVAL	165.000,00 €	100,00%	165.000,00 €	b)	18.545,85 €
TREVOESTE, S.A.	EDIFÍCIO MERCOALCOBAÇA - AV. PROF. JOAQUIM VIEIRA NATIVIDADE - 2460 ALCOBAÇA	1.650.805,00 €	0,30%	5.000,00 €	c)	-57.083,19 €
TOTAL				175.000,00 €		

NOTA:

- a) Montante pago em 2001: 1.500,00 €
- a) Montante pago em 2002: 3.500,00 €
- b) Montante pago em 2001: 14.964,00 €
- b) Montante pago em 2004: 34.915,79 €
- b) Montante do aumento em 2007: 115.120,21 €
- c) Montante pago em 2005: 1.500,00 €
- c) Montante pago em 2008: 3.500,00 €



8.2.17 - Não existem.

8.2.18 - Não existem.

8.2.19 - Não existem.

8.2.20 - Não existem.

8.2.21 - Não existem.

8.2.22 - Não existem.

8.2.23 - Não existem.

8.2.24 - Não existem.

8.2.25 - Não existem.

8.2.26 - As garantias prestadas não estão inventariadas, apenas as cauções, de acordo com o seguinte mapa.

Mapa das Contas de Ordem

OESTECIM - COMUNIDADE INTERMUNICIPAL DO OESTE

(Designação da entidade)

Cod. Conta	Designação	Saldo Inicial		Do Ano		Saldo Final	
		Débito	Crédito	Débito	Crédito	Devedor	Credor
09	CONTAS DE ORDEM	3.650,36 €	3.650,36 €	300,00 €	300,00 €	- €	- €
09.1	RECIBOS PARA COBRANÇA	- €	- €	- €	- €	- €	- €
09.1.1	ANO ANTERIOR	- €	- €	- €	- €	- €	- €
09.1.1.01	RECEITA VIRTUAL LIQUIDADA	- €	- €	- €	- €	- €	- €
09.1.1.02	RECEITA VIRTUAL COBRADA	- €	- €	- €	- €	- €	- €
09.1.1.03	RECEITA VIRTUAL ANULADA	- €	- €	- €	- €	- €	- €
09.2	FUNDOS CAUCIONADOS	- €	3.650,36 €	300,00 €	- €	- €	3.350,36 €
09.2.1	CAUÇÕES DO PESSOAL	- €	300,00 €	300,00 €	- €	- €	- €
09.2.1.01	PRESTADA	- €	300,00 €	- €	- €	- €	300,00 €
09.2.1.02	ACCIONADA	- €	- €	- €	- €	- €	- €
09.2.1.03	DEVOLVIDA	- €	- €	300,00 €	- €	300,00 €	- €
09.2.2	CAUÇÕES DE IMOBILIZADO	- €	875,36 €	- €	- €	- €	875,36 €
09.2.2.01	PRESTADA	- €	875,36 €	- €	- €	- €	875,36 €
09.2.2.02	ACCIONADA	- €	- €	- €	- €	- €	- €
09.2.2.03	DEVOLVIDA	- €	- €	- €	- €	- €	- €
09.2.3	CAUÇÕES DE ESTUDOS	- €	2.475,00 €	- €	- €	- €	2.475,00 €
09.2.3.01	PRESTADA	- €	2.475,00 €	- €	- €	- €	2.475,00 €
09.2.3.02	ACCIONADA	- €	- €	- €	- €	- €	- €
09.2.3.03	DEVOLVIDA	- €	- €	- €	- €	- €	- €
09.3	GARANTIAS BANCÁRIAS	- €	- €	- €	- €	- €	- €
09.3.1	PRESTADA	- €	- €	- €	- €	- €	- €
09.3.2	ACCIONADA	- €	- €	- €	- €	- €	- €
09.3.3	DEVOLVIDA	- €	- €	- €	- €	- €	- €
09.9	CONTAS DE CONTRAPARTIDA	3.650,36 €	- €	- €	300,00 €	3.350,36 €	- €
09.9.1	RECIBOS PARA COBRANÇA	- €	- €	- €	- €	- €	- €
09.9.2	FUNDOS CAUCIONADOS	3.650,36 €	- €	- €	300,00 €	3.350,36 €	- €
09.9.3	GARANTIAS	- €	- €	- €	- €	- €	- €
Total		3.650,36 €	3.650,36 €	300,00 €	300,00 €		



8.2.27 - Não foram constituídas provisões.

8.2.28 - Não existe

8.2.29 - Não existe.

8.2.30 - Não existe.

8.2.31 - Demonstração dos Resultados Financeiros.

DEMONSTRAÇÃO DE RESULTADOS FINANCEIROS

OESTECIM - COMUNIDADE INTERMUNICIPAL DO OESTE

(Designação da entidade)

Custos e Perdas	Exercícios		Proveitos e Ganhos	Exercícios	
	n	n-1		n	n-1
681 - JUROS SUPOSTADOS	97,78 €	156,11 €	781 - JUROS OBTIDOS	1.238,89 €	5.852,82 €
682 - PERDAS EM ENTIDADES PARTICIPADAS	- €	- €	782 - GANHOS EM ENTIDADES PARTICIPADAS	- €	- €
683 - AMORTIZAÇÕES DE INVESTIMENTOS EM IMÓVEIS	- €	- €	783 - RENDIMENTOS DE IMÓVEIS	- €	- €
684 - PROVISÕES PARA PLICAÇÕES FINANCEIRAS	- €	- €	784 - RENDIMENTOS DE PARTICIPAÇÕES DE CAPITAL	- €	- €
685 - DIFERENÇAS DE CÂMBIO DESFAVORÁVEIS	- €	- €	785 - DIFERENCAS DE CAMBIO FAVORAVEIS	- €	- €
686 - JUROS DE LOCAÇÃO FINANCEIRA - MATERIAL DE TRANSPORTE	- €	- €	786 - DESC. DE PTO. PAGAMENTO OBTIDOS	- €	- €
687 - PERDAS NA ALIENAÇÃO DE APLICAÇÕES DE TESOURARIA	- €	- €	787 - GANHOS NA ALIENAÇÃO APLIC. TESOURARIA	- €	- €
688 - OUTROS CUSTOS E PERDAS FINANCEIRAS	311,31 €	307,70 €	788 - OUTROS PROV. E GANHOS FINANCEIROS	- €	- €
RESULTADOS FINANCEIROS	829,80 €	5.389,01 €			
TOTAL....	1.238,89 €	5.852,82 €	TOTAL....	1.238,89 €	5.852,82 €

O Órgão Executivo

Em ___ de _____ de 2010

O Órgão Deliberativo

Em ___ de _____ de 2010

8.2.32 - Demonstração dos Resultados Extraordinários.

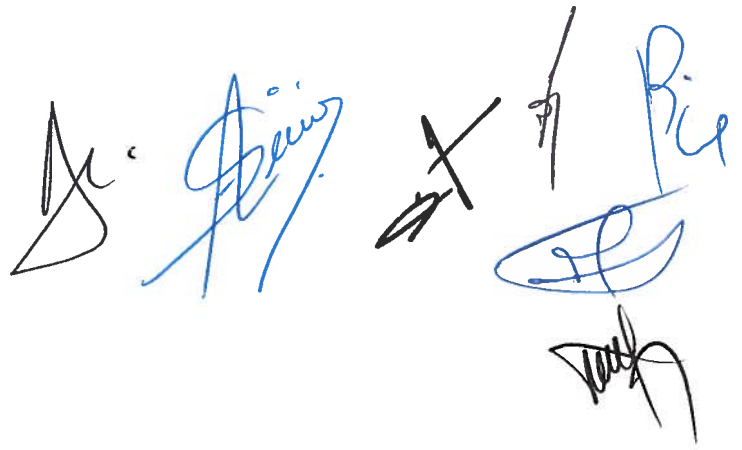

Handwritten signatures in black and blue ink, including a large signature in blue ink that appears to read 'A. Silva'.

DEMONSTRAÇÃO DE RESULTADOS EXTRAORDINÁRIOS

(Handwritten signatures and initials in blue ink)

OESTECIM - COMUNIDADE INTERMUNICIPAL DO OESTE

(Designação da entidade)

Ano: 2009

Custos e Perdas	Exercícios		Proveitos e Ganhos	Exercícios	
	n	n-1		n	n-1
691 - TRANSFERÊNCIAS DE CAPITAL CONCEDIDAS	75.648,47 €	11.956,00 €	791 - RESTITUIÇÃO DE IMPOSTOS	- €	- €
692 - DÍVIDAS INCOBRÁVEIS	- €	- €	792 - RECUPERAÇÃO DE DÍVIDAS	- €	- €
693 - PERDAS EM EXISTÊNCIAS	- €	- €	793 - GANHOS EM EXISTÊNCIAS	- €	- €
694 - PERDAS EM IMOBILIZAÇÕES	- €	- €	794 - GANHOS IMOBILIZAÇÕES	- €	- €
695 - MULTAS E PENALIDADES	- €	- €	795 - BENEFÍCIOS PENAL. CONTRATUAIS	- €	- €
696 - AUMENTOS AMORTIZ. PROVISÕES	- €	52.271,61 €	796 - REDUÇÕES AMORT. PROVISÕES	- €	30.591,90 €
697 - CORRECÇÕES REL. EXERC. ANTERIORES	84.406,82 €	751.932,85 €	797 - CORRECÇÕES RELAT. EXERC. ANTERIORES	17.644,32 €	114.084,75 €
698 - OUTROS CUSTOS E PERDAS EXTRAORDINÁRIOS	- €	- €	798 - OUTROS PROV. GANHOS EXTRAORDINÁRIOS	52.085,35 €	247.207,62 €
RESULTADOS EXTRAORDINARIOS	- 90.325,62 €	- 424.276,19 €			
TOTAL....	69.729,67 €	391.884,27 €	TOTAL....	69.729,67 €	391.884,27 €

O Órgão Executivo

Em ___ de _____ de 2010

(Handwritten signature)

O Órgão Deliberativo

Em ___ de _____ de 2010

MAPA DO CONTROLO ORÇAMENTAL DA RECEITA

OESTE CIM - COMUNIDADE INTERMUNICIPAL DO OESTE

(Designação da entidade)

Código (1)	Classificação Económica Descrição (2)	Previsões Corrigidas (3)	Receitas por Cobrar no Início do Ano (4)	Receitas Liquidadas (5)	Liquidações Anuladas (6)	Receitas Cobradas Brutas (7)	Reembolsos / Restituições		Receita Cobrada Líquida (10=7-9)	Receitas por Cobrar no Final do Ano (11=4+5-6-7)	Ano: 2009 Grau Exec. Financ. Das Receitas (12)
							Emitidos (8)	Pagos (9)			
	RECEITAS CORRENTES	4.135.775,97 €	785.304,77 €	2.066.268,12 €	946.966,37 €	1.195.386,24 €	- €	- €	1.195.386,24 €	709.220,28 €	28,9
05	RENDIMENTOS DE PROPRIEDADE	7.000,00 €	- €	1.238,89 €	- €	1.238,89 €	- €	- €	1.238,89 €	- €	17,7
0502	JUROS - SOCIEDADES FINANCEIRAS	7.000,00 €	- €	1.238,89 €	- €	1.238,89 €	- €	- €	1.238,89 €	- €	17,7
050201	BANCOS E OUTRAS INSTITUIÇÕES FINANCEIRAS	7.000,00 €	- €	1.238,89 €	- €	1.238,89 €	- €	- €	1.238,89 €	- €	17,7
06	TRANSFERÊNCIAS CORRENTES	4.078.890,97 €	785.304,77 €	2.015.271,58 €	946.966,37 €	1.144.389,70 €	- €	- €	1.144.389,70 €	709.220,28 €	28,1
0601	SOCIEDADES E QUASE-SOCIEDADES FINANCEIRAS	63.071,00 €	- €	- €	- €	- €	- €	- €	- €	- €	0,0
060101	PÚBLICAS	63.071,00 €	- €	- €	- €	- €	- €	- €	- €	- €	0,0
06010199	OUTRAS	63.071,00 €	- €	- €	- €	- €	- €	- €	- €	- €	0,0
0603	ADMINISTRAÇÃO CENTRAL	2.071.972,94 €	- €	519.221,09 €	- €	519.221,09 €	- €	- €	519.221,09 €	- €	25,1
060301	ESTADO	167.521,00 €	- €	136.577,05 €	- €	136.577,05 €	- €	- €	136.577,05 €	- €	81,5
06030199	OUTROS	167.521,00 €	- €	136.577,05 €	- €	136.577,05 €	- €	- €	136.577,05 €	- €	81,5
060306	ESTADO - PARTIC. COMUNIT. EM PROJ. CO-FINANCIADOS	1.904.451,94 €	- €	382.644,04 €	- €	382.644,04 €	- €	- €	382.644,04 €	- €	20,1
06030601	FUNDO SOCIAL EUROPEU	930.197,00 €	- €	153.030,37 €	- €	153.030,37 €	- €	- €	153.030,37 €	- €	16,5
06030602	FEDER	933.035,94 €	- €	229.613,67 €	- €	229.613,67 €	- €	- €	229.613,67 €	- €	24,6

MAPA DO CONTROLO ORÇAMENTAL DA RECEITA

OESTE CIM - COMUNIDADE INTERMUNICIPAL DO OESTE

(Designação da entidade)

Código (1)	Classificação Económica Descrição (2)	Previsões Corrigidas (3)	Recetas por Cobrar no início do Ano (4)	Recetas Liquidadas (5)	Liquidações Anuladas (6)	Recetas Cobradas Brutas (7)	Reembolsos / Restituições		Receita Cobrada Líquida (10=7-9)	Recetas por Cobrar no Final do Ano (11=4+5-6-7)	Ano: 2009 (12)
							Emiitidos (8)	Pagos (9)			
06030603	IEE	41.219,00 €	- €	- €	- €	- €	- €	- €	- €	- €	0,0
0605	ADMINISTRAÇÃO LOCAL	1.943.847,03 €	785.304,77 €	1.496.050,49 €	946.966,37 €	625.168,61 €	- €	- €	625.168,61 €	709.220,28 €	32,2
060501	CONTINENTE	1.943.847,03 €	785.304,77 €	1.496.050,49 €	946.966,37 €	625.168,61 €	- €	- €	625.168,61 €	709.220,28 €	32,2
07	VENDA DE BENS E SERVIÇOS CORRENTES	47.885,00 €	- €	47.884,56 €	- €	47.884,56 €	- €	- €	47.884,56 €	- €	100,0
0703	RENDAS	47.885,00 €	- €	47.884,56 €	- €	47.884,56 €	- €	- €	47.884,56 €	- €	100,0
070302	EDIFÍCIOS	47.885,00 €	- €	47.884,56 €	- €	47.884,56 €	- €	- €	47.884,56 €	- €	100,0
08	OUTRAS CORRENTES	2.000,00 €	- €	1.873,09 €	- €	1.873,09 €	- €	- €	1.873,09 €	- €	93,7
0801	OUTRAS	2.000,00 €	- €	1.873,09 €	- €	1.873,09 €	- €	- €	1.873,09 €	- €	93,7
080199	OUTRAS	2.000,00 €	- €	1.873,09 €	- €	1.873,09 €	- €	- €	1.873,09 €	- €	93,7
08019999	DIVERSAS	2.000,00 €	- €	1.873,09 €	- €	1.873,09 €	- €	- €	1.873,09 €	- €	93,7
10	RECEITAS DE CAPITAL	1.577.288,20 €	191.966,18 €	373.118,05 €	216.120,46 €	284.396,01 €	- €	- €	284.396,01 €	64.567,76 €	18,0
1003	TRANSFERÊNCIAS DE CAPITAL	1.577.038,20 €	191.966,18 €	373.118,05 €	216.120,46 €	284.396,01 €	- €	- €	284.396,01 €	64.567,76 €	18,0
100301	ADMINISTRAÇÃO CENTRAL	811.856,00 €	- €	140.786,21 €	- €	140.786,21 €	- €	- €	140.786,21 €	- €	17,3
100301	ESTADO	100,00 €	- €	44.884,41 €	- €	44.884,41 €	- €	- €	44.884,41 €	- €	44.884,4
10030199	OUTROS	100,00 €	- €	44.884,41 €	- €	44.884,41 €	- €	- €	44.884,41 €	- €	44.884,4
100307	ESTADO-PART. COMUNIT. EM PROJ. CO-FINANCIADOS	811.756,00 €	- €	95.901,80 €	- €	95.901,80 €	- €	- €	95.901,80 €	- €	11,8

MAPA DO CONTROLO ORÇAMENTAL DA RECEITA

OESTE CIM - COMUNIDADE INTERMUNICIPAL DO OESTE

(Designação da entidade)

Classificação Económica		Previsões Corrigidas (3)	Receitas por Cobrar no Início do Ano (4)	Receitas Liquidadas (5)	Liquidações Anuladas (6)	Receitas Cobradas Brutas (7)	Reembolsos / Restituições		Receita Cobrada Líquida (10=7-9)	Receitas por Cobrar no Final do Ano (11=4+5-6-7)	Ano: 2009	Grau Exec. Financ. Das Receitas (12)
Código (1)	Descrição (2)						Emitidos (8)	Pagos (9)				
10030701	FEDER	811.758,00 €	- €	95.901,80 €	- €	95.901,80 €	- €	- €	95.901,80 €	- €	11,8	
1005	ADMINISTRAÇÃO LOCAL	765.180,20 €	191.966,18 €	232.331,84 €	216.120,46 €	143.609,80 €	- €	- €	143.609,80 €	64.567,76 €	18,8	
100501	CONTINENTE	765.180,20 €	191.966,18 €	232.331,84 €	216.120,46 €	143.609,80 €	- €	- €	143.609,80 €	64.567,76 €	18,8	
13	OUTRAS RECEITAS DE CAPITAL	250,00 €	- €	- €	- €	- €	- €	- €	- €	- €	0,0	
1301	OUTRAS	250,00 €	- €	- €	- €	- €	- €	- €	- €	- €	0,0	
130199	OUTRAS	250,00 €	- €	- €	- €	- €	- €	- €	- €	- €	0,0	
16	OUTRAS RECEITAS	164.149,00 €	- €	164.149,00 €	- €	164.149,00 €	- €	- €	164.149,00 €	- €	100,0	
1601	SALDO DA GERÊNCIA ANTERIOR	164.149,00 €	- €	164.149,00 €	- €	164.149,00 €	- €	- €	164.149,00 €	- €	100,0	
160101	SALDO ORÇAMENTAL NA POSSE DO SERVIÇO	164.149,00 €	- €	164.149,00 €	- €	164.149,00 €	- €	- €	164.149,00 €	- €	100,0	
TOTAL		5.877.213,17 €	977.270,95 €	2.603.535,17 €	1.163.086,83 €	1.643.931,25 €	- €	- €	1.643.931,25 €	773.788,04 €	28,0	

O Órgão Executivo
Em ___ de ___ de 2010

O Órgão Deliberativo
Em ___ de ___ de 2010

MAPA DO CONTROLO ORÇAMENTAL DA DESPESA

OESTEIM - COMUNIDADE INTERMUNICIPAL DO OESTE

(Designação da entidade)

Económica	Classificação	Descrição	Compromissos Assumidos			Despesa Paga	Diferenças		Grau de Execução Orçamental da Despesa (11)	
			Exercício	Exercícios futuros	TOTAL		Dot. Não Comprometida (8=3-4)	Saldo (9=3-7)		Comp. Por Pagar (10=4-7)
(1)	(2)	(3)	(4)	(5)	(6)	(7)	(8=3-4)	(9=3-7)	(10=4-7)	(11)
		4.132.175,97 €	1.778.107,60 €	- €	1.778.107,60 €	1.482.767,91 €	2.354.068,37 €	2.649.408,06 €	295.339,89 €	35,88
	DESPESAS CORRENTES									
01	DESPESAS COM O PESSOAL	744.196,00 €	464.852,04 €	- €	464.852,04 €	464.852,04 €	279.343,96 €	279.343,96 €	- €	62,46
0101	REMUNERAÇÕES CERTAS E PERMANENTES	589.568,50 €	352.795,54 €	- €	352.795,54 €	352.795,54 €	236.772,96 €	236.772,96 €	- €	59,84
010103	PESSOAL DOS QUADROS- REGIME DA FUNÇÃO PÚBLICA	33.553,78 €	33.553,78 €	- €	33.553,78 €	33.553,78 €	- €	- €	- €	100,00
010104	PESSOAL DOS QUADROS- REGIME DO CONTRATO INDIVIDUAL	244.982,22 €	224.602,06 €	- €	224.602,06 €	224.602,06 €	20.380,16 €	20.380,16 €	- €	91,68
01010400	PESSOAL DOS QUADROS- REGIME DO CONTRATO INDIVIDUAL	35.861,59 €	35.861,59 €	- €	35.861,59 €	35.861,59 €	- €	- €	- €	100,00
01010401	TRANSITADO DE ANTERIOR NOMEAÇÃO DEFINITIVA	97.970,22 €	93.203,01 €	- €	93.203,01 €	93.203,01 €	4.767,21 €	4.767,21 €	- €	95,13
01010402	CONTRATO POR TERMO INDETERMINADO	111.150,41 €	95.537,46 €	- €	95.537,46 €	95.537,46 €	15.612,95 €	15.612,95 €	- €	85,95
010106	PESSOAL CONTRATADO A TERMO	38.369,50 €	855,26 €	- €	855,26 €	855,26 €	37.514,24 €	37.514,24 €	- €	2,23
010107	PESSOAL EM REGIME DE TAREFA OU AVENÇA	107.848,00 €	718,32 €	- €	718,32 €	718,32 €	107.129,68 €	107.129,68 €	- €	0,67
010108	PESSOAL AGUARDANDO APOSENTAÇÃO	500,00 €	- €	- €	- €	- €	500,00 €	500,00 €	- €	0,00
010109	PESSOAL EM QUALQUER OUTRA SITUAÇÃO	40.609,00 €	13.242,15 €	- €	13.242,15 €	13.242,15 €	27.366,85 €	27.366,85 €	- €	32,61
010111	REPRESENTAÇÃO	9.000,00 €	2.236,86 €	- €	2.236,86 €	2.236,86 €	6.763,14 €	6.763,14 €	- €	24,85
010113	SUBSÍDIO DE REFEIÇÃO	26.650,00 €	17.502,73 €	- €	17.502,73 €	17.502,73 €	9.147,27 €	9.147,27 €	- €	65,68
01011301	PESSOAL DOS QUADROS	20.500,00 €	16.695,70 €	- €	16.695,70 €	16.695,70 €	3.804,30 €	3.804,30 €	- €	81,44
0101130100	PESSOAL DOS QUADROS	4.650,03 €	4.650,03 €	- €	4.650,03 €	4.650,03 €	- €	- €	- €	100,00
0101130101	TRANSITADO DE ANTERIOR NOMEAÇÃO DEFINITIVA	7.987,34 €	5.726,07 €	- €	5.726,07 €	5.726,07 €	2.141,27 €	2.141,27 €	- €	72,78
0101130102	CONTRATO POR TERMO INDETERMINADO	6.150,00 €	807,03 €	- €	807,03 €	807,03 €	1.663,03 €	1.663,03 €	- €	79,17
01011302	PESSOAL EM QUALQUER OUTRA SITUAÇÃO	65.940,00 €	46.215,84 €	- €	46.215,84 €	46.215,84 €	5.342,97 €	5.342,97 €	- €	13,12
010114	SUBSÍDIOS DE FÉRIAS E NATAL	48.892,00 €	46.215,84 €	- €	46.215,84 €	46.215,84 €	19.724,16 €	19.724,16 €	- €	70,09
01011401	PESSOAL DOS QUADROS	24.390,00 €	23.641,74 €	- €	23.641,74 €	23.641,74 €	2.676,16 €	2.676,16 €	- €	94,53
0101140101	TRANSITADO DE ANTERIOR NOMEAÇÃO DEFINITIVA	24.502,00 €	22.574,10 €	- €	22.574,10 €	22.574,10 €	748,26 €	748,26 €	- €	96,93
01011402	CONTRATO POR TERMO INDETERMINADO	17.048,00 €	- €	- €	- €	- €	1.927,90 €	1.927,90 €	- €	92,13
010115	REMUNERAÇÕES POR DOENÇA E MATERNIDADE-PATERNIDADE	22.116,00 €	13.868,54 €	- €	13.868,54 €	13.868,54 €	17.048,00 €	17.048,00 €	- €	0,00
0102	ABONOS VARIÁVEIS OU EVENTUAIS	48.351,00 €	35.247,00 €	- €	35.247,00 €	35.247,00 €	8.247,46 €	8.247,46 €	- €	62,71
010202	HORAS EXTRAORDINÁRIAS	5.050,00 €	3.813,44 €	- €	3.813,44 €	3.813,44 €	1.236,56 €	1.236,56 €	- €	75,51
010203	ALIMENTAÇÃO E ALOJAMENTO	750,00 €	- €	- €	- €	- €	750,00 €	750,00 €	- €	0,00
01020400	AJUDAS DE CUSTO	6.700,00 €	3.142,75 €	- €	3.142,75 €	3.142,75 €	3.557,25 €	3.557,25 €	- €	46,91
01020401	AJUDAS DE CUSTO	624,88 €	624,88 €	- €	624,88 €	624,88 €	- €	- €	- €	100,00
01020402	PESSOAL	1.075,12 €	159,88 €	- €	159,88 €	159,88 €	915,24 €	915,24 €	- €	14,87
010210	MEMBROS DA ASSEMBLEIA INTERMUNICIPAL	5.000,00 €	2.357,99 €	- €	2.357,99 €	2.357,99 €	2.642,01 €	2.642,01 €	- €	47,16
010212	INDENIZAÇÕES POR CESSAÇÃO DE FUNÇÕES	2.100,00 €	2.070,96 €	- €	2.070,96 €	2.070,96 €	29,04 €	29,04 €	- €	98,62
010213	OUTROS SUPLEMENTOS E PRÉMIOS	4.751,00 €	4.750,97 €	- €	4.750,97 €	4.750,97 €	0,03 €	0,03 €	- €	100,00
01021301	MEMBROS DA ASSEMBLEIA INTERMUNICIPAL	29.000,00 €	21.468,88 €	- €	21.468,88 €	21.468,88 €	7.531,12 €	7.531,12 €	- €	74,03
		29.000,00 €	21.468,88 €	- €	21.468,88 €	21.468,88 €	7.531,12 €	7.531,12 €	- €	74,03

MAPA DO CONTROLO ORÇAMENTAL DA DESPESA

OESTEÇIM - COMUNIDADE INTERMUNICIPAL DO OESTE

(Designação da entidade)

Económica	Classificação	Descrição	Dotações Corrigidas	Compromissos Assumidos			Despesa Paga	Diferenças			Grau de Execução Orçamental da Despesa (11)
				Exercício	Exercícios futuros	TOTAL		Dot. Não Comprometida	Saldo	Comp. Por Pagar	
(1)	(2)	(3)	(4)	(5)	(6)	(7)	(8=3-4)	(9=3-7)	(10=4-7)	(11)	
0103	SEGURANÇA SOCIAL	106.276,50 €	76.809,50 €	- €	76.809,50 €	76.809,50 €	29.467,00 €	29.467,00 €	- €	72,27	
010301	ENCARGOS COM A SAÚDE	13.400,00 €	11.410,31 €	- €	11.410,31 €	11.410,31 €	1.989,69 €	1.989,69 €	- €	85,15	
010302	OUTROS ENCARGOS COM A SAÚDE	750,00 €	- €	- €	- €	- €	750,00 €	750,00 €	- €	0,00	
010303	SUBSIDIO FAMILIAR A CRIANÇAS E JOVENS	616,50 €	547,03 €	- €	547,03 €	547,03 €	69,47 €	69,47 €	- €	88,73	
010304	OUTRAS PRESTAÇÕES FAMILIARES	200,00 €	- €	- €	- €	- €	200,00 €	200,00 €	- €	0,00	
010305	CONTRIBUIÇÕES PARA A SEGURANÇA SOCIAL	81.310,00 €	59.119,16 €	- €	59.119,16 €	59.119,16 €	22.190,84 €	22.190,84 €	- €	72,71	
010306	ACIDENTES EM SERVIÇOS E DOENÇAS PROFISSIONAIS	1.000,00 €	- €	- €	- €	- €	1.000,00 €	1.000,00 €	- €	0,00	
010309	SEGUROS	8.500,00 €	5.733,00 €	- €	5.733,00 €	5.733,00 €	2.767,00 €	2.767,00 €	- €	67,45	
010310	OUTRAS DESPESAS DE SEGURANÇA SOCIAL	500,00 €	- €	- €	- €	- €	500,00 €	500,00 €	- €	0,00	
02	AQUISIÇÃO DE BENS E SERVIÇOS	3.228.149,25 €	1.156.827,90 €	- €	1.156.827,90 €	908.683,06 €	2.071.321,36 €	2.321.466,20 €	250.144,84 €	28,09	
0201	AQUISIÇÃO DE BENS	58.740,00 €	22.969,06 €	- €	22.969,06 €	19.952,54 €	35.770,94 €	38.787,46 €	3.016,52 €	33,97	
020102	COMBUSTÍVEIS E LUBRIFICANTES	7.350,00 €	3.562,14 €	- €	3.562,14 €	3.562,14 €	3.787,86 €	3.787,86 €	- €	48,46	
02010202	GASÓLEO	7.200,00 €	3.562,14 €	- €	3.562,14 €	3.562,14 €	3.637,86 €	3.637,86 €	- €	49,47	
02010299	OUTROS	150,00 €	- €	- €	- €	- €	150,00 €	150,00 €	- €	0,00	
020104	LIMPEZA E HIGIENE	1.000,00 €	794,02 €	- €	794,02 €	553,52 €	205,98 €	446,48 €	240,50 €	55,35	
020107	VESTUÁRIO E ARTIGOS PESSOAIS	250,00 €	- €	- €	- €	- €	250,00 €	250,00 €	- €	0,00	
020108	MATERIAL DE ESCRITÓRIO	20.000,00 €	8.576,42 €	- €	8.576,42 €	7.486,84 €	11.423,58 €	12.513,16 €	1.089,58 €	37,43	
020115	PRÉMIOS, CONDECORAÇÕES E OFERTAS	16.500,00 €	4.051,20 €	- €	4.051,20 €	2.648,03 €	12.448,80 €	13.851,97 €	1.403,17 €	16,05	
020117	FERRAMENTAS E UTENSÍLIOS	500,00 €	100,04 €	- €	100,04 €	100,04 €	399,96 €	399,96 €	- €	20,01	
020118	LIVROS E DOCUMENTAÇÃO TÉCNICA	500,00 €	209,00 €	- €	209,00 €	209,00 €	291,00 €	291,00 €	- €	41,80	
020119	ARTIGOS HONORÍFICOS E DE DECORAÇÃO	500,00 €	- €	- €	- €	- €	500,00 €	500,00 €	- €	0,00	
020120	MATERIAL DE EDUCAÇÃO, CULTURA E RECREIO	140,00 €	- €	- €	- €	- €	140,00 €	140,00 €	- €	0,00	
020121	OUTROS BENS	12.000,00 €	5.676,24 €	- €	5.676,24 €	5.392,97 €	6.323,76 €	6.607,03 €	283,27 €	44,94	
0202	AQUISIÇÃO DE SERVIÇOS	3.169.409,26 €	1.133.858,84 €	- €	1.133.858,84 €	886.730,52 €	2.035.550,42 €	2.282.678,74 €	247.128,32 €	27,98	
020201	ENCARGOS DE INSTALAÇÕES	48.000,00 €	43.830,25 €	- €	43.830,25 €	43.239,81 €	4.169,75 €	4.760,19 €	590,44 €	90,08	
020202	LIMPEZA E HIGIENE	37.508,90 €	30.896,24 €	- €	30.896,24 €	25.128,92 €	6.612,66 €	12.379,98 €	5.767,32 €	67,00	
020203	CONSERVAÇÃO DE BENS	6.800,00 €	2.404,00 €	- €	2.404,00 €	1.800,00 €	4.396,00 €	5.000,00 €	604,00 €	26,47	
020205	LOCAÇÃO DE MATERIAL DE INFORMÁTICA	19.500,00 €	19.245,88 €	- €	19.245,88 €	19.245,88 €	254,12 €	254,12 €	- €	98,70	
020208	LOCAÇÃO DE OUTROS BENS	16.500,00 €	500,00 €	- €	500,00 €	422,40 €	16.000,00 €	16.077,60 €	77,60 €	2,56	
020209	COMUNICAÇÕES	141.076,00 €	72.233,00 €	- €	72.233,00 €	71.409,63 €	68.843,00 €	69.666,37 €	823,37 €	50,62	
020210	TRANSPORTES	2.500,00 €	2.134,45 €	- €	2.134,45 €	2.134,45 €	365,55 €	365,55 €	- €	85,38	
020211	REPRESENTAÇÃO DOS SERVIÇOS	87.600,00 €	1.143,92 €	- €	1.143,92 €	1.143,92 €	86.456,08 €	86.456,08 €	- €	1,31	
020212	SEGUROS	11.500,00 €	10.724,70 €	- €	10.724,70 €	10.724,70 €	775,30 €	775,30 €	- €	93,26	
020213	DESLOCAÇÕES E ESTADAS	47.000,00 €	5.457,60 €	- €	5.457,60 €	5.457,60 €	41.542,40 €	41.542,40 €	- €	11,61	
02021301	PESSOAL	39.000,00 €	- €	- €	- €	- €	39.000,00 €	39.000,00 €	- €	0,00	
02021302	MEMBROS DA ASSEMBLEIA INTERMUNICIPAL	8.000,00 €	5.457,60 €	- €	5.457,60 €	5.457,60 €	2.542,40 €	2.542,40 €	- €	68,22	
020214	ESTUDOS, PARCERES, PROJECTOS E CONSULTADORIA	695.220,00 €	97.311,40 €	- €	97.311,40 €	80.268,00 €	597.908,60 €	614.952,00 €	17.043,40 €	11,55	
020215	FORMAÇÃO	10.300,00 €	2.040,00 €	- €	2.040,00 €	1.200,00 €	8.260,00 €	9.100,00 €	840,00 €	11,65	

MAPA DO CONTROLO ORÇAMENTAL DA DESPESA

OESTECIM - COMUNIDADE INTERMUNICIPAL DO OESTE

(Designação da entidade)

Económica	Descrição	Ano: 2009									
		Dotações Corrigidas			Compromissos Assumidos			Diferenças			Grau de Execução Orçamental da Despesa (11)
(1)	(2)	(3)	(4)	(5)	(6)	(7)	(8=3-4)	(9=3-7)	(10=4-7)	(11)	
020216	SEMINARIOS, EXPOSIÇÕES E SIMILARES	70.283,00 €	1.344,00 €	- €	1.344,00 €	1.344,00 €	68.939,00 €	68.939,00 €	- €	1,91	
020217	PUBLICIDADE	208.600,00 €	17.460,62 €	- €	17.460,62 €	13.470,62 €	191.139,38 €	195.129,38 €	3.990,00 €	6,46	
020218	VIGILÂNCIA E SEGURANÇA	10.860,00 €	10.725,88 €	- €	10.725,88 €	9.896,72 €	134,12 €	963,28 €	829,16 €	91,13	
020219	ASSISTÊNCIA TÉCNICA	47.047,42 €	35.227,50 €	- €	35.227,50 €	26.402,95 €	11.819,92 €	20.644,47 €	8.824,55 €	56,12	
020220	OUTROS TRABALHOS ESPECIALIZADOS	970.423,94 €	667.905,63 €	- €	667.905,63 €	525.273,92 €	302.518,31 €	445.150,02 €	142.631,71 €	54,13	
020225	OUTROS SERVIÇOS	738.690,00 €	113.273,77 €	- €	113.273,77 €	48.167,00 €	625.416,23 €	690.523,00 €	65.106,77 €	6,52	
03	JUROS E OUTROS ENCARGOS	2.937,68 €	2.111,78 €	- €	2.111,78 €	2.111,78 €	825,90 €	825,90 €	- €	71,89	
0305	OUTROS JUROS	430,31 €	88,41 €	- €	88,41 €	88,41 €	341,90 €	341,90 €	- €	20,55	
030502	OUTROS	430,31 €	88,41 €	- €	88,41 €	88,41 €	341,90 €	341,90 €	- €	20,55	
0306	OUTROS ENCARGOS FINANCEIROS	2.507,37 €	2.023,37 €	- €	2.023,37 €	2.023,37 €	484,00 €	484,00 €	- €	80,70	
030601	OUTROS ENCARGOS FINANCEIROS	2.507,37 €	2.023,37 €	- €	2.023,37 €	2.023,37 €	484,00 €	484,00 €	- €	80,70	
04	TRANSFERÊNCIAS CORRENTES	156.079,03 €	154.279,03 €	- €	154.279,03 €	109.084,18 €	1.800,00 €	48.994,85 €	45.194,85 €	69,88	
0405	ADMINISTRAÇÃO LOCAL	1.800,00 €	- €	- €	- €	- €	1.800,00 €	1.800,00 €	- €	0,00	
040501	CONTINENTE	1.800,00 €	- €	- €	- €	- €	1.800,00 €	1.800,00 €	- €	0,00	
04050101	MUNICIPIOS	1.800,00 €	- €	- €	- €	- €	1.800,00 €	1.800,00 €	- €	0,00	
0407	INSTITUIÇÕES SEM FINS LUCRATIVOS	154.279,03 €	154.279,03 €	- €	154.279,03 €	109.084,18 €	- €	45.194,85 €	45.194,85 €	70,71	
040701	INSTITUIÇÕES SEM FINS LUCRATIVOS	154.279,03 €	154.279,03 €	- €	154.279,03 €	109.084,18 €	- €	45.194,85 €	45.194,85 €	70,71	
06	OUTRAS DESPESAS CORRENTES	814,00 €	36,85 €	- €	36,85 €	36,85 €	777,15 €	777,15 €	- €	4,53	
0602	DIVERSAS	814,00 €	36,85 €	- €	36,85 €	36,85 €	777,15 €	777,15 €	- €	4,53	
060203	OUTRAS	814,00 €	36,85 €	- €	36,85 €	36,85 €	777,15 €	777,15 €	- €	4,53	
06020304	SERVIÇOS BANCARIOS	314,00 €	9,62 €	- €	9,62 €	9,62 €	304,38 €	304,38 €	- €	3,06	
06020399	DIVERSAS	500,00 €	27,23 €	- €	27,23 €	27,23 €	472,77 €	472,77 €	- €	5,45	
07	DESPESAS DE CAPITAL	1.745.037,20 €	86.289,84 €	- €	86.289,84 €	58.209,84 €	1.658.747,36 €	1.686.827,36 €	28.080,00 €	3,34	
0701	AQUISIÇÃO DE BENS DE CAPITAL	1.649.900,20 €	38.721,37 €	- €	38.721,37 €	10.641,37 €	1.611.178,83 €	1.639.258,83 €	28.080,00 €	0,65	
070101	INVESTIMENTOS	1.649.900,20 €	38.721,37 €	- €	38.721,37 €	10.641,37 €	1.611.178,83 €	1.639.258,83 €	28.080,00 €	0,65	
070107	TERRENOS	47.500,00 €	- €	- €	- €	- €	47.500,00 €	47.500,00 €	- €	0,00	
070108	EQUIPAMENTO DE INFORMÁTICA	632.798,00 €	4.418,79 €	- €	4.418,79 €	4.418,79 €	628.379,21 €	628.379,21 €	- €	0,70	
070109	EQUIPAMENTO ADMINISTRATIVO	717.382,00 €	29.880,00 €	- €	29.880,00 €	1.800,00 €	687.502,00 €	715.582,00 €	- €	0,25	
070110	EQUIPAMENTO BÁSICO	18.382,00 €	556,60 €	- €	556,60 €	556,60 €	17.825,40 €	17.825,40 €	- €	3,03	
07011001	EQUIPAMENTO DE RECOLHA DE RESÍDUOS	45.949,20 €	949,20 €	- €	949,20 €	949,20 €	45.000,00 €	45.000,00 €	- €	2,07	
07011002	OUTRO	44.000,00 €	- €	- €	- €	- €	44.000,00 €	44.000,00 €	- €	0,00	
070111	FERRAMENTOS E UTENSÍLIOS	84.289,00 €	949,20 €	- €	949,20 €	949,20 €	1.000,00 €	1.000,00 €	- €	48,70	
070115	OUTROS INVESTIMENTOS	103.600,00 €	2.916,78 €	- €	2.916,78 €	2.916,78 €	84.289,00 €	84.289,00 €	- €	0,00	
08	TRANSFERÊNCIAS DE CAPITAL	95.137,00 €	47.568,47 €	- €	47.568,47 €	47.568,47 €	100.683,22 €	100.683,22 €	- €	2,82	
0801	SOCIEDADES E QUASE-SOCIEDADES NÃO FINANCEIRAS	95.137,00 €	47.568,47 €	- €	47.568,47 €	47.568,47 €	47.568,47 €	47.568,47 €	- €	50,00	

EXECUÇÃO DO PLANO PLURIANUAL DE INVESTIMENTOS

OESTECH - COMUNIDADE INTERMUNICIPAL DO OESTE

(Designação de entidade)

Obj.	Código da Classificação Económica	Projecto/Ação			Descrição	Forma de Realização		Fonte de Financiamento		Datas		Montante Previsto			Montante Executado			Execução Financeira Anual		Execução Financeira Global %	
		Cód.	Ano	Tp		Nr.	AA	FC	Início	Fim	Ano	Anos seguintes	Total	Ano	Anos anteriores	Total	%	%			
																			2009		2009
1.					Funções gerais																
1.1.					Administração geral																
1.1.1.					Funções gerais de administração pública																
	SO070101	01	2004	1	1																
	SO070107	01	2007	1	1																
	SO070107	01	2009	1	1			27-04-2000													
	SO070108	02	2009	1	2			02-01-2007													
	SO070109	03	2009	1	3																
	SO07011002	04	2009	1	4																
	SO070111	05	2009	1	5																
		06	2009	1	19																
	SO070107	06	2009	1	19																
	SO070109	06	2009	1	19																
	SO070109	07	2009	1	20																
	SO070115	08	2009	1	21																
2.					OUTROS INVESTIMENTOS																
2.1.					Funções sociais																
2.1.1.					Educação																
					Ensino não superior																
		01	2009	1	22					25	75	01-12-2009									
					APETRECHAMENTO TECNOLÓGICO DE ESCOLAS DO																
		01	2009	1	22																
		01	2009	1	22																
		01	2009	1	22																
2.4.					Habilitação e serviços colectivos																
2.4.3.					Saneamento																
	SO08010101	01	2004	1	10																
					SISTEMA DE SANEAMENTO DE CALDAS DA RAINHA E FOZ DO ARELHO																
2.4.5.					Resíduos sólidos																
	SO07011001	01	2009	1	6																
					MELHORIA DA GESTÃO DE RSU - EQUIPAMENTO DE RECOLHA DE RESÍDUOS																
2.4.6.					Proteção do meio ambiente e conservação da natureza																
	SO070115	01	2009	1	7																
					INICIATIVAS-PILOTO DE PRODUÇÃO E UTILIZAÇÃO RACIONAL DE ENERGIA																
4.					Outras funções																
4.3.					Diversas não especificadas																
	SO070107	01	2009	1	8																
					QUALIFICAÇÃO E SIMPLIFICAÇÃO DO ATENDIMENTO DOS SERVIÇOS PÚBLICOS																
	SO070107	02	2009	1	9																
					RACIONALIZAÇÃO E SIMPLIFICAÇÃO DA ADMINISTRAÇÃO PÚBLICA																

EXECUÇÃO DO PLANO PLURIANUAL DE INVESTIMENTOS

OESTECLM - COMUNIDADE INTERMUNICIPAL DO OESTE

(Designação da entidade)

Obj.	Código da Classificação Económica	Projecto/Ação			Forma de Realização	Fonte de Financiamento			Datas		Montante Previsto			Montante Executado			Ano: 2009		
		Cód.	Ano	Tp		Nr.*	AC	AA	FC	Início	Fim	Ano seguinte	Total	Ano	Total	Ano	Total	Excepção Financeira Anual %	Excepção Financeira Global %
	SO/070107	03	2009	I	10						- €	122.697,00 €	- €	122.697,00 €	- €	- €	-	-	
	SO/070107	04	2009	I	11						- €	20.000,00 €	- €	20.000,00 €	- €	- €	-	-	
	SO/070107	05	2009	I	12						- €	218.160,00 €	- €	218.160,00 €	- €	- €	-	-	
	SO/070108	06	2009	I	13						- €	16.875,00 €	- €	16.875,00 €	- €	- €	-	-	
	SO/070108	07	2009	I	14						- €	282.434,00 €	- €	282.434,00 €	- €	- €	-	-	
	SO/070108	08	2009	I	15						- €	122.697,00 €	- €	122.697,00 €	- €	- €	-	-	
	SO/070108	09	2009	I	16						- €	20.000,00 €	- €	20.000,00 €	- €	- €	-	-	
	SO/070108	10	2009	I	17						- €	218.160,00 €	- €	218.160,00 €	- €	- €	-	-	
	SO/070108	11	2009	I	18						- €	28.080,00 €	- €	28.080,00 €	- €	- €	-	-	
TOTAL GERAL											1.745.037,20 €	1.745.037,20 €	58.209,84 €	58.209,84 €	3,34	3,34			

O Orgão Executivo
Em ___ de ___ de 2010

O Orgão Deliberativo
Em ___ de ___ de 2010



OESTECIM - COMUNIDADE INTERMUNICIPAL DO OESTE

(Designação da entidade)

PERÍODO: DE JANEIRO A DEZEMBRO

Ano: 2009

RECEBIMENTOS			
SALDO DA GERÊNCIA ANTERIOR			254.290,41 €
EXECUÇÃO ORÇAMENTAL.....		164.149,00 €	
OPERAÇÕES DE TESOURARIA.....		90.141,41 €	
RECEITAS ORÇAMENTAIS			1.479.782,25 €
05	RENDIMENTOS DE PROPRIEDADE	1.238,89 €	
0502	JUROS - SOCIEDADES FINANCEIRAS	1.238,89 €	
050201	BANCOS E OUTRAS INSTITUIÇÕES FINANCEIRAS	1.238,89 €	
06	TRANSFERÊNCIAS CORRENTES	1.144.389,70 €	
0603	ADMINISTRAÇÃO CENTRAL	519.221,09 €	
060301	ESTADO	136.577,05 €	
06030199	OUTROS	136.577,05 €	
060306	ESTADO - PARTIC. COMUNIT. EM PROJ. CO-FINANCIADOS	382.644,04 €	
06030601	FUNDO SOCIAL EUROPEU	153.030,37 €	
06030602	FEDER	229.613,67 €	
0605	ADMINISTRAÇÃO LOCAL	625.168,61 €	
060501	CONTINENTE	625.168,61 €	
07	VENDA DE BENS E SERVIÇOS CORRENTES	47.884,56 €	
0703	RENDAS	47.884,56 €	
070302	EDIFÍCIOS	47.884,56 €	
08	OUTRAS RECEITAS CORRENTES	1.873,09 €	
0801	OUTRAS	1.873,09 €	
080199	OUTRAS	1.873,09 €	
08019999	DIVERSAS	1.873,09 €	
10	TRANSFERÊNCIAS DE CAPITAL	284.396,01 €	
1003	ADMINISTRAÇÃO CENTRAL	140.786,21 €	
100301	ESTADO	44.884,41 €	
10030199	OUTROS	44.884,41 €	
100307	ESTADO-PART. COMUNIT. EM PROJ. CO-	95.901,80 €	
10030701	FEDER	95.901,80 €	
1005	ADMINISTRAÇÃO LOCAL	143.609,80 €	
100501	CONTINENTE	143.609,80 €	
TOTAL DAS RECEITAS CORRENTES.....		1.195.386,24 €	
TOTAL DAS RECEITAS DE CAPITAL.....		284.396,01 €	
TOTAL DE OUTRAS RECEITAS.....			
OPERAÇÕES DE TESOURARIA.....			1.495.692,27 €
TOTAL.....			3.229.764,93 €

PAGAMENTOS			
DESPESAS ORÇAMENTAIS			1.540.977,75 €
01	DESPESAS COM O PESSOAL	464.852,04 €	
0101	REMUNERAÇÕES CERTAS E PERMANENTES	352.795,54 €	
010103	PESSOAL DOS QUADROS- REGIME DA FUNÇÃO	33.553,78 €	
010104	PESSOAL DOS QUADROS- REGIME DO CONTRATO INDIVIDUAL	224.602,06 €	
01010400	PESSOAL DOS QUADROS- REGIME DO CONTRATO INDIVIDUAL	35.861,59 €	
01010401	TRANSITADO DE ANTERIOR NOMEAÇÃO DEFINITIVA	93.203,01 €	
01010402	CONTRATO POR TERMO INDETERMINADO	95.537,46 €	

OESTECIM - COMUNIDADE INTERMUNICIPAL DO OESTE

(Designação da entidade)

PERIODO: DE JANEIRO A DEZEMBRO

Ano: 2009

PAGAMENTOS			
010106	PESSOAL CONTRATADO A TERMO		855,26 €
010107	PESSOAL EM REGIME DE TAREFA OU AVENÇA		718,32 €
010109	PESSOAL EM QUALQUER OUTRA SITUAÇÃO		13.242,15 €
010111	REPRESENTAÇÃO		2.236,86 €
010113	SUBSÍDIO DE REFEIÇÃO		17.502,73 €
01011301	PESSOAL DOS QUADROS		16.695,70 €
0101130100	PESSOAL DOS QUADROS		4.650,03 €
0101130101	TRANSITADO DE ANTERIOR NOMEAÇÃO DEFINITIVA		5.726,07 €
0101130102	CONTRATO POR TERMO INDETERMINADO		6.319,60 €
01011302	PESSOAL EM QUALQUER OUTRA SITUAÇÃO		807,03 €
010114	SUBSÍDIOS DE FÉRIAS E NATAL		46.215,84 €
01011401	PESSOAL DOS QUADROS		46.215,84 €
0101140101	TRANSITADO DE ANTERIOR NOMEAÇÃO DEFINITIVA		23.641,74 €
0101140102	CONTRATO POR TERMO INDETERMINADO		22.574,10 €
010115	REMUNERAÇÕES POR DOENÇA E MATERNIDADE- PATERNIDADE		13.868,54 €
0102	ABONOS VARIÁVEIS OU EVENTUAIS		35.247,00 €
010202	HORAS EXTRAORDINÁRIAS		3.813,44 €
010204	AJUDAS DE CUSTO		3.142,75 €
01020400	AJUDAS DE CUSTO		624,88 €
01020401	PESSOAL		159,88 €
01020402	MEMBROS DA ASSEMBLEIA INTERMUNICIPAL		2.357,99 €
010205	ABONO PARA FALHAS		2.070,96 €
010212	INDEMNIZAÇÕES POR CESSAÇÃO DE FUNÇÕES		4.750,97 €
010213	OUTROS SUPLEMENTOS E PRÉMIOS		21.468,88 €
01021301	MEMBROS DA ASSEMBLEIA INTERMUNICIPAL		21.468,88 €
0103	SEGURANÇA SOCIAL		76.809,50 €
010301	ENCARGOS COM A SAÚDE		11.410,31 €
010303	SUBSÍDIO FAMILIAR A CRIANÇAS E JOVENS		547,03 €
010305	CONTRIBUIÇÕES PARA A SEGURANÇA SOCIAL		59.119,16 €
010309	SEGUROS		5.733,00 €
02	AQUISIÇÃO DE BENS E SERVIÇOS		906.683,06 €
0201	AQUISIÇÃO DE BENS		19.952,54 €
020102	COMBUSTÍVEIS E LUBRIFICANTES		3.562,14 €
02010202	GASOLEO		3.562,14 €
020104	LIMPEZA E HIGIENE		553,52 €
020108	MATERIAL DE ESCRITÓRIO		7.486,84 €
020115	PRÉMIOS, CONDECORAÇÕES E OFERTAS		2.648,03 €
020117	FERRAMENTAS E UTENSÍLIOS		100,04 €
020118	LIVROS E DOCUMENTAÇÃO TÉCNICA		209,00 €
020121	OUTROS BENS		5.392,97 €
0202	AQUISIÇÃO DE SERVIÇOS		886.730,52 €
020201	ENCARGOS DE INSTALAÇÕES		43.239,81 €
020202	LIMPEZA E HIGIENE		25.128,92 €
020203	CONSERVAÇÃO DE BENS		1.800,00 €
020205	LOCAÇÃO DE MATERIAL DE INFORMÁTICA		19.245,88 €
020208	LOCAÇÃO DE OUTROS BENS		422,40 €
020209	COMUNICAÇÕES		71.409,63 €
020210	TRANSPORTES		2.134,45 €
020211	REPRESENTAÇÃO DOS SERVIÇOS		1.143,92 €
020212	SEGUROS		10.724,70 €
020213	DESLOCAÇÕES E ESTADAS		5.457,60 €
02021302	MEMBROS DA ASSEMBLEIA INTERMUNICIPAL		5.457,60 €
020214	ESTUDOS, PARCERES, PROJECTOS E CONSULTADORIA		80.268,00 €
020215	FORMAÇÃO		1.200,00 €
020216	SEMINARIOS, EXPOSIÇÕES E SIMILARES		1.344,00 €
020217	PUBLICIDADE		13.470,62 €

OESTECIM - COMUNIDADE INTERMUNICIPAL DO OESTE

(Designação da entidade)

PERÍODO: DE JANEIRO A DEZEMBRO

Ano: 2009

PAGAMENTOS			
020218	VIGILÂNCIA E SEGURANÇA	9.896,72 €	
020219	ASSISTÊNCIA TÉCNICA	26.402,95 €	
020220	OUTROS TRABALHOS ESPECIALIZADOS	525.273,92 €	
020225	OUTROS SERVIÇOS	48.167,00 €	
03	JUROS E OUTROS ENCARGOS	2.111,78 €	
0305	OUTROS JUROS	88,41 €	
030502	OUTROS	88,41 €	
0306	OUTROS ENCARGOS FINANCEIROS	2.023,37 €	
030601	OUTROS ENCARGOS FINANCEIROS	2.023,37 €	
04	TRANSFERÊNCIAS CORRENTES	109.084,18 €	
0407	INSTITUIÇÕES SEM FINS LUCRATIVOS	109.084,18 €	
040701	INSTITUIÇÕES SEM FINS LUCRATIVOS	109.084,18 €	
06	OUTRAS DESPESAS CORRENTES	36,85 €	
0602	DIVERSAS	36,85 €	
060203	OUTRAS	36,85 €	
06020304	SERVICOS BANCARIOS	9,62 €	
06020399	DIVERSAS	27,23 €	
07	AQUISIÇÃO DE BENS DE CAPITAL	10.641,37 €	
0701	INVESTIMENTOS	10.641,37 €	
070107	EQUIPAMENTO DE INFORMÁTICA	4.418,79 €	
070108	SOFTWARE INFORMÁTICO	1.800,00 €	
070109	EQUIPAMENTO ADMIN STRATIVO	556,60 €	
070110	EQUIPAMENTO BÁSICO	949,20 €	
07011002	OUTRO	949,20 €	
070115	OUTROS INVESTIMENTOS	2.916,78 €	
08	TRANSFERÊNCIAS DE CAPITAL	47.568,47 €	
0801	SOCIEDADES E QUASE-SOCIEDADES NÃO FINANCEIRAS	47.568,47 €	
080101	PÚBLICAS	47.568,47 €	
08010101	EMPRESAS PJBlicas MUNICIPAIS, INTERMUNICIPAIS E MULTIMUNICIPAIS	47.568,47 €	
TOTAL DAS DESPESAS CORRENTES.....		1.482.767,91 €	
TOTAL DAS DESPESAS DE CAPITAL.....		58.209,84 €	
OPERAÇÕES DE TESOURARIA.....			1.254.206,21 €
SALDO PARA A GERÊNCIA SEGUINTE			434.580,97 €
EXECUÇÃO ORÇAMENTAL.....		102.953,50 €	
OPERAÇÕES DE TESOURARIA.....		331.627,47 €	
TOTAL.....			3.229.764,93 €

O Órgão Executivo
Em ___ de _____ de 2010

O Órgão Deliberativo
Em ___ de _____ de 2010

RESUMO DOS FLUXOS DE CAIXA

OESTECIM - COMUNIDADE INTERMUNICIPAL DO OESTE

(Designação da entidade)

Recebimentos			Pagamentos			Ano: 2009
Saldo da gerência Anterior		254.290,41 €	Despesas Orçamentais		1.540.977,75 €	
Execução Orçamental.....	164.149,00 €		Correntes.....	1.482.767,91 €		
Operações de Tesouraria.....	90.141,41 €		Capital.....	58.209,84 €		
Receitas Orçamentais		1.479.782,25 €	Operações de Tesouraria.....		1.254.206,21 €	
Correntes.....	1.195.386,24 €		Saldo para a Gerência Seguinte.....		434.580,97 €	
Capital.....	284.396,01 €		Execução Orçamental	102.953,50 €		
Outras.....			Operações de Tesouraria.....	331.627,47 €		
Operações de Tesouraria		1.495.692,27 €				
Total.....		3.229.764,93 €	Total.....			3.229.764,93 €

O Órgão Executivo
Em ___ de ___ de 2010

O Órgão Deliberativo
Em ___ de ___ de 2010

Operações de Tesouraria

OESTECIM - COMUNIDADE INTERMUNICIPAL DO OESTE

(Designação da entidade)

Cod. Conta	Terceiro	Designação	Saldo da Gerência Anterior		Movimento Anual		Saldo para a Gerência Seguinte	
			Devedor	Credor	Débito	Crédito	Devedor	Credor
24		ESTADO E OUTROS ENTES PÚBLICOS	- €	9.996,16 €	81.920,80 €	77.108,27 €	- €	5.183,63 €
24.2		RETENÇÃO DE IMPOSTOS SOBRE RENDIMENTOS	- €	6.969,13 €	42.308,91 €	38.015,44 €	- €	2.675,66 €
24.2.1		TRABALHO DEPENDENTE	- €	3.548,00 €	38.770,00 €	37.404,00 €	- €	2.182,00 €
24.2.2		TRABALHO INDEPENDENTE	- €	3.421,13 €	3.538,91 €	611,44 €	- €	493,66 €
24.5		CONTRIBUICOES PARA A SEGURANCA SOCIAL	- €	3.027,03 €	39.611,89 €	39.092,83 €	- €	2.507,97 €
24.5.1		CAIXA GERAL DE APOSENTAÇÕES	- €	1.319,34 €	15.335,27 €	14.984,66 €	- €	968,73 €
24.5.1.1		CGA-DESCONTO DO PESSOAL	- €	1.319,34 €	15.335,27 €	14.984,66 €	- €	968,73 €
24.5.2		ADSE	- €	207,86 €	3.985,92 €	4.088,54 €	- €	310,48 €
24.5.2.1		ADSE-DESCONTOS DO PESSOAL	- €	207,86 €	3.985,92 €	4.088,54 €	- €	310,48 €
24.5.3		IGFSS	- €	1.499,83 €	20.290,70 €	20.019,63 €	- €	1.228,76 €
24.5.3.1		IGFSS-DESCONTOS DO PESSOAL OUTROS DEVEDORES E	- €	1.499,83 €	20.290,70 €	20.019,63 €	- €	1.228,76 €
26		CREDORES	- €	80.145,25 €	1.172.285,41 €	1.418.584,00 €	- €	326.443,84 €
26.3		SINDICATOS	- €	35,66 €	551,79 €	588,93 €	- €	72,80 €
26.3.1		STAL	- €	35,66 €	551,79 €	588,93 €	- €	72,80 €
26.8		DEVEDORES E CREDORES DIVERSOS	- €	80.109,59 €	1.171.733,62 €	1.417.995,07 €	- €	326.371,04 €
26.8.5		DEVEDORES E CREDORES DE OPERAÇÕES NÃO ORÇAMENTAIS	- €	80.109,59 €	1.171.733,62 €	1.417.995,07 €	- €	326.371,04 €
26.8.5.2		TRANSFERENCIAS	- €	80.109,59 €	1.171.733,62 €	1.417.995,07 €	- €	326.371,04 €
26.8.5.2.1		EXTERIOR	- €	60.714,98 €	1.124.435,30 €	1.357.024,60 €	- €	293.304,28 €
26.8.5.2.1.1		FEDER	- €	60.714,98 €	1.124.435,30 €	1.357.024,60 €	- €	293.304,28 €
26.8.5.2.2		OUTRAS	- €	19.394,61 €	47.298,32 €	60.970,47 €	- €	33.066,76 €
26.8.5.2.2.1		PIDDAC	- €	19.394,61 €	47.298,32 €	60.970,47 €	- €	33.066,76 €
TOTAL...				90.141,41 €	1.254.206,21 €	1.495.692,27 €		331.627,47 €

O Orgão Executivo
Em ___ de ___ de 2010

O Orgão Deliberativo
Em ___ de ___ de 2010

8.3 - Notas sobre o processo orçamental e respectiva execução



8.3.1 - Mapas de Modificações do Orçamento.

- Receita

- Despesa

[Handwritten signatures and initials in blue ink]

OESTECIM - COMUNIDADE INTERMUNICIPAL DO OESTE

(Designação da entidade)

TOTAL DE ALTERAÇÕES

TOTAL DE REVISÕES

CLASSIFICAÇÃO ECONÓMICA		Dotações de Receta			Ano: 2009
		Previsões Iniciais	Modificações Orçamentais		Previsões Corrigidas
			Inscrições / Reforços	Diminuições / Anulações	
Código	Descrição				
05	RENDIMENTOS DE PROPRIEDADE	7.000,00 €	- €	- €	7.000,00 €
0502	JUROS - SOCIEDADES FINANCEIRAS	7.000,00 €	- €	- €	7.000,00 €
050201	BANCOS E OUTRAS INSTITUIÇÕES FINANCEIRAS	7.000,00 €	- €	- €	7.000,00 €
06	TRANSFERÊNCIAS CORRENTES	3.918.892,00 €	179.312,97 €	19.314,00 €	4.078.890,97 €
0601	SOCIEDADES E QUASE-SOCIEDADES NÃO FINANCEIRAS	63.071,00 €	- €	- €	63.071,00 €
060101	PÚBLICAS	63.071,00 €	- €	- €	63.071,00 €
06010199	OUTRAS	63.071,00 €	- €	- €	63.071,00 €
0603	ADMINISTRAÇÃO CENTRAL	2.008.660,00 €	63.312,94 €	- €	2.071.972,94 €
060301	ESTADO	167.521,00 €	- €	- €	167.521,00 €
06030199	OUTROS	167.521,00 €	- €	- €	167.521,00 €
060306	ESTADO - PARTIC. COMUNITA. EM PROJ. CO-FINANCIADOS	1.841.139,00 €	63.312,94 €	- €	1.904.451,94 €
06030601	FUNDO SOCIAL EUROPEU	930.197,00 €	- €	- €	930.197,00 €
06030602	FEDER	869.723,00 €	63.312,94 €	- €	933.035,94 €
06030603	IEE	41.219,00 €	- €	- €	41.219,00 €
0605	ADMINISTRAÇÃO LOCAL	1.847.161,00 €	116.000,03 €	19.314,00 €	1.943.847,03 €
060501	CONTINENTE	1.847.161,00 €	116.000,03 €	19.314,00 €	1.943.847,03 €
07	VENDA DE BENS E SERVIÇOS CORRENTES	47.885,00 €	- €	- €	47.885,00 €
0703	RENDAS	47.885,00 €	- €	- €	47.885,00 €
070302	EDIFÍCIOS	47.885,00 €	- €	- €	47.885,00 €
08	OUTRAS RECEITAS CORRENTES	2.000,00 €	- €	- €	2.000,00 €
0801	OUTRAS	2.000,00 €	- €	- €	2.000,00 €
080199	OUTRAS	2.000,00 €	- €	- €	2.000,00 €
08019999	DIVERSAS	2.000,00 €	- €	- €	2.000,00 €
10	TRANSFERÊNCIAS DE CAPITAL	1.558.053,00 €	18.985,20 €	- €	1.577.038,20 €
1003	ADMINISTRAÇÃO CENTRAL	804.718,00 €	7.140,00 €	- €	811.858,00 €
100301	ESTADO	100,00 €	- €	- €	100,00 €
10030199	OUTROS	100,00 €	- €	- €	100,00 €
100307	ESTADO-PART. COMUNIT. EM PROJ. CO-FINANCIADOS	804.618,00 €	7.140,00 €	- €	811.758,00 €
10030701	FEDER	804.618,00 €	7.140,00 €	- €	811.758,00 €
1005	ADMINISTRAÇÃO LOCAL	753.335,00 €	11.845,20 €	- €	765.180,20 €
100501	CONTINENTE	753.335,00 €	11.845,20 €	- €	765.180,20 €
13	OUTRAS RECEITAS DE CAPITAL	250,00 €	- €	- €	250,00 €
1301	OUTRAS	250,00 €	- €	- €	250,00 €
130199	OUTRAS	250,00 €	- €	- €	250,00 €
16	SALDO DA GERÊNCIA ANTERIOR	- €	164.149,00 €	- €	164.149,00 €
1601	SALDO ORÇAMENTAL	- €	164.149,00 €	- €	164.149,00 €
160101	NA POSSE DO SERVIÇO	- €	164.149,00 €	- €	164.149,00 €
TOTAL		5.534.080,00 €	362.447,17 €	19.314,00 €	5.877.213,17 €

O Órgão Executivo
Em ___ de ___ de 2010
[Signature]

O Órgão Deliberativo
Em ___ de ___ de 2010

OESTECIM - COMUNIDADE INTERMUNICIPAL DO OESTE

(Designação da entidade)

TOTAL DE ALTERAÇÕES 6

TOTAL DE REVISÕES 3

IDENTIFICAÇÃO DAS RUBRICAS			Ano: 2009				
			DESPESA		Dotações Corrigidas	Obs.	
Org.	Económica	Descrição	Dotação Anterior	Modificações Orçamentais			
				Inscrições / Reforços	Diminuições / Anulações		
SO		SEM ORGANICA	0,00 €	0,00 €	0,00 €	0,00 €	
SO	01	DESPESAS COM O PESSOAL	0,00 €	0,00 €	0,00 €	0,00 €	
SO	0101	REMUNERAÇÕES CERTAS E PERMANENTES	0,00 €	0,00 €	0,00 €	0,00 €	
SO	010103	PESSOAL DOS QUADROS- REGIME DA FUNÇÃO PÚBLICA	146.340,00 €	0,00 €	112.786,22 €	33.553,78 €	
SO	010104	PESSOAL DOS QUADROS- REGIME DO CONTRATO INDIVIDUAL	0,00 €	0,00 €	0,00 €	0,00 €	
SO	01010400	PESSOAL DOS QUADROS- REGIME DO CONTRATO INDIVIDUAL	195.548,00 €	0,00 €	159.686,41 €	35.861,59 €	
SO	01010401	TRANSITADO DE ANTERIOR NOMEAÇÃO DEFINITIVA	0,00 €	104.047,22 €	6.077,00 €	97.970,22 €	
SO	01010402	CONTRATO POR TERMO INDETERMINADO	0,00 €	159.686,41 €	48.536,00 €	111.150,41 €	
SO	010106	PESSOAL CONTRATADO ATERMO	0,00 €	48.536,00 €	10.166,50 €	38.369,50 €	
SO	010107	PESSOAL EM REGIME DE TAREFA OU AVENÇA	107.848,00 €	0,00 €	0,00 €	107.848,00 €	
SO	010108	PESSOAL AGUARDANDO APOSENTAÇÃO	500,00 €	0,00 €	0,00 €	500,00 €	
SO	010109	PESSOAL EM QUALQUER OUTRA SITUAÇÃO	45.360,00 €	0,00 €	4.751,00 €	40.609,00 €	
SO	010111	REPRESENTAÇÃO	9.000,00 €	0,00 €	0,00 €	9.000,00 €	
SO	010113	SUBSÍDIO DE REFEIÇÃO	0,00 €	0,00 €	0,00 €	0,00 €	
SO	01011301	PESSOAL DOS QUADROS	0,00 €	0,00 €	0,00 €	0,00 €	
SO	0101130100	PESSOAL DOS QUADROS	25.625,00 €	0,00 €	20.974,97 €	4.650,03 €	
SO	0101130101	TRANSITADO DE ANTERIOR NOMEAÇÃO DEFINITIVA	0,00 €	8.035,70 €	168,36 €	7.867,34 €	
SO	0101130102	CONTRATO POR TERMO INDETERMINADO	0,00 €	13.107,63 €	5.125,00 €	7.982,63 €	
SO	01011302	PESSOAL EM QUALQUER OUTRA SITUAÇÃO	1.025,00 €	5.125,00 €	0,00 €	6.150,00 €	
SO	010114	SUBSÍDIOS DE FÉRIAS E NATAL	0,00 €	0,00 €	0,00 €	0,00 €	
SO	01011401	PESSOAL DOS QUADROS	0,00 €	0,00 €	0,00 €	0,00 €	
SO	0101140100	PESSOAL DOS QUADROS	58.380,00 €	0,00 €	58.380,00 €	0,00 €	
SO	0101140101	TRANSITADO DE ANTERIOR NOMEAÇÃO DEFINITIVA	0,00 €	24.390,00 €	0,00 €	24.390,00 €	
SO	0101140102	CONTRATO POR TERMO INDETERMINADO	0,00 €	33.990,00 €	9.488,00 €	24.502,00 €	
SO	01011402	PESSOAL EM QUALQUER OUTRA SITUAÇÃO	7.560,00 €	9.488,00 €	0,00 €	17.048,00 €	
SO	010115	REMUNERAÇÕES POR DOENÇA E MATERNIDADE-PATERNIDADE	2.500,00 €	19.616,00 €	0,00 €	22.116,00 €	
SO	0102	ABONOS VARIÁVEIS OU EVENTUAIS	0,00 €	0,00 €	0,00 €	0,00 €	
SO	010202	HORAS EXTRAORDINÁRIAS	1.500,00 €	3.550,00 €	0,00 €	5.050,00 €	
SO	010203	ALIMENTAÇÃO E ALOJAMENTO	1.000,00 €	0,00 €	250,00 €	750,00 €	
SO	010204	AJUDAS DE CUSTO	0,00 €	0,00 €	0,00 €	0,00 €	
SO	01020400	AJUDAS DE CUSTO	1.500,00 €	0,00 €	875,12 €	624,88 €	

OESTECIM - COMUNIDADE INTERMUNICIPAL DO OESTE

(Designação da entidade)

TOTAL DE ALTERAÇÕES

TOTAL DE REVISÕES

IDENTIFICAÇÃO DAS RUBRICAS			DESPESA				Ano: 2009
Org.	Económica	Descrição	Dotação Anterior	Modificações Orçamentais		Dotações Corrigidas	Obs.
				Inscrições / Reforços	Diminuições / Anulações		
SO	01020401	PESSOAL	0,00 €	1.075,12 €	0,00 €	1.075,12 €	
SO	01020402	MEMBROS DA ASSEMBLEIA INTERMUNICIPAL	0,00 €	5.000,00 €	0,00 €	5.000,00 €	
SO	010205	ABONO PARA FALHAS	2.100,00 €	0,00 €	0,00 €	2.100,00 €	
SO	010212	INDEMNIZAÇÕES POR CESSAÇÃO DE FUNÇÕES	0,00 €	4.751,00 €	0,00 €	4.751,00 €	
SO	010213	OUTROS SUPLEMENTOS E MEMBROS DA ASSEMBLEIA INTERMUNICIPAL	0,00 €	0,00 €	0,00 €	0,00 €	
SO	01021301	MEMBROS DA ASSEMBLEIA INTERMUNICIPAL	0,00 €	29.000,00 €	0,00 €	29.000,00 €	
SO	0103	SEGURANÇA SOCIAL	0,00 €	0,00 €	0,00 €	0,00 €	
SO	010301	ENCARGOS COM A SAÚDE	8.000,00 €	5.400,00 €	0,00 €	13.400,00 €	
SO	010302	OUTROS ENCARGOS COM A SAÚDE	1.000,00 €	0,00 €	250,00 €	750,00 €	
SO	010303	SUBSÍDIO FAMILIAR A CRIANÇAS E JOVENS	500,00 €	366,50 €	250,00 €	616,50 €	
SO	010304	OUTRAS PRESTAÇÕES FAMILIARES	500,00 €	0,00 €	300,00 €	200,00 €	
SO	010305	CONTRIBUIÇÕES PARA A SEGURANÇA SOCIAL	81.310,00 €	0,00 €	0,00 €	81.310,00 €	
SO	010306	ACIDENTES EM SERVIÇOS E DOENÇAS PROFISSIONAIS	1.000,00 €	0,00 €	0,00 €	1.000,00 €	
SO	010309	SEGUROS	4.500,00 €	4.000,00 €	0,00 €	8.500,00 €	
SO	010310	OUTRAS DESPESAS DE SEGURANÇA SOCIAL	500,00 €	0,00 €	0,00 €	500,00 €	
SO	02	AQUISIÇÃO DE BENS E SERVIÇOS	0,00 €	0,00 €	0,00 €	0,00 €	
SO	0201	AQUISIÇÃO DE BENS	0,00 €	0,00 €	0,00 €	0,00 €	
SO	020102	COMBUSTÍVEIS E LUBRIFICANTES	0,00 €	0,00 €	0,00 €	0,00 €	
SO	02010202	GASOLEO	7.200,00 €	0,00 €	0,00 €	7.200,00 €	
SO	02010299	OUTROS	150,00 €	0,00 €	0,00 €	150,00 €	
SO	020104	LIMPEZA E HIGIENE	1.000,00 €	0,00 €	0,00 €	1.000,00 €	
SO	020107	VESTUÁRIO E ARTIGOS PESSOAIS	250,00 €	0,00 €	0,00 €	250,00 €	
SO	020108	MATERIAL DE ESCRITÓRIO	20.000,00 €	0,00 €	0,00 €	20.000,00 €	
SO	020115	PRÉMIOS, CONDECORAÇÕES E OFERTAS	16.500,00 €	0,00 €	0,00 €	16.500,00 €	
SO	020117	FERRAMENTAS E UTENSÍLIOS	500,00 €	0,00 €	0,00 €	500,00 €	
SO	020118	LIVROS E DOCUMENTAÇÃO TÉCNICA	500,00 €	0,00 €	0,00 €	500,00 €	
SO	020119	ARTIGOS HONORÍFICOS E DE DECORAÇÃO	500,00 €	0,00 €	0,00 €	500,00 €	
SO	020120	MATERIAL DE EDUCAÇÃO, CULTURA E RECREIO	500,00 €	0,00 €	360,00 €	140,00 €	
SO	020121	OUTROS BENS	12.000,00 €	0,00 €	0,00 €	12.000,00 €	
SO	0202	AQUISIÇÃO DE SERVIÇOS	0,00 €	0,00 €	0,00 €	0,00 €	
SO	020201	ENCARGOS DE INSTALAÇÕES	48.000,00 €	0,00 €	0,00 €	48.000,00 €	
SO	020202	LIMPEZA E HIGIENE	42.000,00 €	0,00 €	4.491,10 €	37.508,90 €	
SO	020203	CONSERVAÇÃO DE BENS	70.650,00 €	0,00 €	63.850,00 €	6.800,00 €	
SO	020205	LOCAÇÃO DE MATERIAL DE INFORMÁTICA	19.500,00 €	0,00 €	0,00 €	19.500,00 €	
SO	020208	LOCAÇÃO DE OUTROS BENS	16.500,00 €	0,00 €	0,00 €	16.500,00 €	
SO	020209	COMUNICAÇÕES	97.376,00 €	43.700,00 €	0,00 €	141.076,00 €	
SO	020210	TRANSPORTES	2.500,00 €	0,00 €	0,00 €	2.500,00 €	

OESTEIM - COMUNIDADE INTERMUNICIPAL DO OESTE

(Designação da entidade)

TOTAL DE ALTERAÇÕES

6

TOTAL DE REVISÕES

3

IDENTIFICAÇÃO DAS RUBRICAS			DESPESA			Ano: 2009	
Org.	Económica	Descrição	Dotação Anterior	Modificações Orçamentais		Dotações Corrigidas	Obs.
				Inscrições / Reforços	Diminuições / Anulações		
SO	020211	REPRESENTAÇÃO DOS SERVIÇOS	87.600,00 €	0,00 €	0,00 €	87.600,00 €	
SO	020212	SEGUROS	11.500,00 €	0,00 €	0,00 €	11.500,00 €	
SO	020213	DESLOCAÇÕES E ESTADAS	0,00 €	0,00 €	0,00 €	0,00 €	
SO	02021300	DESLOCAÇÕES E ESTADAS	39.000,00 €	0,00 €	39.000,00 €	0,00 €	
SO	02021301	PESSOAL	0,00 €	39.000,00 €	0,00 €	39.000,00 €	
SO	02021302	MEMBROS DA ASSEMBLEIA INTERMUNICIPAL	0,00 €	8.000,00 €	0,00 €	8.000,00 €	
SO	020214	ESTUDOS, PARCERES, PROJECTOS E CONSULTADORIA	610.020,00 €	85.200,00 €	0,00 €	695.220,00 €	
SO	020215	FORMAÇÃO	10.300,00 €	0,00 €	0,00 €	10.300,00 €	
SO	020216	SEMINÁRIOS, EXPOSIÇÕES E SIMILARES	74.083,00 €	0,00 €	3.800,00 €	70.283,00 €	
SO	020217	PUBLICIDADE	208.600,00 €	0,00 €	0,00 €	208.600,00 €	
SO	020218	VIGILÂNCIA E SEGURANÇA	10.500,00 €	360,00 €	0,00 €	10.860,00 €	
SO	020219	ASSISTÊNCIA TÉCNICA	29.233,00 €	17.814,42 €	0,00 €	47.047,42 €	
SO	020220	OUTROS TRABALHOS ESPECIALIZADOS	920.390,00 €	58.034,94 €	8.001,00 €	970.423,94 €	
SO	020225	OUTROS SERVIÇOS	765.800,00 €	16.590,00 €	43.700,00 €	738.690,00 €	
SO	03	JUROS E OUTROS ENCARGOS	0,00 €	0,00 €	0,00 €	0,00 €	
SO	0305	OUTROS JUROS	0,00 €	0,00 €	0,00 €	0,00 €	
SO	030502	OUTROS	500,00 €	0,00 €	69,69 €	430,31 €	
SO	0306	OUTROS ENCARGOS FINANCEIROS	0,00 €	0,00 €	0,00 €	0,00 €	
SO	030601	OUTROS ENCARGOS FINANCEIROS	500,00 €	2.007,37 €	0,00 €	2.507,37 €	
SO	04	TRANSFERÊNCIAS CORRENTES	0,00 €	0,00 €	0,00 €	0,00 €	
SO	0405	ADMINISTRAÇÃO LOCAL	0,00 €	0,00 €	0,00 €	0,00 €	
SO	040501	CONTINENTE	0,00 €	0,00 €	0,00 €	0,00 €	
SO	04050101	MUNICÍPIOS	0,00 €	1.800,00 €	0,00 €	1.800,00 €	
SO	0407	INSTITUIÇÕES SEM FINS LUCRATIVOS	0,00 €	0,00 €	0,00 €	0,00 €	
SO	040701	INSTITUIÇÕES SEM FINS LUCRATIVOS	148.029,00 €	6.250,03 €	0,00 €	154.279,03 €	
SO	06	OUTRAS DESPESAS CORRENTES	0,00 €	0,00 €	0,00 €	0,00 €	
SO	0602	DIVERSAS	0,00 €	0,00 €	0,00 €	0,00 €	
SO	060203	OUTRAS	0,00 €	0,00 €	0,00 €	0,00 €	
SO	06020304	SERVICIOS BANCARIOS	500,00 €	0,00 €	186,00 €	314,00 €	
SO	06020399	DIVERSAS	500,00 €	0,00 €	0,00 €	500,00 €	
SO	07	AQUISIÇÃO DE BENS DE CAPITAL	0,00 €	0,00 €	0,00 €	0,00 €	
SO	0701	INVESTIMENTOS	0,00 €	0,00 €	0,00 €	0,00 €	
SO	070101	TERRENOS	47.500,00 €	0,00 €	0,00 €	47.500,00 €	
SO	070107	EQUIPAMENTO DE INFORMÁTICA	571.420,00 €	61.378,00 €	0,00 €	632.798,00 €	
SO	070108	SOFTWARE INFORMÁTICO	697.746,00 €	19.636,00 €	0,00 €	717.382,00 €	
SO	070109	EQUIPAMENTO ADMINISTRATIVO	1.000,00 €	17.382,00 €	0,00 €	18.382,00 €	
SO	070110	EQUIPAMENTO BÁSICO	0,00 €	0,00 €	0,00 €	0,00 €	
SO	07011001	EQUIPAMENTO DE RECOLHA DE RESÍDUOS	44.000,00 €	0,00 €	0,00 €	44.000,00 €	
SO	07011002	OUTRO	1.000,00 €	949,20 €	0,00 €	1.949,20 €	
SO	070111	FERRAMENTAS E UTENSÍLIOS	500,00 €	83.789,00 €	0,00 €	84.289,00 €	
SO	070115	OUTROS INVESTIMENTOS	100.000,00 €	3.600,00 €	0,00 €	103.600,00 €	

[Handwritten signatures and initials in blue ink]

OESTECIM - COMUNIDADE INTERMUNICIPAL DO OESTE

(Designação da entidade)

TOTAL DE ALTERAÇÕES 6

TOTAL DE REVISÕES 3

IDENTIFICAÇÃO DAS RUBRICAS			Ano: 2009			Obs.
			Dotação Anterior	DESPESA		
Org.	Económica	Descrição		Inscrições / Reforços	Diminuições / Anulações	
SO	08	TRANSFERÊNCIAS DE CAPITAL	0,00 €	0,00 €	0,00 €	0,00 €
SO	0801	SOCIEDADES E QUASE-SOCIEDADES NÃO FINANCEIRAS	0,00 €	0,00 €	0,00 €	0,00 €
SO	080101	PÚBLICAS	0,00 €	0,00 €	0,00 €	0,00 €
SO	08010101	EMPRESAS PUBLICAS MUNICIPAIS, INTERMUNICIPAIS E MULTIMUNICIPAIS	95.137,00 €	0,00 €	0,00 €	95.137,00 €
TOTAL			5.534.080,00 €	944.655,54 €	601.522,37 €	5.877.213,17 €

O Orgão Executivo

Em ___ de ___ de 2010

[Handwritten signature]

O Orgão Deliberativo

Em ___ de ___ de 2010

A collection of handwritten signatures in black and blue ink, located in the top right corner of the page. There are approximately seven distinct signatures, some appearing to be initials or full names in a cursive style.

8.3.2 - Mapa de Modificações ao Plano Plurianual de Investimento.

MODIFICAÇÕES AO PLANO PLURIANUAL DE INVESTIMENTOS

OESTECIM - COMUNIDADE INTERMUNICIPAL DO OESTE

(Designação de entidade)

Obj. / Proj. / Acção	Identificação do Projecto / Acção	Descrição	Responsável	Datas		Ex	Código Orçamental		Valor Realiz.	2009		Anos Seguintes				Ano: 2009	
				Início	Fim		Org	Económica		Total	Financiamento Definido		2010	2011	2010		Seg.
											Dot. Inicial	Dot. Corrigida					
1.1.1.1.1.01	2004	Funções gerais de administração pública Administração geral AQUISIÇÃO DE TERRENO PARA POLO TECNOLÓGICO		SO	070101	27-04-2000	27-04-2000		- €	47.500,00 €	47.500,00 €	- €	- €	- €	- €	- €	
1.1.1.01	2007	AQUISIÇÃO DE EQUIPAMENTO INFORMÁTICO		SO	070107	02-01-2007	31-12-2007		- €	3.024,00 €	3.024,00 €	- €	- €	- €	- €	10.000,00 €	
1.1.1.01	2009	AQUISIÇÃO DE EQUIPAMENTO INFORMÁTICO		SO	070107				- €	8.000,00 €	8.000,00 €	- €	- €	- €	- €	19.636,00 €	
1.1.1.02	2009	AQUISIÇÃO DE SOFTWARE INFORMÁTICO		SO	070108				- €	9.500,00 €	9.500,00 €	- €	- €	- €	- €	9.882,00 €	
1.1.1.03	2009	AQUISIÇÃO DE EQUIPAMENTO ADMINISTRATIVO		SO	070109				- €	1.000,00 €	1.000,00 €	- €	- €	- €	- €	948,20 €	
1.1.1.04	2009	AQUISIÇÃO DE EQUIPAMENTO BÁSICO - OUTRO		SO	070109				- €	1.000,00 €	1.000,00 €	- €	- €	- €	- €	- €	
1.1.1.05	2009	AQUISIÇÃO DE FERRAMENTAS E UTENSÍLIOS		SO	070111				- €	500,00 €	500,00 €	- €	- €	- €	- €	6.000,00 €	
1.1.1.06	2009	ASSISTÊNCIA TÉCNICA PORCENTO - AQUISIÇÃO DE EQUIPAMENTO INFORMÁTICO		SO	070107				- €	- €	- €	- €	- €	- €	- €	- €	
1.1.1.06	2009	ASSISTÊNCIA TÉCNICA PORCENTO - AQUISIÇÃO DE EQUIPAMENTO INFORMÁTICO		SO	070109				- €	- €	- €	- €	- €	- €	- €	- €	
1.1.1.07	2009	ASSISTÊNCIA TÉCNICA PORCENTO - AQUISIÇÃO DE EQUIPAMENTO ADMINISTRATIVO		SO	070109				- €	7.400,00 €	7.400,00 €	- €	- €	- €	- €	7.400,00 €	
1.1.1.08	2009	OUTROS INVESTIMENTOS		SO	070115				- €	3.600,00 €	3.600,00 €	- €	- €	- €	- €	3.600,00 €	
2.1.1.01	2009	Funções sociais Educação Ensino não superior		SO	070107				- €	- €	- €	- €	- €	- €	- €	- €	
2.1.1.01	2009	APETRECHAMENTO TECNOLÓGICO DE ESCOLAS DO 1º CICLO/JARDINS DE INFÂNCIA NO OESTE		SO	070107	01-12-2009	31-12-2009		- €	- €	- €	- €	- €	- €	- €	45.378,00 €	
2.1.1.01	2009	APETRECHAMENTO TECNOLÓGICO DE ESCOLAS DO 1º CICLO/JARDINS DE INFÂNCIA NO OESTE		SO	070111				- €	471.290,00 €	471.290,00 €	- €	- €	- €	- €	83.789,00 €	
2.4.3.01	2004	Habituação e serviços colectivos Saneamento SISTEMA DE SANEAMENTO DE CALDAS DA RAINHA E FOZ DO ARELHO		SO	08010101	04-01-2000	04-01-2000		- €	95.137,00 €	95.137,00 €	- €	- €	- €	- €	- €	
2.4.5.01	2009	Recursos sólidos MELHORIA DA GESTÃO DE RSU - EQUIPAMENTO DE RECOLHA DE RESÍDUOS		SO	07011001				- €	44.000,00 €	44.000,00 €	- €	- €	- €	- €	- €	
2.4.6.01	2009	Protecção do meio ambiente e conservação da natureza INICIATIVAS-PILOTO DE PRODUÇÃO E UTILIZAÇÃO RACIONAL DE ENERGIA		SO	070115				- €	100.000,00 €	100.000,00 €	- €	- €	- €	- €	- €	
4.3.01	2009	Outras funções Diversas não especificadas QUALIFICAÇÃO E SIMPLIFICAÇÃO DO ATENDIMENTO DOS SERVIÇOS PÚBLICOS		SO	070107				- €	11.250,00 €	11.250,00 €	- €	- €	- €	- €	- €	
4.3.02	2009	RACIONALIZAÇÃO E SIMPLIFICAÇÃO DA ADMINISTRAÇÃO PÚBLICA		SO	070107				- €	188.289,00 €	188.289,00 €	- €	- €	- €	- €	- €	
4.3.03	2009	OPERAÇÕES NO DOMÍNIO DA ADMINISTRAÇÃO PÚBLICA EM REDE		SO	070107				- €	122.697,00 €	122.697,00 €	- €	- €	- €	- €	- €	
4.3.04	2009	SENSIBILIZAÇÃO E MASSIFICAÇÃO DA UTILIZAÇÃO DA INTERNET		SO	070107				- €	20.000,00 €	20.000,00 €	- €	- €	- €	- €	- €	
4.3.05	2009	PROJECTOS DE EXPANSÃO DA REDE DE ESPAÇOS INTERNET		SO	070107				- €	218.160,00 €	218.160,00 €	- €	- €	- €	- €	- €	
4.3.06	2009	QUALIFICAÇÃO E SIMPLIFICAÇÃO DO ATENDIMENTO DOS SERVIÇOS PÚBLICOS		SO	070108				- €	16.875,00 €	16.875,00 €	- €	- €	- €	- €	- €	

RELATÓRIO DE GESTÃO DE FINANÇAS 2009

MODIFICAÇÕES AO PLANO PLURIANUAL DE INVESTIMENTOS

OESTE CIM - COMUNIDADE INTERMUNICIPAL DO OESTE

(Designação da entidade)

Obj. / Proj. / Acção	Identificação do Projecto / Acção	Descrição	Responsável	Datas		Ex	Codigo Orçamental		Valor Realiz.	2009		Anos Seguintes			Ano: 2009			
				Início	Fim		Org	Económica		Total	Financiamento Definido		2010	2011		2010	Seg.	Modificações
											Dot. Inicial	Dot. Corrigida						
4.3.07	2009 14	RACIONALIZAÇÃO E SIMPLIFICAÇÃO DA ADMINISTRAÇÃO PÚBLICA				SO	070108	- €	282.434,00 €	282.434,00 €	282.434,00 €	- €	- €	- €	- €			
4.3.08	2009 15	OPERAÇÕES NO DOMÍNIO DA ADMINISTRAÇÃO PÚBLICA EM REDE				SO	070108	- €	122.697,00 €	122.697,00 €	122.697,00 €	- €	- €	- €	- €			
4.3.09	2009 16	SENSIBILIZAÇÃO E MASSIFICAÇÃO DA UTILIZAÇÃO DA INTERNET				SO	070108	- €	20.000,00 €	20.000,00 €	20.000,00 €	- €	- €	- €	- €			
4.3.10	2009 17	PROJETOS DE EXPANSÃO LIA HEDE DE ESPAÇOS INTERNET				SO	070108	- €	218.160,00 €	218.160,00 €	218.160,00 €	- €	- €	- €	- €			
4.3.11	2009 18	AQUISIÇÃO DE SOFTWARE MAPGUIDE PARA MUNICÍPIOS				SO	070108	- €	28.080,00 €	28.080,00 €	28.080,00 €	- €	- €	- €	- €			
Total...									1.558.303,00 €	2.081.160,20 €	1.558.303,00 €	1.45.037,20 €	387.501,00 €		186.734,20 €			

O Orçao Executivo
Em ___ de ___ de 2010

O Orçao Deliberativo
Em ___ de ___ de 2010

A collection of handwritten signatures in black and blue ink, scattered in the upper right corner of the page. The signatures are stylized and vary in color, including a large black signature, a blue signature that appears to say 'Francisco', and several other smaller signatures in both colors.

8.3.3 - O Mapa de Contratação Administrativa.

1 - Situação dos contratos

Entidade	Contrato				Visto do Tribunal de Contas		Data do primeiro pagamento	Pagamentos na gerência				Pagamentos acumulados				Obs.			
	Objecto	Data	Valor (IVA a incluir)	Modalidades de Adjudicação	N.º do registo	Data		Trabalhos normais	Revisão de preços	Trabalhos a mais	Total	Trabalhos normais	Revisão de preços	Trabalhos a mais	Total				
																	(1)	(2)	(3)
Tecnoplano - Tecnologia e Planeamento, S.A.	Prestação serviços	04-04-2008	73.000,00 €	Conc. limitado s/ apresentação de candidaturas			30-10-2008	70.080,00 €						87.746,00 €				87.746,00 €	Inc. IVA
Sociedade Nuno Pinto Coelho de Faria e Associados, Sociedade de Advogados, R.L.	Prestação Serviços	01-06-2009	39.600,00 €	Ajuste Directo			17-08-2009	28.800,00 €						28.800,00 €				28.800,00 €	Inc. IVA
MRG - Roberto, Graça & Associados, Sociedade de Revisores Oficiais de Contas	Prestação Serviços	07-04-2009	7.500,00 €	Ajuste Directo			14-05-2009	9.000,00 €						9.000,00 €				9.000,00 €	Inc. IVA
CIL - Centro de Informática, SA	Prestação serviços	01-09-2006	15.880,00 €	Ajuste Directo			25-09-2009	19.056,00 €						19.056,00 €				19.056,00 €	Inc. IVA
Total								576.819,91 €	0,00 €	0,00 €	576.819,91 €	1.067.514,33 €	0,00 €	1.067.514,33 €				1.067.514,33 €	

NOTAS:

a) Remuneração base mensal de 49,88 € - De Dezembro de 2007 a Dezembro de 2009

8.3.4 - Transferências e subsídios:

8.3.4.1 - Mapa de Transferências Correntes – Despesa.

A collection of handwritten signatures in black and blue ink, located in the upper right corner of the page. The signatures are stylized and appear to be official approvals or signatures of various individuals.

Transferências Correntes - Despesa

OESTECIM - COMUNIDADE INTERMUNICIPAL DO OESTE

(Designação da entidade)

				Ano: 2009
Disposições Legais	Entidade Financiadora	Classificação Económica	Transferências Efectuadas	Observações
	AGENCIA DE DESENVOLVIMENTO REGIONAL DO OESTE	040701	97.323,18 €	
	ANMP - ASSOCIAÇÃO NACIONAL DOS MUNICÍPIOS PORTUGUESES	040701	6.701,00 €	
	ENERGIE CITÉS	040701	2.500,00 €	
	LEADER OESTE - ASSOCIAÇÃO PARA O DESENVOLVIMENTO E PROMOÇÃO RURAL DO OESTE	040701	60,00 €	
	LISPOLIS - ASSOCIAÇÃO PÓLO TECNOLÓGICO DE LISBOA	040701	2.500,00 €	
Total....			109.084,18 €	

O Órgão Executivo
Em ___ de ___ de 2010

O Órgão Deliberativo
Em ___ de ___ de 2010

A collection of handwritten signatures in blue ink, including a large stylized 'B', the name 'Daisy', and other illegible signatures.

8.3.4.2 - O Mapa de Transferências de Capital – Despesa

Transferências de Capital - Despesa

[Handwritten signatures and initials in blue ink]

OESTECIM - COMUNIDADE INTERMUNICIPAL DO OESTE

(Designação da entidade)

Disposições Legais	Entidade Financiadora	Classificação Económica	Transferências Efectuadas	Ano: 2009
				Observações
	AGUAS DO OESTE, SA	08010101	47.568,47 €	
Total...			47.568,47 €	

O Orgão Executivo

Em ___ de ___ de 2010

[Handwritten signature]

O Orgão Deliberativo

Em ___ de ___ de 2010



8.3.4.3 - Não existem.

8.3.4.4 - Mapa de Transferências Correntes - Receita.

Transferências Correntes - Receita

OESTECIM - COMUNIDADE INTERMUNICIPAL DO OESTE

(Designação da entidade)

Ano: 2009

Disposições Legais	Entidade Financiadora	Classificação Económica	Transferências Orçadas	Transferências Obtidas	Obs.
	COMISSÃO DE COORDENAÇÃO E DESENVOLVIMENTO REGIONAL DE LISBOA E VALE DO TEJO	06030601	930.197,00 €	136.069,19 €	
	COMISSÃO DE COORDENAÇÃO E DESENVOLVIMENTO REGIONAL DE LISBOA E VALE DO TEJO	06030602	933.035,94 €	229.613,67 €	
	DIRECÇÃO GERAL DAS AUTARQUIAS LOCAIS	06030199	167.521,00 €	58.478,00 €	
	ESTRUTURA DE MISSÃO PROGRAMA OPERACIONAL TEMÁTICO POTENCIAL HUMANO	06030601	930.197,00 €	16.961,18 €	
	INSTITUIÇÃO FINANCEIRA DE DESENVOLVIMENTO REGIONAL, IP	06030199	167.521,00 €	78.099,05 €	
	MUNICÍPIO DE ALENQUER	060501	1.943.847,03 €	44.201,42 €	
	MUNICÍPIO DE ARRUDA DOS VINHOS	060501	1.943.847,03 €	47.538,75 €	
	MUNICÍPIO DE AZAMBUJA	060501	1.943.847,03 €	4.200,00 €	
	MUNICÍPIO DE CADAVAL	060501	1.943.847,03 €	34.894,50 €	
	MUNICÍPIO DE CALDAS DA RAINHA	060501	1.943.847,03 €	104.743,17 €	
	MUNICÍPIO DE LOURINHÃ	060501	1.943.847,03 €	167.081,19 €	
	MUNICÍPIO DE PENICHE	060501	1.943.847,03 €	6.890,50 €	
	MUNICÍPIO DE RIO MAIOR	060501	1.943.847,03 €	4.200,00 €	
	MUNICÍPIO DE SOBRAL DE MONTE AGRAÇO	060501	1.943.847,03 €	47.440,00 €	
	MUNICÍPIO DE TORRES VEDRAS	060501	1.943.847,03 €	152.735,17 €	
	MUNICÍPIO DE ÓBIDOS	060501	1.943.847,03 €	11.243,91 €	
			Total...	1.144.389,70 €	

O Órgão Executivo
Em ___ de ___ de 2010

O Órgão Deliberativo
Em ___ de ___ de 2010

8.3.4.5 - Mapa de Transferências de Capital – Receita.

A collection of handwritten signatures in black and blue ink, located in the upper right quadrant of the page. The signatures are stylized and appear to be from multiple individuals.

Transferências de Capital - Receita

OESTECIM - COMUNIDADE INTERMUNICIPAL DO OESTE

(Designação da entidade)

					Ano: 2009
Disposições Legais	Entidade Financiadora	Classificação Económica	Transferências Orçadas	Transferências Obtidas	Obs.
	COMUNIDADE INTERMUNICIPAL DO OESTE	10030199	100,00 €	44.884,41 €	Regularizações no âmbito do Projecto Oeste Digital
	COMUNIDADE INTERMUNICIPAL DO OESTE	10030701	811.758,00 €	95.901,80 €	Regularizações no âmbito do Projecto Oeste Digital
	MUNICÍPIO DE ALENQUER	100501	765.180,20 €	1.623,31 €	
	MUNICÍPIO DE ARRUDA DOS VINHOS	100501	765.180,20 €	2.335,50 €	
	MUNICÍPIO DE CADAVAL	100501	765.180,20 €	1.670,00 €	
	MUNICÍPIO DE CALDAS DA RAINHA	100501	765.180,20 €	100.539,93 €	
	MUNICÍPIO DE LOURINHÃ	100501	765.180,20 €	28.528,81 €	
	MUNICÍPIO DE PENICHE	100501	765.180,20 €	208,50 €	
	MUNICÍPIO DE SOBRAL DE MONTE AGRAÇO	100501	765.180,20 €	3.047,00 €	
	MUNICÍPIO DE TORRES VEDRAS	100501	765.180,20 €	5.185,50 €	
	MUNICÍPIO DE ÓBIDOS	100501	765.180,20 €	471,25 €	
			Total....	284.396,01 €	

O Orgão Executivo

Em ___ de ___ de 2010

O Orgão Deliberativo

Em ___ de ___ de 2010

8.3.4.6 - Não existem.

8.3.5 - Aplicações em activos de rendimento fixo e variável:

8.3.5.1 - Não existem.

8.3.5.2 - Não existem.

8.3.6 - Endividamento:

8.3.6.1 - Não existem.

8.3.6.2 - Outras Dividas a Terceiros.



OUTRAS DIVIDAS A TERCEIROS

OESTECIM - COMUNIDADE INTERMUNICIPAL DO OESTE

(Designação da entidade)

Ano: 2009

Cod. Conta	Terceiro	Designação	Saldo da Gerência Anterior		Saldo para a Gerência Seguinte	
			Devedor	Credor	Devedor	Credor
22		FORNECEDORES	- €	279.163,94 €	- €	99.369,16 €
22.1		FORNECEDORES C/ CORRENTE	- €	279.163,94 €	- €	99.369,16 €
	1000	PRICEWATERHOUSECOOPERS - ASSESSORIA DE GESTÃO, LDA.	- €	3.906,09 €	- €	3.906,09 €
	1005	BLOM PORTUGAL, LDA.	- €	35.919,00 €	- €	- €
	1042	BECOSA.DIRECTO - COMÉRCIO E DISTRIBUIÇÃO DE BEBIDAS, S.A.	- €	- €	- €	171,73 €
	1055	PERFORM ENERGIA, LDA.	- €	8.820,00 €	- €	- €
	1063	NEXTIRAONE PORTUGAL	- €	- €	- €	29.254,20 €
	11	VODAFONE PORTUGAL - COMUNICAÇÕES PESSOAIS, S.A.	- €	- €	- €	151,92 €
	1110	GRUPO CONFORLIMPA (TEJO) - LIMPEZAS INDUSTRIAIS, S.A.	- €	- €	- €	3.228,88 €
	1152	FÓLIO - COMUNICAÇÃO GLOBAL	- €	73,44 €	- €	- €
	1175	MRG - ROBERTO, GRAÇA & ASSOCIADOS, SROC	- €	- €	- €	2.256,00 €
	1177	FEIO & COMPANHIA, S.A.	- €	- €	- €	2.971,20 €
	1179	NUNO PINTO COELHO DE FARIA E ASSOCIADOS - SOCIEDADE DE ADVOGADOS RL	- €	- €	- €	7.200,00 €
	1284	MURALHA DOCE, LDA	- €	- €	- €	89,94 €
	1286	ODISSEIAS PURAS - VIAGENS E ANIMAÇÃO TURÍSTICA, LDA.	- €	- €	- €	1.254,00 €
	1288	LEANDRO DOS PNEUS LDA	- €	- €	- €	604,00 €
	1307	COSTA & SOUSA, LDA - VINHOS E NECTARES	- €	- €	- €	115,57 €
	664	RESTAURANTE "A LAREIRA"	- €	- €	- €	1.612,80 €
	668	INTERGRAPH, SA	- €	- €	- €	41.769,00 €
	682	WEST - HIGIENE GLOBAL, S.A.	- €	- €	- €	240,50 €
	690	ESTOUNOIR, LDA.	- €	- €	- €	8,10 €
	71	VALJARDIM, LDA.	- €	808,06 €	- €	- €
	739	MEDIDATA.NET - SISTEMAS DE INFORMAÇÃO PARA AUTARQUIAS, S.A.	- €	- €	- €	840,00 €
	746	MUNICÍPIO DE ÓBIDOS	- €	- €	- €	590,44 €
	759	TNC - TELECOMUNICAÇÕES NOVAS DO CENTRO, LDA	- €	1.431,00 €	- €	- €
	80	SERVIÇOS MUNICIPALIZADOS DE CALDAS DA RAINHA	- €	- €	- €	29,02 €
	822	ALEXANDRE LUÍS ANTUNES	- €	165,00 €	- €	- €
	94	AMERICANA - PAPELARIAS, LIVRARIAS E EQUIPAMENTOS, S.A.	- €	- €	- €	133,92 €
	95	NOVABASE - ADVANCED CUSTOM DEVELOPMENT, S.A.	- €	- €	- €	2.881,85 €
	96	FLOR VIVA - COMÉRCIO DE FLORES, LDA.	- €	- €	- €	60,00 €
	992	GEOGLOBAL - SISTEMAS DE INFORMAÇÃO GEOGRÁFICA, LDA	- €	228.041,35 €	- €	- €
26		OUTROS DEVEDORES E CREDORES	- €	- €	- €	73.274,85 €
26.1		FORNECEDORES DE IMOBILIZADO	- €	- €	- €	28.080,00 €
26.1.1		FORNECEDORES DE IMOBILIZADO C/C	- €	- €	- €	28.080,00 €
	642	PH INFORMÁTICA	- €	- €	- €	28.080,00 €
26.8		DEVEDORES E CREDORES DIVERSOS	- €	- €	- €	45.194,85 €
26.8.9		CREDORES DIVERSOS OUTROS	- €	- €	- €	45.194,85 €
26.8.9.9		OUTROS CREDORES DIVERSOS	- €	- €	- €	45.194,85 €
	127	AGENCIA DE DESENVOLVIMENTO REGIONAL DO OESTE	- €	- €	- €	45.194,85 €
TOTAL...			- €	279.163,94 €	- €	172.644,01 €

O Orgão Executivo

Em ___ de _____ de 2010

O Orgão Deliberativo

Em ___ de _____ de 2010

Resumo Diário de Tesouraria

OESTE CIM - COMUNIDADE INTERMUNICIPAL DO OESTE

(Designação da entidade)

Conta	CX/IBX	Designação	Anterior		Do Dia		Acumulado		Saldo		Ano: 2009
			Débito	Crédito	Débito	Crédito	Débito	Crédito	Devedor	Credor	
11		CAIXA	1.122.981,54 €	1.122.050,42 €	- €	- €	1.122.981,54 €	1.122.050,42 €	931,12 €	- €	
11.1		Caixa	1.110.362,66 €	1.109.431,54 €	- €	- €	1.110.362,66 €	1.109.431,54 €	931,12 €	- €	
		TESOURARIA	1.110.362,66 €	1.109.431,54 €	- €	- €	1.110.362,66 €	1.109.431,54 €	931,12 €	- €	
11.8	1	Fundo de maneo	12.618,88 €	12.618,88 €	- €	- €	12.618,88 €	12.618,88 €	- €	- €	
11.8.1		Maria de Jesus Monteiro Manique	12.618,88 €	12.618,88 €	- €	- €	12.618,88 €	12.618,88 €	- €	- €	
	FM1	MARAI JESUS	12.618,88 €	12.618,88 €	- €	- €	12.618,88 €	12.618,88 €	- €	- €	
12		DEPOSITOS EM INSTITUIÇÕES	3.766.466,96 €	3.329.466,75 €	- €	- €	3.766.466,96 €	3.329.466,75 €	437.000,21 €	- €	
12.1		FINANCEIRAS	7.570,84 €	3.985,19 €	- €	- €	7.570,84 €	3.985,19 €	3.585,65 €	- €	
		Caixa Geral de Depósitos	7.570,84 €	3.985,19 €	- €	- €	7.570,84 €	3.985,19 €	3.585,65 €	- €	
	0035/00040086630	CGD									
		CGD									
12.2		MILLENNIUM BCP	3.758.896,12 €	3.325.481,56 €	- €	- €	3.758.896,12 €	3.325.481,56 €	433.414,56 €	- €	
	0033/00015580542	BCP	1.591.819,42 €	1.534.573,00 €	- €	- €	1.591.819,42 €	1.534.573,00 €	57.246,42 €	- €	
	0033/00046180925	BCP	48.250,41 €	47.568,47 €	- €	- €	48.250,41 €	47.568,47 €	681,94 €	- €	
	0033/00049105398	BCP	1.169.284,49 €	1.025.374,45 €	- €	- €	1.169.284,49 €	1.025.374,45 €	143.910,04 €	- €	
	0033/00490747794	BCP	179.271,79 €	168.687,41 €	- €	- €	179.271,79 €	168.687,41 €	10.584,38 €	- €	
	0033/01090874361	BCP	158.806,23 €	42.899,19 €	- €	- €	158.806,23 €	42.899,19 €	115.907,04 €	- €	
	0033/45276574668	BCP	271.727,30 €	244.996,05 €	- €	- €	271.727,30 €	244.996,05 €	26.731,25 €	- €	
	0033/45311514165	BCP	360,47 €	360,47 €	- €	- €	360,47 €	360,47 €	- €	- €	
	0033/45311597294	BCP	202.306,45 €	202.052,01 €	- €	- €	202.306,45 €	202.052,01 €	254,44 €	- €	
	0033/45341745185	BCP	83.587,56 €	5.488,51 €	- €	- €	83.587,56 €	5.488,51 €	78.099,05 €	- €	
	0033/45350009391	BCP	53.482,00 €	53.482,00 €	- €	- €	53.482,00 €	53.482,00 €	- €	- €	
		Total das disponibilidades	4.889.448,50 €	4.451.517,17 €	- €	- €	4.889.448,50 €	4.451.517,17 €	437.931,33 €	- €	
		Documentos									
		Dotações Orçamentais	1.643.988,27 €	1.541.034,77 €			1.643.988,27 €	1.541.034,77 €	102.953,50 €		
		Dotações Não Orçamentais	1.586.770,50 €	1.251.792,67 €			1.586.770,50 €	1.251.792,67 €	334.977,83 €		

Orgão Executivo

Funcionário

Tesoureiro

[Handwritten signatures and initials]

[Handwritten signatures and initials in blue ink]

Síntese das Reconciliações Bancárias

Designação da Entidade: Comunidade Intermunicipal do Oeste

Gerência: De 1 de Janeiro de 2009 a 31 de Dezembro de 2009

Instituição Bancária		Saldo em 31/12/n a)	Saldo Contabilístico b)	observações
Banco	Nº de Conta			
C.G.D.	0035/00040086630	3.622,48 €	3.585,65 €	1)
B.C.P.	0033/00015580542	66.716,37 €	57.246,42 €	1)
B.C.P.	0033/00049105398	143.925,98 €	143.910,04 €	1)
B.C.P.	0033/01090874361	115.907,04 €	115.907,04 €	1)
B.C.P.	0033/00049074794	11.165,65 €	10.584,38 €	1)
B.C.P.	0033/45276574668	28.547,87 €	26.731,25 €	1)
B.C.P.	0033/45341745185	87.401,78 €	78.099,05 €	1)
B.C.P.	0033/45311597294	255,20 €	254,44 €	1)
B.C.P.	0033/45311514165	- €	- €	1)
B.C.P.	0033/00046180925	681,94 €	681,94 €	1)
B.C.P.	0033/45350009391	- €	- €	1)
Total			437.000,21 €	

1) Reconciliação efectuada e justificadas as divergências

O Dirigente responsável pela área Administrativa e/ou Pessoal

O Membro do Executivo responsável pela área /pelouro de financeiro

[Handwritten signature]

MAPA DE FUNDOS DE MANEIO	
Designação da Entidade	Comunidade Intermunicipal do Oeste
Gerência	De 1 de Janeiro de 2009 a 31 de Dezembro de 2009

Titular do Fundo de Maneio	Maria de Jesus Monteiro Manique
Dotação Orçamental	02.01.02.02- Aquisição de Bens e Serviços-Aquisição de Bens-Combustíveis e Lubrificantes-Gasóleo
Valor do Fundo	600,00 €
Data da Constituição	5 de Janeiro de 2009

Ordem de Pagamento			Ordem de Pagamento			Ordem de Pagamento		
Nº	Data	Valor	Nº	Data	Valor	Nº	Data	Valor
				transporte	3.562,14 €		transporte	3.562,14 €
42	02-02-2009	470,51 €						
82	03-03-2009	433,77 €						
153	01-04-2009	265,00 €						
197	05-05-2009	230,00 €						
246	03-06-2009	120,00 €						
288	06-07-2009	150,38 €						
345	04-08-2009	97,50 €						
376	02-09-2009	289,29 €						
479	01-10-2009	369,50 €						
525	09-11-2009	397,67 €						
596	21-12-2009	375						
621	30-12-2009	363,52 €						
	a transportar	3.562,14 €		a transportar	3.562,14 €		total	3.562,14 €

O Secretário Executivo

O Presidente do Conselho Executivo

MAPA DE FUNDOS DE MANEIO	
Designação da Entidade	Comunidade Intermunicipal do Oeste
Gerência	De 1 de Janeiro de 2009 a 31 de Dezembro de 2009

Titular do Fundo de Maneio	Maria de Jesus Monteiro Manique
Dotação Orçamental	02.01.08- Aquisição de Bens e Serviços-Aquisição de Bens-Material de Escritório
Valor do Fundo	70,00 €
Data da Constituição	5 de Janeiro de 2009

Ordem de Pagamento			Ordem de Pagamento			Ordem de Pagamento		
Nº	Data	Valor	Nº	Data	Valor	Nº	Data	Valor
				transporte	258,94 €		transporte	258,94 €
42	02-02-2009	40,95 €						
153	01-04-2009	20,30 €						
197	05-05-2009	42,09 €						
246	03-06-2009	66,81 €						
288	06-07-2009	16,76 €						
345	04-08-2009	27,49 €						
376	02-09-2009	36,99 €						
596	21-12-2009	1,75 €						
621	30-12-2009	5,80 €						
	a transportar	258,94 €		a transportar	258,94 €		total	258,94 €

O Secretário Executivo

O Presidente do Conselho Executivo

Handwritten signatures and initials in blue ink at the top right of the page.

MAPA DE FUNDOS DE MANEIO	
Designação da Entidade	Comunidade Intermunicipal do Oeste
Gerência	De 1 de Janeiro de 2009 a 31 de Dezembro de 2009

Titular do Fundo de Maneio	Maria de Jesus Monteiro Manique
Dotação Orçamental	02.01.21- Aquisição de Bens e Serviços-Aquisição de Bens-Outros Bens
Valor do Fundo	340,00 €
Data da Constituição	5 de Janeiro de 2009

Ordem de Pagamento			Ordem de Pagamento			Ordem de Pagamento		
Nº	Data	Valor	Nº	Data	Valor	Nº	Data	Valor
				transporte	2.492,94 €		transporte	2.492,94 €
42	02-02-2009	176,60 €						
82	03-03-2009	185,10 €						
153	01-04-2009	257,43 €						
197	05-05-2009	297,42 €						
246	03-06-2009	175,39 €						
288	06-07-2009	336,77 €						
345	04-08-2009	287,47 €						
376	02-09-2009	167,62 €						
479	01-10-2009	339,60 €						
525	09-11-2009	152,97 €						
596	21-12-2009	116,57 €						
	a transportar	2.492,94 €		a transportar	2.492,94 €		total	2.492,94 €

O Secretário Executivo

O Presidente do Conselho Executivo

Handwritten signature

MAPA DE FUNDOS DE MANEIO	
Designação da Entidade	Comunidade Intermunicipal do Oeste
Gerência	De 1 de Janeiro de 2009 a 31 de Dezembro de 2009

Titular do Fundo de Maneio	Maria de Jesus Monteiro Manique
Dotação Orçamental	02.02.11- Aquisição de Bens e Serviços-Aquisição de Serviços-Representação dos Serviços
Valor do Fundo	300,00 €
Data da Constituição	5 de Janeiro de 2009

Ordem de Pagamento			Ordem de Pagamento			Ordem de Pagamento		
Nº	Data	Valor	Nº	Data	Valor	Nº	Data	Valor
				transporte	1.143,92 €		transporte	1.143,92 €
42	02-02-2009	80,05 €						
82	03-03-2009	117,35 €						
153	01-04-2009	251,65 €						
197	05-05-2009	119,10 €						
288	06-07-2009	15,10 €						
345	04-08-2009	141,05 €						
376	02-09-2009	51,00 €						
479	01-10-2009	114,25 €						
596	21-12-2009	112,70 €						
621	30-12-2009	141,67 €						
	a transportar	1.143,92 €		a transportar	1.143,92 €		total	1.143,92 €

O Secretário Executivo

O Presidente do Conselho Executivo

MAPA DE FUNDOS DE MANEIO	
Designação da Entidade	Comunidade Intermunicipal do Oeste
Gerência	De 1 de Janeiro de 2009 a 31 de Dezembro de 2009

Titular do Fundo de Maneio	Maria de Jesus Monteiro Manique
Dotação Orçamental	02.02.25- Aquisição de Bens e Serviços-Aquisição de Serviços-Outros Serviços
Valor do Fundo	150,00 €
Data da Constituição	5 de Janeiro de 2009

Ordem de Pagamento			Ordem de Pagamento			Ordem de Pagamento		
Nº	Data	Valor	Nº	Data	Valor	Nº	Data	Valor
				transporte	417,84 €		transporte	417,84 €
42	02-02-2009	6,70 €						
82	03-03-2009	15,20 €						
153	01-04-2009	113,46 €						
197	05-05-2009	67,70 €						
246	03-06-2009	104,10 €						
288	06-07-2009	7,20 €						
345	04-08-2009	5,20 €						
376	02-09-2009	25,20 €						
479	01-10-2009	6,39 €						
525	09-11-2009	8,80 €						
621	30-12-2009	57,89 €						
	a transportar	417,84 €		a transportar	417,84 €		total	417,84 €

O Secretário Executivo

O Presidente do Conselho Executivo

RELAÇÃO DOS FUNCIONÁRIOS EM SITUAÇÃO DE ACUMULAÇÃO DE FUNÇÕES

Designação da Entidade

Comunidade Intermunicipal do Oeste

Gerência

De 1 de Janeiro de 2009 a 31 de Dezembro de 2009

Situação na Entidade a que respeita a conta				Cargos acumulados Funções Públicas e/ou privadas		
Nome	Cargo ou Função	Data do Provimento	Forma do Provimento	Cargo ou Função	Regime de Acumulação	Data do Despacho de autorização
Marta Isabel Vicente Martins	Técnica Superior	02-05-2007	RCTFP/Tempo Indeterminado	Téc. Sup. Higiene e Segurança no Trabalho	Decreto-Lei n.º 427/89	29-03-2007
Manuel Quinta Martins Salvador	Assistente Técnico	02-05-2007	RCTFP/Tempo Indeterminado	Cultura	Lei n.º 12-A/2008	05-03-2009
João Manuel Carvalho de Almeida Rego	Técnico Superior	03-06-2003	RCTFP/Nomeação	Engenheiro Civil	Decreto-Lei n.º 427/89	17-03-2005
Helena Isabel Simões dos Santos Pinto	Técnica Superior	06-10-2009	Mobildade Interna	Técnica de Contas	Lei n.º 12-A/2008	13-11-2009

O Dirigente responsável pela área Administrativa e/ou Pessoal

O Membro do Executivo responsável pela área / pelouro de pessoal / recursos humanos

Relação Nominal dos Responsáveis

Designação da Entidade		Comunidade Intermunicipal do Oeste
Gerência		De 1 de Janeiro de 2009 a 31 de Dezembro de 2009

Nome	Situação na Entidade	Remuneração Líquida Auferida	Período de Responsabilidade	Morada
Carlos Manuel da Cruz Lourenço Câmara Municipal de Arruda dos Vinhos	Presidente do Conselho Executivo	0,00	01-01-2009 a 04-11-2009	Largo Miguel Bombarda 2630-112 Arruda dos Vinhos
José Manuel Dias Custódio Câmara Municipal de Lourinhã	Vice Presidente do Conselho Executivo	0,00	01-01-2009 a 04-11-2009	Praça José Máximo Costa 2534-500 Lourinhã
António Lopes Bogalho Câmara Municipal de Sobral de Monte Agraço	Vice Presidente do Conselho Executivo	0,00	01-01-2009 a 04-11-2009	Praça Dr. Eugénio Dias 2590-016 Sobral de Monte Agraço
Luis Camilo Duarte Câmara Municipal de Bombarral	Membro do Conselho Executivo	0,00	01-01-2009 a 04-11-2009	Praça do Município 2540-046 Bombarral
Aristides Iourenço Sécio Câmara Municipal de Cadaval	Membro do Conselho Executivo	0,00	01-01-2009 a 04-11-2009	Av. Dr. Francisco Sá Carneiro 2550-103 Cadaval
Fernando José da Costa Câmara Municipal de Caidas da Rainha	Membro do Conselho Executivo	0,00	01-01-2009 a 04-11-2009	Praça 25 de Abril 2500-110 Caidas da Rainha
Jorge Codinha Antunes Barroso Câmara Municipal de Nazaré	Membro do Conselho Executivo	0,00	01-01-2009 a 04-11-2009	Av. Vieira Guimarães, 54 - 2450-951 Nazaré
Temo Henrique Faria Câmara Municipal de Óbidos	Membro do Conselho Executivo	0,00	01-01-2009 a 04-11-2009	Largo de São Pedro 2510-086 Óbidos
António José Ferreira Santos Câmara Municipal de Peniche	Membro do Conselho Executivo	0,00	01-01-2009 a 04-11-2009	Largo do Município 2520-239 Peniche
Carlos Manuel Soares Miguel Câmara Municipal de Torres Vedras	Membro do Conselho Executivo	0,00	01-01-2009 a 04-11-2009	Av. 5 de Outubro 2560-270 Torres Vedras

Relação Nominal dos Responsáveis

Designação da Entidade		Comunidade Intermunicipal do Oeste				
Gerência		De 1 de Janeiro de 2009 a 31 de Dezembro de 2009				
Nome	Situação na Entidade	Remuneração Líquida Auferida	Período de Responsabilidade	Morada		
Carlos Manuel da Cruz Lourenço Câmara Municipal de Arruda dos Vinhos	Presidente do Conselho Executivo	0,00	05-11-2009 a 31-12-2009	Largo Miguel Bombarda 2630-112 Arruda dos Vinhos		
Paulo Jorge Marques Inácio Câmara Municipal de Alcobaça	Vice Presidente do Conselho Executivo	0,00	05-11-2009 a 31-12-2009	Praça João de Deus Ramos 2461-501 Alcobaça		
José Manuel Dias Custódio Câmara Municipal de Lourinhã	Vice Presidente do Conselho Executivo	0,00	05-11-2009 a 31-12-2009	Praça José Máximo Costa 2534-500 Lourinhã		
Jorge Manuel da Cunha Mendes Riso Câmara Municipal de Alenquer	Membro do Conselho Executivo	0,00	05-11-2009 a 31-12-2009	Praça Luis de Camões 2580-318 Alenquer		
José Manuel Gonçalves Vieira Aristides Iourenço Sécio Câmara Municipal de Cadaval	Membro do Conselho Executivo	0,00	05-11-2009 a 31-12-2009	Praça do Município 2540-046 Bombarral		
Fernando José da Costa Câmara Municipal de Caldas da Rainha	Membro do Conselho Executivo	0,00	05-11-2009 a 31-12-2009	Av. Dr. Francisco Sá Carneiro 2550-103 Cadaval		
Jorge Codinha Antunes Barroso Câmara Municipal de Nazaré	Membro do Conselho Executivo	0,00	05-11-2009 a 31-12-2009	Praça 25 de Abril 2500-110 Caldas da Rainha		
Temo Henrique Faria Câmara Municipal de Óbidos	Membro do Conselho Executivo	0,00	05-11-2009 a 31-12-2009	Av. Vieira Guimarães, 54 - 2450-951 Nazaré		
António José Ferreira Santos Câmara Municipal de Peniche	Membro do Conselho Executivo	0,00	05-11-2009 a 31-12-2009	Largo de São Pedro 2510-086 Óbidos		
				Largo do Município 2520-239 Peniche		

Relação Nominal dos Responsáveis

Designação da Entidade	Comunidade Intermunicipal do Oeste	
Gerência	De 1 de Janeiro de 2009 a 31 de Dezembro de 2009	

Nome	Situação na Entidade	Remuneração Líquida Auferida	Período de Responsabilidade	Morada
António Lopes Bogalho Câmara Municipal de Sobral de Monte Agraço	Membro do Conselho Executivo	0,00	05-11-2009 a 31-12-2009	Praça Dr. Eugénio Dias 2590-016 Sobral de Monte Agraço
Carlos Manuel Soares Miguel Câmara Municipal de Torres Vedras	Membro do Conselho Executivo	0,00	05-11-2009 a 31-12-2009	Av. 5 de Outubro 2560-270 Torres Vedras

O Dirigente responsável pela área administrativa e/ou Financeira

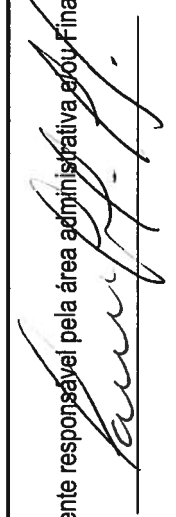

ENCERRAMENTO

O RELATÓRIO DE GESTÃO E AS DEMONSTRAÇÕES FINANCEIRAS DE 2009, bem como a PROPOSTA DE APLICAÇÃO DO RESULTADO LIQUIDO DO EXERCÍCIO da Comunidade Intermunicipal do Oeste que antecederam foram aprovados por UNANIMIDADE, com votos a favor, votos contra e abstenções, pelo Conselho Executivo, em sua reunião ordinária de 25 de Março de 2010, os quais se submetem à apreciação da Assembleia Intermunicipal para cumprimento do estabelecido na alínea b) do art.º 16.º dos Estatutos desta Comunidade Intermunicipal e da alínea b) do art.º 13º da Lei n.º 45/2008, de 27 de Agosto.

Caldas da Rainha, 25 de Março de 2010.

O Conselho Executivo

 _____  _____  _____  _____	 _____ _____ _____ _____
--	--

CERTIFICAÇÃO LEGAL DAS CONTAS

Introdução

1. Examinámos as Demonstrações Financeiras da **Comunidade Intermunicipal do Oeste**, as quais compreendem o Balanço em 31 de Dezembro de 2009, (que evidencia um total de 7.618.507,78 Euros e um total de Fundos Próprios de 3.650.459,61 Euros, incluindo um Resultado Líquido de 100.198,82 Euros), a Demonstração dos Resultados por Naturezas e os Mapas de Execução Orçamental (que evidenciam um total de 1.540.977,75 Euros de despesa paga e um total de 1.643.931,25 Euros de receita líquida cobrada) do exercício findo naquela data e o correspondente Anexo.

Responsabilidades

2. É da responsabilidade do Órgão Executivo a preparação de Demonstrações Financeiras que apresentem de forma verdadeira e apropriada a posição financeira da Empresa, o resultado das suas operações e o relato de execução orçamental, bem como a adopção de políticas e critérios contabilísticos adequados e a manutenção de um sistema de controlo interno apropriado.

3. A nossa responsabilidade consiste em expressar uma opinião profissional e independente, baseada no nosso exame daquelas Demonstrações Financeiras.

Âmbito

4. Excepto quanto à limitação descrita no parágrafo 7 abaixo, o exame a que procedemos foi efectuado de acordo com as Normas Técnicas e as Directrizes de Revisão/Auditoria da Ordem dos Revisores Oficiais de Contas, as quais exigem que o mesmo seja planeado e executado com o objectivo de obter um grau de segurança aceitável sobre se as Demonstrações Financeiras estão isentas de distorções materialmente relevantes. Para tanto, o referido exame incluiu:

- A verificação, numa base de amostragem, do suporte das quantias e divulgações constantes das Demonstrações Financeiras e a avaliação das estimativas, baseadas em juízos e critérios definidos pelo Órgão de Gestão, utilizadas na sua preparação;

- A verificação, numa base de amostragem, da conformidade legal e regularidade financeira das operações efectuadas;

- A apreciação sobre se são adequadas as políticas contabilísticas adoptadas e sua divulgação, tendo em conta as circunstâncias;

- A apreciação sobre se é adequada, em termos globais, a apresentação das Demonstrações Financeiras.

5. O nosso exame abrangeu também a verificação da concordância da informação financeira constante do Relatório de Gestão com as Demonstrações Financeiras.

6. Entendemos que o exame efectuado proporciona uma base aceitável para a expressão da nossa opinião.

Reserva

7. A Comunidade Intermunicipal do Oeste, aquando da entrada em vigor do POCAL em 2002, registou em imobilizado os bens que tinham sido adquiridos e que se encontravam suportados por facturas, não tendo sido realizado até à data do nosso relatório a confrontação entre os bens existentes fisicamente e os registos contabilísticos. A informação disponível não nos permite concluir sobre a integralidade do Património.

Opinião

8. Em nossa opinião, excepto quanto ao efeito do ajustamento que poderia revelar-se necessário caso não existisse a limitação descrita no parágrafo nº 7 acima, as referidas Demonstrações Financeiras apresentam de forma verdadeira e apropriada, em todos os aspectos materialmente relevantes, a posição financeira da Comunidade Intermunicipal do Oeste, em 31 de Dezembro de 2009, o resultado das suas operações e a execução orçamental relativa à despesa paga e à receita cobrada no exercício findo naquela data, em conformidade com os princípios contabilísticos geralmente aceites em Portugal previstos no POCAL - Plano Oficial de Contabilidade das Autarquias Locais.

Lisboa, 26 de Março de 2010

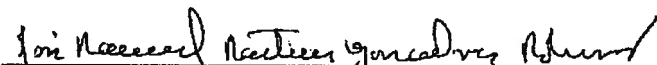

José Manuel Gonçalves Roberto (ROC 1051) em representação da
MRG - Roberto, Graça & Associados SROC, Lda